



Ministero dell'Istruzione

## **ISTITUTO COMPRENSIVO "MARCO POLO" CARTOCETO**

**Via Aldo Moro, 2 61030 LUCREZIA DI CARTOCETO (PU)**

**Tel. 0721/897274-Fax. 0721/875021 Sito web: [www.icmarcopolo.edu.it](http://www.icmarcopolo.edu.it)**

**E-mail: [info@icmarcopolo.it](mailto:info@icmarcopolo.it) - [psic822008@pec.istruzione.it](mailto:psic822008@pec.istruzione.it)**

**Cod. fiscale 90020800414 Cod. univoco UFZE3Z**

# RELAZIONE ILLUSTRATIVA

AL

CONTO CONSUNTIVO

RELATIVO ALL'ESERCIZIO 2022

# INTRODUZIONE

La presente relazione illustra dettagliatamente l'andamento della gestione dell'Istituto e i risultati conseguiti in relazione agli obiettivi programmati.

Il Conto Consuntivo riepiloga dati contabili di gestione secondo il Decreto 28 agosto 2018 n. 129, art. 22 e 23 e si compone del Conto Finanziario Mod. H e del Conto Patrimoniale Mod. K allegati allo stesso.

1. Mod. H bis Attuazione Programma Annuale
2. Mod. I Rendiconti dei singoli Progetti/Attività
3. Mod. J Situazione amministrativa definitiva
4. Mod. L Elenco Residui Attivi e Passivi
5. Mod. M Prospetto delle spese per il personale
6. Mod. N Riepilogo per Aggregato di Entrata e per Tipologia di Spese

Il Programma Annuale dell'Esercizio Finanziario 2022 cui il presente Consuntivo si riferisce si compone di:

## N. 5 Attività

### A 1 – Funzionamento Generale e decoro della Scuola

- 1 Funzionamento generale e decoro della scuola
- 12 – risorse ex art. 58 comma 4 DL 72/2021
- 13 - art. 1 comma 697 l. n.234/2021
- 15 - risorse ex art. 39-bis comma 1 D.L. 115/2021
- 16 - Innovazione digitale e didattica laboratoriale 2022
- 17 - PNRR misura 1.4.1. esperienza del cittadino nei servizi ....

### A 2 – Funzionamento Amministrativo

- 1- Funzionamento amministrativo

### A 3 – Didattica

- 3 – didattica
- 8 – spazi e strumenti digitali per le STEM
- 9 – realizzazione di reti cablate e wireless
- 10 – Digital Board trasformazione digitale nella didattica e segreteria
- 11 – Didattica – risorse ex art. 58 comma 4 DL 73/2021
- 14 – ambienti didattici innovativi per la scuola dell'infanzia

### A 5 – Visite, viaggi e programmi studio all'estero

- 5- visite, viaggi e programmi di studio all'estero

### A 6 – Attività di orientamento

- 6 – Attività di orientamento

N. 9 Progetti:

P02 – Progetti in ambito Umanistico e sociale:

P02- 2 Progetto recupero/potenziamento

P02- 7 Progetti Scuola Secondaria

P02- 8 Sperimentazione didattica e attrezzature Integrazione Alunni H

P02- 9 Progetti Scuola Primaria

P02- 10 Progetti Scuola Infanzia

P02- 13 Progetto *PON FSE avviso 9707 "A GONFIE VELE"*

P02- 14 Progetto *PON FSE avviso 9707 "#INSIEMEPOSSIAMO"*

P04 – Progetti per formazione/aggiornamento del personale:

P04- 4 Progetti per Formazione/aggiornamento del personale

P04- 15 risorse ex art. 58 comma 4 DL 73/2021 Formazione/aggiornamento del personale



## **RELAZIONE ILLUSTRATIVA**

### **ALLEGATA AL CONTO CONSUNTIVO 2022**

La presente relazione illustra la gestione dell'istituzione scolastica e i risultati conseguiti in relazione agli obiettivi programmati.

A fondamento della scuola dell'autonomia si conferma il piano triennale dell'offerta formativa nelle sue articolazioni e nel suo essere carta d'identità di una comunità educativa operosa e alla ricerca di efficienza ed efficacia nella sua azione educativo-formativa.

In un tempo caratterizzato dai processi di riforma e di innovazione della scuola, porsi in sintonia con i bisogni del territorio è essenziale per svolgere il compito vivificante che è assegnato alla scuola.

La scuola, pertanto, deve essere aperta al cambiamento, alle competenze diversificate dei docenti, alle esigenze didattiche che si evidenziano per poter rispondere alle sfide contemporanee nell'ottica della qualità e della cultura della rendicontazione.

In continuità con la storia di questo Istituto le scelte finanziarie, convergenti a quelle strategiche, sono state funzionali al raggiungimento di obiettivi educativo-didattici e ai progetti previsti dal P.T.O.F.:

- Valorizzare progetti educativo-didattici dalla forte valenza formativa e con i caratteri della trasversalità, unitarietà, innovazione e miglioramento dell'offerta educativa che possano realizzare il raggiungimento del successo formativo di tutti gli alunni.
- Razionalizzare l'utilizzo delle risorse orarie, professionali e finanziarie interne all'Istituto in funzione del miglioramento della qualità del processo di insegnamento-apprendimento, nonché dell'arricchimento dell'offerta formativa.
- Predisporre attività di recupero e potenziamento degli apprendimenti per tutti, con priorità per alunni con bisogni educativi speciali, sottolineando la pratica di interventi personalizzati ed individualizzati con tutte le risorse di cui la scuola dispone.
- Progettare percorsi personalizzati per alunni stranieri, come previsto nel protocollo di accoglienza d'Istituto.
- Valorizzare le eccellenze con attività mirate al potenziamento delle competenze nella madrelingua, nelle lingue straniere, logico-matematiche, digitali, sociali e civiche e di consapevolezza ed espressione culturale.
- Mantenere la qualità dei sussidi, degli strumenti e delle aule speciali;
- Mantenere la pratica generalizzata di didattica laboratoriale e digitale nell'intero percorso educativo e formativo e in tutti gli ordini di scuola, consolidando l'utilizzo di piattaforme digitali e di pratiche di didattica innovativa.
- Privilegiare collegamenti, relazioni, collaborazioni con la ricca rete territoriale (Amministrazione Comunale, Provinciale, Regionale, Associazioni di volontariato) per

l'implementazione di un *patto di comunità* ;

- Partecipare a bandi ed avvisi pubblici, quali opportunità di finanziamento di progetti, per l'ampliamento dell'offerta formativa.

La disponibilità degli Enti Locali, le esperienze effettuate, la documentazione acquisita, gli strumenti predisposti, le competenze dei docenti permettono di ritenere i risultati raggiunti incoraggianti.

Le scelte economiche effettuate a sostegno e a corredo di quelle didattiche e organizzative sono state sorrette dal consenso unanime delle componenti scolastiche.

L'articolazione dell'Istituto si evince dal seguente schema:

| <b>SCUOLA DELL'INFANZIA</b>           |  |             |
|---------------------------------------|--|-------------|
| Scuola Infanzia "M. Luisa Ragnetti"   | Via Peschiera - Cartoceto                    | 0721/893003 |
| Scuola Infanzia "Il Piccolo Principe" | Via Marsala – Lucrezia                       | 0721/897264 |
| Scuola Infanzia "Arcobaleno"          | Via Cristoforo Colombo n. 10<br>Pontemurello | 0721/899390 |
| <b>SCUOLA PRIMARIA</b>                |  |             |
| Scuola Primaria "S. Mascarucci"       | Via Giotto n. 5 – Lucrezia                   | 0721/897183 |
| Scuola Primaria "M.L. Ragnetti"       | Via Peschiera – Cartoceto                    | 0721/893003 |
| <b>SCUOLA SECONDARIA DI 1° GRADO</b>  |  |             |
| Scuola Secondaria "Marco Polo"        | Via Aldo Moro, n. 2                          | 0721/897274 |



| ORGANIZZAZIONE SCOLASTICA           |   |               |                       |                         |                         |                         |                         |
|-------------------------------------|---|---------------|-----------------------|-------------------------|-------------------------|-------------------------|-------------------------|
|                                     | Numero Docenti  | Numero alunni | Numero sezioni/classi | Classi a 27 ore sett.li | Classi a 29 ore sett.li | Classi a 30 ore sett.li | Classi a 40 ore sett.li |
| Scuola dell'Infanzia                |   |               |                       |                         |                         |                         |                         |
| "Maria Luisa Ragnetti"<br>Cartoceto | 5 + 2 sostegno<br>+ 1 IRC   | 33            | 2                     |                         |                         |                         |                         |
| "Piccolo Principe"<br>Lucrezia      | 9 + 1 IRC<br>+ 4 sostegno   | 80            | 4                     |                         |                         |                         |                         |
| "Arcobaleno"<br>Pontemurello        | 9 + 1 IRC<br>+ 5 sostegno   | 74            | 4                     |                         |                         |                         |                         |
| Scuola Primaria                     |   |               |                       |                         |                         |                         |                         |
| "Stefano Mascarucci"<br>Lucrezia    | 19 + 12 sostegno<br>+ 1 motoria<br><br>2 IRC<br><br>2 potenziamenti | 280           | 15                    | 12                      | 3                       |                         |                         |
| "Maria Luisa Ragnetti"<br>Cartoceto | 7 + 3 sostegno + 1 IRC<br><br>1 potenziamento                       | 88            | 5                     | 5                       | 3                       | 1                       | 1                       |
| Scuola Secondaria di 1° Grado       |   |               |                       |                         |                         |                         |                         |
| "Marco Polo"<br>Cartoceto           | 24 + 10 sostegno<br><br>1 IRC<br><br>1 potenziamento                | 240           | 11                    |                         | 0                       | 11                      |                         |

**ATTUAZIONE DEL PROGRAMMA ANNUALE 2022**  
**AVANZO/DISAVANZO DI AMMINISTRAZIONE DEFINITIVO**

Il Conto Consuntivo 2022 dimostra:

1. Entrate in conto competenza E.F. 2022 accertate e riscosse;
2. Spese in conto competenza E.F. 2022 impegnate e pagate;
3. Situazione dei Residui Attivi e Passivi al 31/12/2022.

Risulta un disavanzo di competenza di € 71.682,41 secondo il seguente prospetto:

|                             |   |                  |
|-----------------------------|---|------------------|
| Entrate accertate           | € | 159.084,76       |
| Spese impegnate             | € | 230.767,17       |
| <b>AVANZO DI COMPETENZA</b> | € | <b>71.682,41</b> |

**SITUAZIONE AMMINISTRATIVA DEFINITIVA – MODELLO J**

|   |               |              |
|---|---------------|--------------|
| <b>FONDO DI CASSA</b>                         |               |              |
| Fondo di cassa all'inizio dell'esercizio 2022 |               | € 164.834,95 |
| <b>AMMONTARE SOMME RISCOSSE</b>               |               |              |
| a) in conto competenza                        | € 76.783,76   |              |
| b) in conto residui                           | € 32.509,35   |              |
|   | <b>Totale</b> | € 109.293,11 |
| <b>AMMONTARE PAGAMENTI ESEGUITI</b>           |               |              |
| a) in conto competenza                        | € 176.663,17  |              |
| b) in conto residui                           | € 18.086,88   |              |
|   | <b>Totale</b> | € 194.750,05 |
| <b>FONDO DI CASSA A FINE ESERCIZIO</b>        |               | € 79.378,01  |

|  |              |              |
|--|--------------|--------------|
| <b>AVANZO COMPLESSIVO A FINE</b>                     |              |              |
| Residui attivi                                       | € 198.011,16 |              |
| Residui passivi                                      | € 54.573,84  |              |
| <b>AVANZO DI AMMINISTRAZIONE<br/>DEFINITIVO 2022</b> |              | € 222.815,33 |

## ENTRATE E.F. 2022

Le entrate sono state accertate per € 159.084,76 rispetto ad una programmazione definitiva di € 454.334,50 (di cui € 295.207,74 quale Avanzo di Amministrazione definitivo dell'E.F. 2021).

Sono stati riscossi € 76.783,76.

La differenza tra le programmazioni iniziali e quelle definitive è data dalle variazioni apportate al programma durante l'esercizio 2022

## Quadro riassuntivo delle fonti di finanziamento a disposizione della scuola nel corso dell'anno 2022.

Il quadro che segue mette in evidenza, a consuntivo, le più significative imputazioni di bilancio riguardanti i mezzi di finanziamento sui quali l'istituzione scolastica ha basato la propria azione nel corso dell'esercizio di riferimento del consuntivo, disaggregate per provenienza e vincoli di destinazione.

### 02 - Finanziamenti dall'Unione Europea

#### 02 / 02 – Fondi europei di sviluppo regionale (FESR)

Previsione iniziale € 0,00  
Variazioni in corso d'anno € 82.301,00

| Data       | N. Decreto | Finalizzate Delibera C.I. | Importo   | Descrizione  |
|------------|------------|---------------------------|-----------|--|
| 30/12/2022 | 4          | C                         | 75.000,00 | pon ambienti didattici innovati per scuole infanzia                            |
| 30/12/2022 | 4          | C                         | 7.301,00  | Bando PNRR misura 1.4.1 Esperienza del cittadino nei servizi pubblici - scuola |

Previsione definitiva € 82.301,00  
Somme accertate € 82.301,00  
Riscosso € 0,00  
Rimaste da riscuotere € 82.301,00 (residui attivi elencati analiticamente nel modello L entrate)



## A) Finanziamento dello Stato per dotazione ordinaria:

### 03 - Finanziamenti dallo Stato

#### 03 / 01 – Dotazione ordinaria

Previsione iniziale € 9.249,00  
Variazioni in corso d'anno € 4.989,68

| Data       | N. Decreto | Finalizzate Delibera C.I. | Importo  | Descrizione  |
|------------|------------|---------------------------|----------|--|
| 30/11/2022 | 2          | C                         | 4.602,49 | Finanz. Funzion. Amm.vo e didattico 4/12 sett. Dic. 2022 |
| 30/12/2022 | 4          | C                         | 387,19   | E.F. 2022 integr. funz.amm. didd. genn. ag. 2022         |

Previsione definitiva € 14.238,68  
Somme accertate € 14.238,68  
Riscosso € 14.238,68

#### 03 / 06 – Altri finanziamenti vincolati dallo Stato

Previsione iniziale € 0,00  
Variazioni in corso d'anno € 10.686,96

| Data       | N. Decreto | Finalizzate Delibera C.I. | Importo  | Descrizione  |
|------------|------------|---------------------------|----------|--|
| 28/06/2022 | 1          | C                         | 1.811,19 | EF 2022 ass. fin supp psicologico art. 697 co. 1 L.234/21                  |
| 30/11/2022 | 2          | C                         | 3.307,06 | Altri finanziamenti a.f 2022 d.l.21/22 art.36 comma 2 dispos.....          |
| 30/11/2022 | 2          | C                         | 1.452,00 | a.f. 2022 DL 4/22 fornitura mascherine rimborso                            |
| 12/12/2022 | 3          | C                         | 2.889,70 | Risorse ex art. 39-bis comma 1 DL 115/2022 l-142 del 21/09/22              |
| 12/12/2022 | 3          | C                         | 227,01   | Altri finanziamenti vincolati 2021 DL 104 2013 art. 8 comma 1 orientamento |
| 12/12/2022 | 3          | C                         | 1.000,00 | Assegnazione fondi Animatore Digitale 2022/23                              |

Previsione definitiva € 10.686,96  
Somme accertate € 10.686,96  
Riscosso € 10.686,96

### 05 - Finanziamenti da Enti locali o da altre Ist. Pub.

#### 05 / 05 – Altre Istituzioni non vincolati

Previsione iniziale € 0,00  
Variazioni in corso d'anno € 1.410,00

| Data       | N. Decreto | Finalizzate Delibera C.I. | Importo | Descrizione                                  |
|------------|------------|---------------------------|---------|--|
| 30/11/2022 | 2          | C                         | 500,00  | contributo anno 2022 BCC beneficenza         |
| 30/11/2022 | 2          | C                         | 910,00  | contributo per tirocinanti universita Urbino |

Previsione definitiva € 1.410,00  
Somme accertate € 1.410,00  
Riscosso € 1.410,00

**05 / 06 – Altre Istituzioni vincolati**

Previsione iniziale € 0,00

Variazioni in corso d'anno € 4.492,95

| Data       | N. Decreto | Finalizzate Delibera C.I. | Importo  | Descrizione  |
|------------|------------|---------------------------|----------|--|
| 28/06/2022 | 1          | C                         | 2.168,05 | saldo formazione docenti a.s. 2019/2020 e acconto 2021/2022 e formazione docenti non specializzati su sostegno |
| 30/11/2022 | 2          | C                         | 1.137,91 | ass. fondi progetto istruzione domiciliare   |
| 30/11/2022 | 2          | C                         | 840,00   | contributo per tirocinanti università Urbino   |
| 30/12/2022 | 4          | C                         | 346,99   | Riaccredito per storno scritture bonifico Maggioli IBAN errato   |

Previsione definitiva € 4.492,95

Somme accertate € 4.492,95

Riscosso € 4.492,95

**06 - Contributi da privati****06 / 04 – Contributi per visite, viaggi e studio all'estero**

Previsione iniziale € 0,00

Variazioni in corso d'anno € 18.625,00

| Data       | N. Decreto | Finalizzate Delibera C.I. | Importo   | Descrizione                                      |
|------------|------------|---------------------------|-----------|--|
| 28/06/2022 | 1          | C                         | 12.533,00 | contributo viaggi e visite istruzione            |
| 30/11/2022 | 2          | C                         | 5.810,00  | contributi viaggi e visite istruzione            |
| 12/12/2022 | 3          | C                         | 132,00    | Contributi per viaggi e visite istruzione        |
| 30/12/2022 | 4          | C                         | 150,00    | contributi viaggi e visite istruzione Planetario |

Previsione definitiva € 18.625,00

Somme accertate € 18.625,00

Riscosso € 18.625,00

**06 / 05 – Contributi per copertura assicurativa degli alunni**

Previsione iniziale € 4.752,00

Variazioni in corso d'anno € 4.051,00

| Data       | N. Decreto | Finalizzate Delibera C.I. | Importo  | Descrizione                             |
|------------|------------|---------------------------|----------|---|
| 28/06/2022 | 1          | C                         | -144,00  | minor spesa per assicurazione anno 2022 |
| 30/11/2022 | 2          | C                         | 2.352,00 | contributo alunni assicurazione 2023    |
| 12/12/2022 | 3          | C                         | 1.368,00 | contributo assicurazione anno 2023      |
| 30/12/2022 | 4          | C                         | 475,00   | contributo alunni assicurazione 2023    |

Previsione definitiva € 8.803,00

Somme accertate € 8.761,00

Riscosso € 8.761,00

**06 / 06 – Contributi per copertura assicurativa personale**

Previsione iniziale € 180,00

Variazioni in corso d'anno € 168,00

| Data       | N. Decreto | Finalizzate Delibera C.I. | Importo | Descrizione             |
|------------|------------|---------------------------|---------|-------------------------|
| 28/06/2022 | 1          | C                         | 168,00  | assicurazione personale |

Previsione definitiva € 348,00

Somme accertate € 348,00

Riscosso € 348,00

**06 / 07 – Altri contributi da famiglie non vincolati**

Previsione iniziale € 0,00  
 Variazioni in corso d'anno € 2.623,70

| Data       | N. Decreto | Finalizzate Delibera C.I. | Importo  | Descrizione                  |
|------------|------------|---------------------------|----------|------------------------------|
| 28/06/2022 | 1          | C                         | 2.623,70 | contributo alunni secondaria |

Previsione definitiva € 2.623,70  
 Somme accertate € 2.623,70  
 Riscosso € 2.623,70

**06 / 09 – Contributi da Istituzioni sociali private non vinc**

Previsione iniziale € 0,00  
 Variazioni in corso d'anno € 17,60

| Data       | N. Decreto | Finalizzate Delibera C.I. | Importo | Descrizione                             |
|------------|------------|---------------------------|---------|---|
| 30/11/2022 | 2          | C                         | 17,60   | contributo progetto frutta nelle scuole |

Previsione definitiva € 17,60  
 Somme accertate € 17,60  
 Riscosso € 17,60

**06 / 10 – Altri contributi da famiglie vincolati**

Previsione iniziale € 0,00  
 Variazioni in corso d'anno € 15.561,01

| Data       | N. Decreto | Finalizzate Delibera C.I. | Importo  | Descrizione  |
|------------|------------|---------------------------|----------|--|
| 28/06/2022 | 1          | C                         | 5.305,83 | contributo alunni tesserini, progetti ecc          |
| 30/11/2022 | 2          | C                         | 7.398,68 | contributo colontario alunni a.s. 2022/2023        |
| 12/12/2022 | 3          | C                         | 2.034,00 | Contributo volontario alunni scuola a.s. 2022/2023 |
| 30/12/2022 | 4          | C                         | 822,50   | contributo volontario alunni a.s. 2022/2023        |

Previsione definitiva € 15.561,01  
 Somme accertate € 15.561,01  
 Riscosso € 15.561,01

**12 - Altre entrate****12 / 03 – Altre entrate n.a.c.**

Previsione iniziale € 0,00  
 Variazioni in corso d'anno € 18,86

| Data       | N. Decreto | Finalizzate Delibera C.I. | Importo | Descrizione                             |
|------------|------------|---------------------------|---------|---|
| 30/11/2022 | 2          | C                         | 18,86   | riaccredito fondi per errato iban poste |

Previsione definitiva € 18,86  
 Somme accertate € 18,86  
 Riscosso € 18,86



**Totale Generale delle somme riscosse Anno 2022** € 76.783,76

### **SITUAZIONE RESIDUI ATTIVI**

**I residui attivi per l'E.F. 2022** ammontano ad € 82.301,00

**I residui attivi per gli esercizi precedenti** ammontano € 115.710,16

**TOTALE RESIDUI ATTIVI** € 198.011,16

### **USCITE E.F. 2022**

**Le uscite ammontano complessivamente ad** € 176.663,17

sono composte come già evidenziato nell'introduzione al presente documento di

**n. 5 Attività**

**n. 9 Progetti**

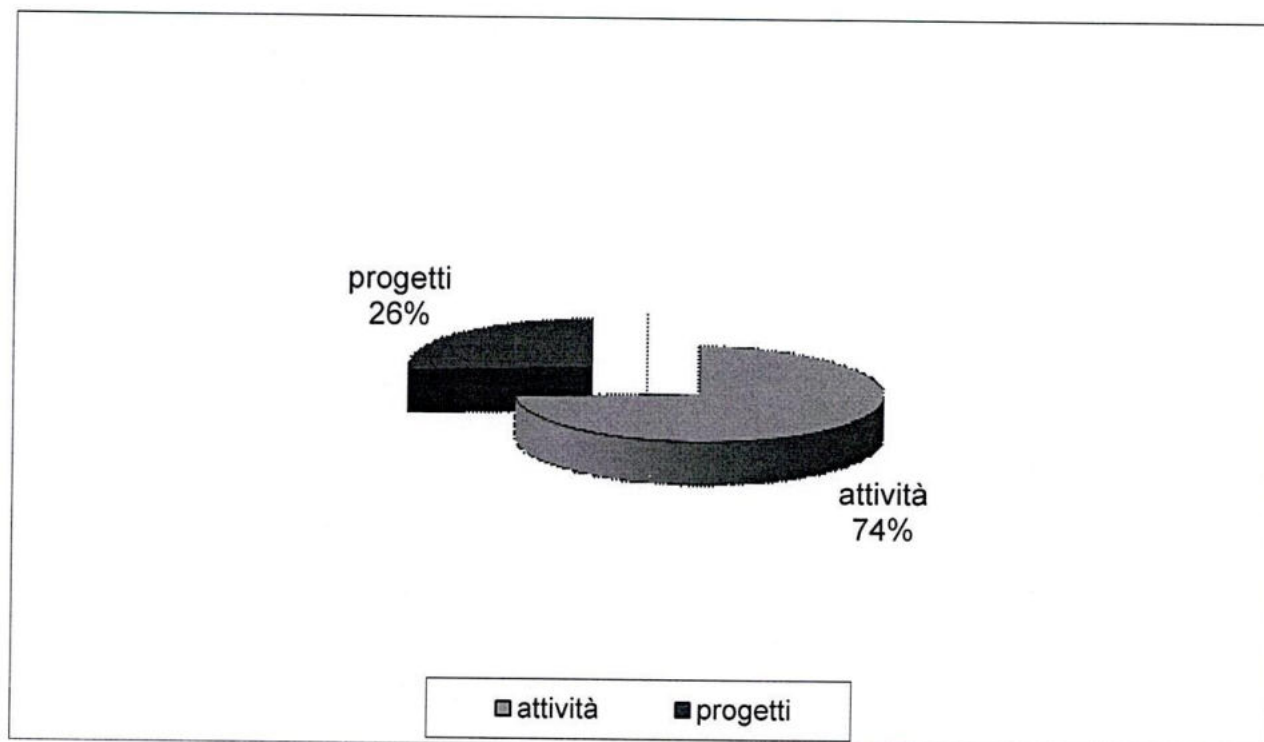

**ATTIVITA' € 129.939,86**

**PROGETTI € 46.723,31**

## Le Attività

La maggior parte della spesa ha riguardato le Attività relative alla didattica 58%, le spese di funzionamento generale , amministrativo e didattico sono il 28% delle spese complessive e per visite e viaggi d'istruzione altro 14%.

**COMPOSIZIONE SPESE PER ATTIVITA'**

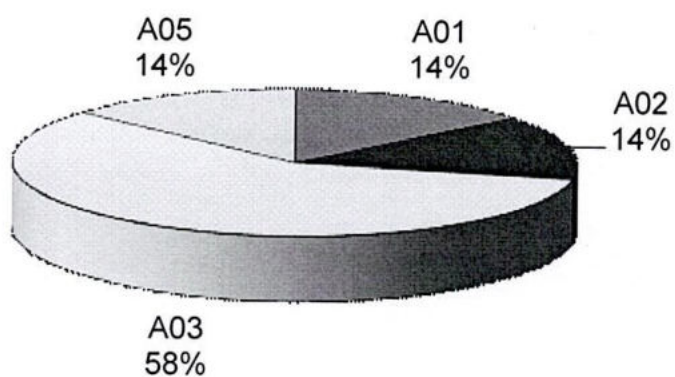

■ A01

■ A02

□ A03

□ A05

## L'attività progettuale

All'interno delle spese per i vari e molteplici progetti predominano i progetti per attività di supporto didattico e interventi di recupero, seguiti da Progetti per l'ampliamento del PT.O.F.

**composizione spese progetti 2022**

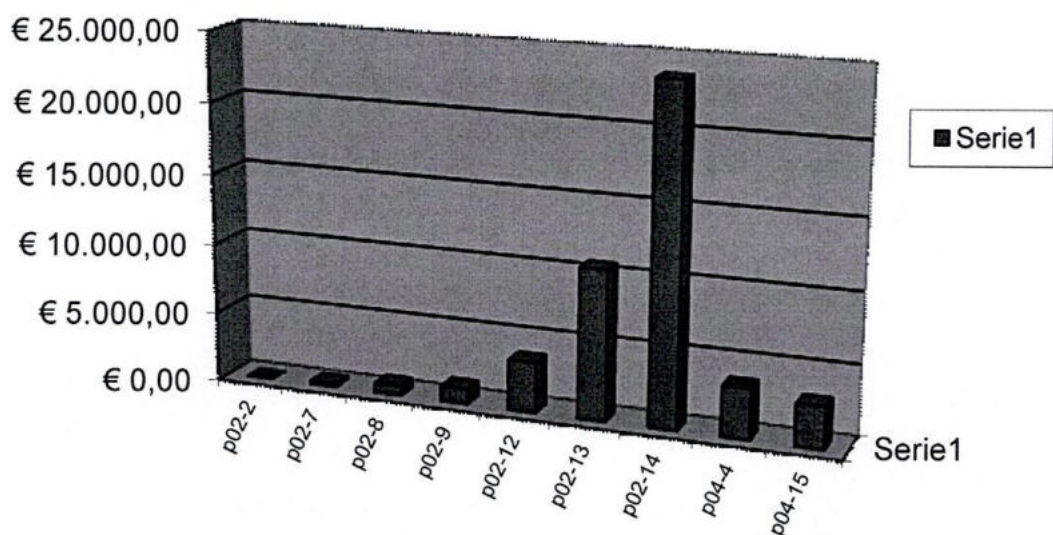

|  |  |
|--|--|
| P02-10 progetti scuola infanzia                | P02-2 Progetto recupero/potenziamento    |
| P02-8 Sperim. Didattica Alunni H               | P02-9 progetti scuola primaria           |
| P 04 – Attività formaz. Agg.to                 | P02-13 PON avviso 9707 A GONFIE VELE     |
| P02-7 Progetti Scuola secondaria               | P02-14 PON avviso 9707 #insieme possiamo |
| P04-15 risorse ex art. 58 comma 4 D.L. 73/2021 |  |



## SITUAZIONE DEI RESIDUI PASSIVI

I residui passivi ammontano ad € 54.573,84

### CONTO DEL PATRIMONIO E.F. 2022

IL Conto del patrimonio ( Mod. K) costituisce assieme al Conto Finanziario (Mod. H) uno dei due principali documenti contabili di cui si compone il Conto Consuntivo.

Il Conto del Patrimonio indica la consistenza degli elementi patrimoniali attivi e passivi all'inizio ed al termine dell'esercizio, le relative variazioni, nonché il totale dei crediti e dei debiti risultanti alla fine dell'esercizio.

| SITUAZIONE PATRIMONIALE – MODELLO K |                             |            |                             |
|-------------------------------------|-----------------------------|------------|-----------------------------|
|                                     | Situazione<br>al 01/01/2022 | Variazioni | Situazione<br>al 31/12/2022 |
| <b>IMMOBILIZZAZIONI</b>             |                             |            |                             |
| Materiali                           | 60.075,54                   | 43.692,99  | 103.618,28                  |
| Finanziarie                         |                             |            |                             |
| <b>Totale immobilizzazioni</b>      | 60.075,54                   | 43.542,74  | 103.768,53                  |
|                                     |                             |            |                             |
| Crediti                             | 148.929,51                  | 49.081,65  | 198.011,16                  |
| Attività che non...Immob.           |                             |            |                             |
| *Disponibilità liquide              | 164.834,95                  | -85.456,94 | 79.378,01                   |
| <b>Totale disponibilità</b>         | 313.764,46                  | -36.375,29 | 277.389,17                  |
| Deficit patrimoniale                |                             |            |                             |
| <b>TOTALE ATTIVO</b>                | 373.840,00                  | 7.317,70   | 381.157,70                  |
|                                     |                             |            |                             |
| Residui passivi                     |                             |            |                             |
| Verso lo Stato                      | 2.244,20                    | 6.847,71   | 9.091,91                    |
| Verso altri                         | 16.312,52                   | 29.169,41  | 45.481,93                   |
| <b>TOTALE DEBITI</b>                | 18.556,72                   | 36.017,12  | 54.573,84                   |
| Consistenza Patrimoniale            | 355.283,28                  | -28.699,42 | 326.583,86                  |
| <b>TOTALE PASSIVO</b>               | 373.840,00                  | 7.317,70   | 381.157,70                  |

\*N.B. La disponibilità liquida è data dal saldo del c.c.b. al 31/12/2022 € 79.378,01

## RIEPILOGO PER TIPOLOGIA DI SPESA E.F. 2022

Il Mod. N, riepilogo per tipologia di spesa (somme pagate), è la sintesi delle spese per Piano dei Conti ed evidenzia una approfondita analisi dell'attività gestionale della Scuola.

Il Mod. N dà conto dell'attività di gestione con riguardo ai costi e trovando la sua corrispondenza nel Mod. E del Programma Annuale consente un'analisi dei risultati.

### TIPOLOGIA DI SPESA 2022

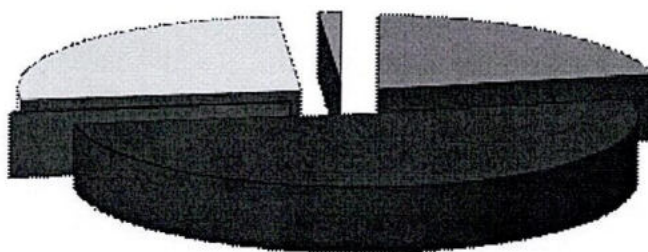

■ PERSONALE

■ BENI DI CONSUMO

□ ALTRE SPESE

□ PRESTAZIONE SERVIZI

■ SPESE INVESTIMENTO

|                        |             |                       |             |
|------------------------|-------------|-----------------------|-------------|
| 1 - Spese di Personale | € 37.851,23 | 3 - Acquisto di serv. | € 46.249,47 |
| 2 - Beni di consumo    | € 89.696,23 | 4 - Altre spese       | € 455,52    |
| 5 - Spese Invest.      | € 2.410,72  |                       |             |

### **DICHIARAZIONI**

1. Non sono state tenute gestioni fuori bilancio
2. L'ammontare dei pagamenti, per ogni voce di spesa, è stato contenuto nei limiti degli stanziamenti della previsione definitiva.
3. I pagamenti sono stati emessi a favore dei diretti beneficiari.
4. Per le spese sono state osservate le norme sull'applicazione delle ritenute previdenziali, assistenziali e fiscali.

IL DIRIGENTE SCOLASTICO  
Prof.ssa Maria Antonietta Ciocca

