

ISTITUTO COMPRESIVO "POSATORA - PIANO ARCHI"

Scuola Infanzia- Primaria - Secondaria 1° grado

Via Urbino, 22 - 60126 ANCONA

Distretto scolastico n. 009 - Tel. 071 894992 - Tel. e Fax 071 2810464 - C.F. 80013030426

e-mail: anic81800a@istruzione.it - anic81800a@pec.istruzione.it - Sito WEB: www.comprensivoposatora.gov.it

FATTURA ELETTRONICA-CODICE UNIVOCO dell'UFFICIO: **UFW2CU**

Vedi segnaturo

All'Albo on line

Alla Sezione Amministrazione Trasparente

Oggetto: AVVISO PUBBLICO DI SELEZIONE "ESPERTO PROGETTI PTOF A.S. 2019/2020

IL DIRIGENTE SCOLASTICO

- VISTI i progetti presentati dai Docenti referenti per l'a.s. 2019/20;
- VISTO il P.T.O.F. approvato dagli Organi Collegiali;
- VISTO il D.P.R. n. 275 del 1999;
- VISTO il Decreto 28 agosto 2018, n. 129, recante «*Istruzioni generali sulla gestione amministrativo-contabile delle istituzioni scolastiche, ai sensi dell'articolo 1, comma 143, della legge 13 luglio 2015, n. 107*»; in particolare l'art. 44, che consente la stipulazione di contratti di prestazione d'opera intellettuale con esperti per particolari attività ed insegnamenti, per sperimentazioni didattiche e ordinamentali, per l'ampliamento dell'offerta formativa e per l'avvio dell'autonomia scolastica;
- VISTO il D.Lgs. 165 del 2001, con particolare riferimento all'art. 7, comma 6, concernente la possibilità per le amministrazioni pubbliche di conferire incarichi, previo accertamento della impossibilità oggettiva di utilizzare risorse umane disponibili al suo interno;
- VISTO il Regolamento d'Istituto (delibera n. 08 del 05.03.2019), che disciplina le modalità di attuazione delle procedure di acquisto di lavori, servizi e forniture;
- VISTO l'art. 46 del Decreto Legge nr. 112/2008 convertito nella legge nr. 133/2008 che apporta ulteriori modifiche alla disciplina delle collaborazioni esterne ed alle consulenze da parte della Pubblica Amministrazione;
- VISTA la Circolare Funzione Pubblica n. 2 del 11/03/2008 che specifica i requisiti minimi necessari per l'attribuzione di incarichi;
- CONSIDERATO che i responsabili di progetto hanno richiesto l'intervento di esperti e che all'interno dell'istituto non vi sono docenti interessati allo svolgimento di tali incarichi;
- CONSIDERATO che con il nuovo a.s. 2019/20 si rende necessario procedere all'individuazione dei contraenti cui conferire contratti di prestazione d'opera per l'arricchimento dell'offerta formativa;
- CONSIDERATO che tali prestazioni sono di natura temporanea ed altamente qualificate;

INDICE

La presente **selezione pubblica per titoli** per l'individuazione di **esperti esterni** all'Istituzione scolastica, ai fini del conferimento di eventuali incarichi all'interno dei progetti di seguito indicati:

ANIC81800A - REGISTRO PROTOCOLLO - 0000576 - 23/01/2020 - IV5 - U

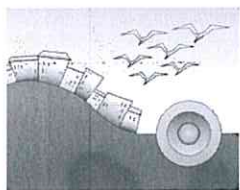

ISTITUTO COMPRENSIVO "POSATORA - PIANO ARCHI"

Scuola Infanzia- Primaria – Secondaria 1° grado
Via Urbino, 22 - 60126 ANCONA

Distretto scolastico n. 009 - Tel. 071 894992 – Tel. e Fax 071 2810464 - C.F. 80013030426

e-mail: anic81800a@istruzione.it – anic81800a@pec.istruzione.it - Sito WEB: www.comprensivoposatora.gov.it

FATTURA ELETTRONICA-CODICE UNIVOCO dell'UFFICIO: **UFW2CU**

Progetto	Alunni coinvolti/orario svolgimento/Costo massimo orario/Totale ore	Requisiti richiesti
SCRITTORI SI DIVENTA – Scrittura Creativa - Obiettivi: Coinvolgere i ragazzi nell'atto della scrittura per far emergere le loro competenze in modo che mettano in pratica quanto appreso in linea teorica. Miglioramento delle competenze nell'area linguistica e socio – affettiva offrendo nuove modalità per lo studio della lingua italiana- Comunicazione nella madre lingua; imparare ad imparare; competenze sociali e civiche.	Le 13 classi della Secondaria Podesti (3 lezioni a classe di 1 ora) / Curricolare Tot. Ore 36 Costo massimo orario previsto: € 24,00 Lordo Stato	Consolidata esperienza come scrittore di romanzi e racconti. Esperienza come curatore di antologie di racconti.
MUSICA – Obiettivi: - Percepire e differenziare i suoni e i rumori. - Classificare, analizzare, confrontare e interpretare le diverse tipologie sonore. - Essere in grado di produrre diverse espressioni vocali. - Saper manipolare strumenti occasionali e strutturati. - Individuare negli strumenti le possibilità timbriche e dinamiche	1 classe I scuola primaria Elia - 5 classi dalla I alla V scuola primaria Marinelli - 5 classi dalla I alla V scuola primaria A. Frank - 6 classi dalla I alla V scuola primaria Da Vinci/ orario curricolare/ Costo massimo orario Lordo Stato previsto 24,00/ Totale ore 272	Diploma di Conservatorio o titolo equipollente - Comprovate competenze musico terapeutiche per lo sviluppo delle varie personalità attraverso la musica come strumento di relazione
TEATRO – Obiettivi: - Le attività teatrali, realizzabili anche attraverso l'intervento di esperti, rappresentano un percorso complementare ai linguaggi verbali ed offrono, in contrapposizione ai linguaggi multimediali, un ambiente in cui organizzare forme di lavoro cooperativo attraverso lo scambio continuo dei ruoli (role play) con i coetanei, utilizzando linguaggi che predispongono maggiore riflessione e concentrazione, nonché tempi e ritmi più distesi	Classi 2A e 5A scuola primaria Marinelli orario curricolare/ Costo massimo orario Lordo Stato previsto 24,00/ Totale ore 24	Diploma di attore teatrale - Consolidata esperienza come attore teatrale
GIOCO-YOGA - Obiettivi - Potenziare le attività motorie. Aiutare i bambini attraverso lo Yoga a divenire consapevoli del proprio corpo e della respirazione, a	Classi 1A scuola primaria Marinelli orario curricolare/ Costo massimo orario Lordo Stato previsto 23,00/ Totale ore 12	Diploma di maestro di yoga - Consolidata Esperienza come maestro per bambini

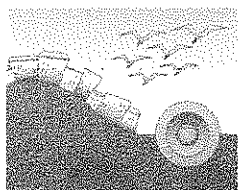

ISTITUTO COMPRESIVO "POSATORA - PIANO ARCHI"

Scuola Infanzia- Primaria – Secondaria 1° grado

Via Urbino, 22 - 60126 ANCONA

Distretto scolastico n. 009 - Tel. 071 894992 – Tel. e Fax 071 2810464 - C.F. 80013030426

e-mail: anic81800a@istruzione.it – anic81800a@pec.istruzione.it - Sito WEB: www.comprensivoposatora.gov.it

FATTURA ELETTRONICA-CODICE UNIVOCO dell'UFFICIO: **UFW2CU**

<p>sviluppare un comportamento altruista e ad apprendere l'importanza del rispetto degli altri e del Pianeta. Aiutarli, inoltre, a diminuire le conflittualità con se stessi e con gli altri.</p>		
<p>SEMPLICEMENTE CLOWN - Obiettivi - Promuovere la socializzazione e l'integrazione attraverso il gioco, il divertimento e la creatività. Promuovere quello che viene definito il "pensiero positivo". Imparare ad accettare le diversità del gruppo rispettando le caratteristiche individuali. Imparare ad esprimere le proprie emozioni anche attraverso il linguaggio del corpo.</p>	<p>Classi 3A e 4A scuola primaria Marinelli orario curricolare/ Costo massimo orario Lordo Stato previsto 16,00/ Totale ore 16</p>	<p>Consolidata esperienza come operatore del settore con bambini</p>
<p>HAPPY ENGLISH - Obiettivi - Prendere coscienza di un altro codice linguistico -Acquisire capacità di comprensione - Acquisire capacità di produzione - Acquisire la capacità di riutilizzo di strutture sintattiche e lessicali in contesti diversi.</p>	<p>Scuola Infanzia Gramsci 2 gruppi orario curricolare/ Costo massimo orario Lordo Stato previsto 25,00/ Totale ore 20</p>	<p>Laurea in lingue e letterature straniere Inglese</p>



ISTITUTO COMPRENSIVO "POSATORA - PIANO ARCHI"

Scuola Infanzia- Primaria – Secondaria 1°grado

Via Urbino, 22 - 60126 ANCONA

c.f. 80013030426 tel. 071 894992 – fax 0712810464

e-mail: anic81800a@istruzione.it – anic81800a@pec.istruzione.it - sito

web: www.comprendivoposatora.edu.it

fattura elettronica-codice univoco dell'ufficio: **UFW2CU**

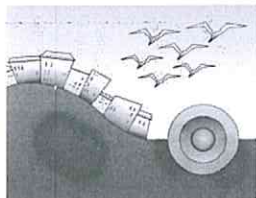

<p>GIOCO-YOGA - Obiettivi: - Potenziare le attività motorie, linguistiche ed espressive. Aiutare i bambini attraverso lo Yoga a divenire consapevoli del proprio corpo e della respirazione, a sviluppare un comportamento altruista e ad apprendere l'importanza del rispetto degli altri e del Pianeta. Aiutarli, inoltre, a diminuire le conflittualità con se stessi e con gli altri.</p>	<p>Primaria Marinelli – Classi: IA- IIIA-IIIB / Curricolare (1A e 3B 10 ore c. 3° 15 ore) Tot. Ore 35 Costo massimo orario previsto: € 20,00 Lordo Stato</p>	<p>Insegnante di Yoga</p>
--	--	---------------------------

SI PRECISA CHE

1. La domanda di partecipazione alla selezione andrà redatta in carta semplice su modulo **"MOD_A_Persone_Fisiche"** che si allega, oppure, in caso di partecipazione da parte di Ditte/Associazioni sul modulo **"MOD_A_Ditte-Associazioni"** unitamente alle dichiarazioni di cui ai moduli **"MOD_B - Autocertificazione Fornitori"** e **"MOD_C - Informativa Privacy Fornitori"**, in quest'ultimo caso la Ditta/Associazione dovrà comunque indicare il nominativo dell'esperto e/o degli esperti che effettueranno l'intervento, allegando, oltre ad una breve presentazione dell'attività della Ditta/Associazione, il Curriculum Vitae dell'esperto e/o degli esperti, redatto su modello europeo. La domanda di partecipazione alla selezione dovrà essere indirizzata al:

Dirigente Scolastico dell'I.C. "Posatora-Piano Archi", Via Urbino n. 22 - 60126 ANCONA -

e dovrà pervenire entro le **ore 13.00 del giorno 3 febbraio 2020** alla Segreteria dell'Istituto. Le domande prive delle indicazioni richieste o presentate o pervenute (a tal fine non farà fede il timbro postale di spedizione) oltre il termine indicato non saranno prese in considerazione.

Tutte le domande andranno corredate da Curriculum Vitae Europass.

È possibile candidarsi per più Progetti presentando un'unica domanda.

2. Per l'ammissione alla selezione occorre essere in possesso, oltre ai requisiti minimi sopra indicati, dei seguenti requisiti di ordine generale:

- essere cittadini italiani o di uno stato membro dell'Unione Europea;
- avere un'età superiore a 18 anni;
- godere dei diritti civili e politici;
- non avere riportato condanne penali o essere destinatario di provvedimenti che riguardano l'applicazione di misure di prevenzione, di decisioni civili e di provvedimenti amministrativi iscritti al casellario giudiziario
- non avere procedimenti penali pendenti;
- possedere titoli culturali attinenti all'insegnamento richiesto.

I candidati, ai sensi dell'art. 7 c. 6 del D.Lgs. nr. 165/2001 devono essere in possesso di *"particolare e comprovata specializzazione anche universitaria"* che, ai sensi della normativa vigente (art. 46 del Decreto Legge nr. 112/2008 convertito nella legge nr. 133/2008), tale espressione deve far ritenere, quale requisito minimo necessario, il possesso della Laurea Magistrale o titolo Equivalente attinente alla prestazione richiesta.

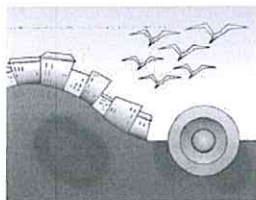

ISTITUTO COMPRENSIVO "POSATORA - PIANO ARCHI"
 Scuola Infanzia- Primaria – Secondaria 1° grado
 Via Urbino, 22 - 60126 ANCONA
 c.f. 80013030426 tel. 071 894992 – fax 0712810464
 e-mail: anic81800a@istruzione.it – anic81800a@pec.istruzione.it - sito
 web: www.comprendivoposatora.edu.it
 fattura elettronica-codice univoco dell'ufficio: **UFW2CU**



Si prescinde dal possesso di tale requisito in caso di attività che debbano essere svolte da:

- professionisti iscritti in ordini o albi;
- soggetti che operino nel campo dell'arte, dello spettacolo e dei mestieri artigianali, ferma restando la necessità di accertare la maturata esperienza nel settore.

Nel caso di partecipazione da parte di Ditte/Associazioni, oltre ai requisiti suddetti posseduti dall'esperto indicato, dovranno essere presenti e dichiarati anche tutti i requisiti di carattere generale previsti dall'art. 80 del D.lgs. 50/2016.

- dichiarare la propria disponibilità ad adattarsi al calendario delle attività predisposto dal docente referente del progetto.

Si precisa che nessun compenso verrà riconosciuto ai concorrenti per le spese sostenute per la compilazione e l'invio della domanda di partecipazione.

3. L'I.C. "Posatora-Piano Archi" si riserva il diritto di:

- procedere al conferimento dell'incarico anche in presenza di una sola domanda pervenuta pienamente rispondente alle esigenze progettuali;
- non procedere all'affidamento degli incarichi in caso di mancata attivazione dei corsi previsti;
- ricorrere a trattativa privata qualora al presente Avviso non risponda nessuno per uno o più progetti indicati.

4. La selezione delle domande sarà effettuata dalla Commissione nominata dal Dirigente Scolastico. In caso di partecipazione da parte di Ditte/Associazioni, i requisiti richiesti dovranno essere posseduti dalla persona indicata come Esperto Esterno.

Verrà effettuata una comparazione e selezione dei curricula presentati nel rispetto dei seguenti criteri:

1. Laurea o diploma attinenti alla tipologia di intervento: *punti 1;*
2. Possesso, oltre la laurea richiesta, di altri titoli culturali e professionali specifici afferenti la tipologia di intervento (specializzazioni, master, corsi di formazione...):
per ogni titolo punti 1 (max 5 punti);
3. Eventuali esperienze precedenti in attività e progetti analoghi in altri Istituti scolastici nel settore di pertinenza:
punti 1 per ogni anno (max 5 punti);
4. Eventuali esperienze precedenti in attività e progetti analoghi prestate nell'Istituto Comprensivo Posatora Piano Archi nel settore di pertinenza: *punti 1 per ogni anno (max 5 punti);*
5. Compenso lordo onnicomprensivo di tutti gli oneri di legge, sia a carico dell'esperto che dell'Istituto (*Lordo Stato*):

- Fino a 16,00 € orari: *punti 5*
- Fino a 23,00 € orari: *punti 3*
- Fino a 25,00 € orari: *punti 1*



ISTITUTO COMPRENSIVO "POSATORA - PIANO ARCHI"

Scuola Infanzia- Primaria – Secondaria 1° grado

Via Urbino, 22 - 60126 ANCONA

c.f. 80013030426 tel. 071 894992 – fax 0712810464

e-mail: anic81800a@istruzione.it – anic81800a@pec.istruzione.it - sito

web: www.comprendivoposatora.edu.it

fattura elettronica-codice univoco dell'ufficio: **UFW2CU**

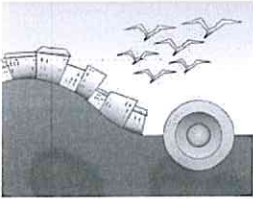

A parità di punteggio, prevarrà il costo più basso. In caso di ulteriore parità, si procederà al sorteggio.

Sarà comunque facoltà del Dirigente Scolastico sottoporre a colloquio gli aspiranti ai fini della valutazione complessiva delle domande presentate onde valutarne l'idoneità.

Le graduatorie dei candidati saranno pubblicate all'Albo dell'Istituto/Sito web della scuola. Gli interessati potranno presentare reclamo al Dirigente Scolastico entro 3 gg. dalla data di pubblicazione. Decorso detto termine l'elenco diviene definitivo. La stipula di eventuali contratti di prestazione d'opera per i progetti di cui sopra, avverrà esclusivamente a insindacabile giudizio di questa Istituzione Scolastica dopo aver verificato la effettiva attivabilità del singolo progetto per l'adesione di un sufficiente numero di alunni.

5. Il Dirigente Scolastico in base alle prerogative affidategli dalla normativa, sottoscrive i contratti di prestazione occasionale con gli esperti o di appalto di servizi in caso di partecipazione di Ditte/Associazioni. Nel caso di dipendenti pubblici l'eventuale sottoscrizione del contratto sarà subordinata al rilascio della prescritta autorizzazione da parte dell'amministrazione di appartenenza. **L'incarico non costituisce rapporto di impiego.**

Tutti gli importi si intendono, se non diversamente indicato, "Lordo Stato", al lordo, cioè, di IVA, IRAP, Ritenuta Acconto ecc.. e degli altri eventuali oneri a carico dell'Istituzione Scolastica.

Si retribuirà ogni ora di incarico effettivamente svolta. Il compenso spettante (comprensivo di IVA e/o oneri fiscali, previdenziali, oneri a carico dello Stato) sarà erogato al termine della prestazione previa presentazione:

- 1) della relazione finale;
- 2) della dichiarazione con la calendarizzazione delle ore prestate (registro);
- 3) della ricevuta o notula o fattura (in formato elettronico se richiesto dalle vigenti norme); Gli incaricati svolgeranno le attività nelle sedi scolastiche dove si attiveranno i progetti.

L'I.C. "Posatora-Piano Archi" si riserva, nel procedere all'affidamento degli incarichi, di variare il numero delle ore inizialmente previste dal progetto in seguito a variazione subentrata da parte del Docente Referente di Progetto.

6. La verifica dell'esecuzione costituisce competenza del Dirigente. L'esito sarà oggetto di un questionario di gradimento, che sarà presentato agli alunni, a conclusione dell'anno scolastico.

7. Costituiscono motivo di risoluzione anticipata del rapporto di lavoro, previa motivata esplicitazione formale:

- la non veridicità delle dichiarazioni rese nella fase di partecipazione alla selezione;
- la violazione degli obblighi contrattuali;
- la frode o la grave negligenza nell'esecuzione degli obblighi e delle condizioni contrattuali;
- la soppressione dell'azione formativa per mancanza di alunni iscritti.

Le condizioni che danno luogo alla rescissione del contratto costituiscono oggetto di formale comunicazione al destinatario. La risoluzione del contratto dà diritto all'I.C. "Posatora-Piano Archi" di affidare a terzi, previo scorrimento della graduatoria, la prosecuzione dell'attività.



ISTITUTO COMPRENSIVO "POSATORA - PIANO ARCHI"

Scuola Infanzia- Primaria – Secondaria 1°grado

Via Urbino, 22 - 60126 ANCONA

c.f. 80013030426 tel. 071 894992 – fax 0712810464

e-mail: anic81800a@istruzione.it – anic81800a@pec.istruzione.it - sito

web: www.comprendivoposatora.edu.it

fattura elettronica-codice univoco dell'ufficio: **UFW2CU**

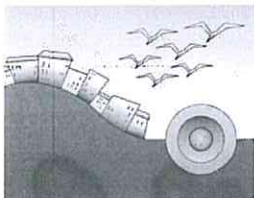

Si darà luogo alla risoluzione di diritto dell'eventuale contratto sottoscritto, secondo quanto previsto dall'art.2 comma 3 del D.Lgs. n. 62 del 16/04/2013, nel caso in cui l'esperto individuato violerà gli obblighi indicati nel Codice di Comportamento dei Dipendenti Pubblici.

8. Ai sensi dell'art. 13 del D.Lgs.nr. 196/2003 (Codice sulla Privacy) e ss.mm., i dati personali forniti dal candidato saranno raccolti dall'I.C. "Posatora-Piano Archi" per le finalità di gestione della selezione e potranno essere trattati anche in forma automatizzata e comunque in ottemperanza alle norme vigenti. Il candidato dovrà autorizzare l'I.C. "Posatora-Piano Archi" al trattamento dei dati personali. Il titolare del trattamento dei dati è il Dirigente Scolastico.

9. Il presente avviso è pubblicato sul sito internet della Scuola www.icposatorapianoarchi.edu.it.

10. In caso di partecipazione al presente avviso pubblico da parte di Ditte/Associazioni sarà richiesta, sia al momento dell'aggiudicazione sia al momento del pagamento del compenso, idonea certificazione DURC (Documento Unico Regolarità Contributiva).

La Ditta/Associazione dovrà altresì assumere tutti gli obblighi di tracciabilità dei flussi finanziari di cui all'art. 3 delle Legge 13.8.2010 n. 136 e successive modifiche ed integrazioni.

11. I compensi verranno pagati esclusivamente a mezzo bonifico bancario, dopo il rilascio della apposita documentazione fiscale, anche in formato elettronico, se dovuta ai sensi delle vigenti norme.

Per quanto non previsto si fa espresso riferimento alla vigente normativa nazionale e comunitaria.

Responsabile Unico del Procedimento è il Dirigente Scolastico pro-tempore Prof.ssa Stefania Tarini.



IL DIRIGENTE SCOLASTICO

Prof.ssa Stefania Tarini



AVVISO PUBBLICO DI SELEZIONE "ESPERTO PROGETTI PTOF A.S. 2016/2017".

DOMANDA DI PARTECIPAZIONE

AL DIRIGENTE SCOLASTICO
I.C. "POSATORA-PIANO ARCHI"
VIA URBINO N. 22
60126 ANCONA (AN)

Il/La sottoscritto/a
nato/a (.....) il
e residente a (.....) cap.....
in Via.....nr.....
codice fiscale..... P.Iva
tel..... e-mail:

CHIEDE

di poter svolgere attività in qualità di esperto esterno per il/i seguenti progetti:

- 1) costo orario €
- 2) costo orario €
- 3) costo orario €
- 4) costo orario €

A tal fine allega:

- curriculum vitae in formato europeo;
- altra documentazione utile alla valutazione (specificare):

- 1).....
- 2).....
- 3).....

Il/La sottoscritto/a **DICHIARA** sotto la propria personale responsabilità¹ di:

- essere in possesso della cittadinanza.....;
- godere dei diritti civili e politici;
- non aver riportato condanne penali e non essere destinatario di provvedimenti che riguardano l'applicazione di misure di prevenzione, di decisioni civili e di provvedimenti amministrativi iscritti nel casellario giudiziario;
- di non essere sottoposto a procedimenti penali;
- non essere / essere dipendente di amministrazioni pubbliche e di provvedere a richiedere all'amministrazione di appartenenza il rilascio di relativa autorizzazione all'espletamento dell'incarico.

Il/La sottoscritto/a si impegna inoltre a svolgere l'incarico secondo il calendario approntato dal Referente di Progetto dell'Istituto proponente.

Il/La sottoscritto/a autorizza al trattamento dei dati personali, ai sensi del D.Lgs. n. 196/2003.

....., li.....

.....
firma

¹ N.B. Allegare copia fotostatica non autenticata di un documento di identità del sottoscrittore (art. 38 del DPR 445/2000)

AVVISO PUBBLICO DI SELEZIONE "ESPERTO PROGETTI PTOF A.S. 2016/2017".

DOMANDA DI PARTECIPAZIONE
per incarico di Esperto Esterno da parte di Ditta/Associazione

AL DIRIGENTE SCOLASTICO
I.C. "POSATORA-PIANO ARCHI"
VIA URBINO N. 22
60126 ANCONA (AN)

Il sottoscritto _____
nato(luogo e data di nascita): _____
residente in: Via/P.zza _____
legale rappresentante della ditta/Associazione _____
con sede legale in: Via/Piazza _____ n. _____
Comune _____ Prov. _____ CAP _____
e con sede operativa in: Via/Piazza _____ n. _____
Comune _____ Prov. _____ CAP _____
Tel.: _____ Fax: _____
e-mail: _____ PEC: _____
Cod. Fisc. _____ P.IVA n. _____

CHIEDE

di poter svolgere attività in qualità di esperto esterno per il/i seguenti progetti, indicando per ognuno il nome dell'esperto che sarà incaricato e di cui allega il relativo Curriculum Vitae:

- 1) esperto costo orario €
- 2) esperto costo orario €
- 3) esperto costo orario €
- 4) esperto costo orario €

A tal fine allega:

- profilo della Ditta/Associazione con evidenziati gli interventi effettuati presso Istituzioni Scolastiche in qualità di Esperto Esterno;
- Curriculum Vitae in formato europeo della persona che verrà indicata come esperto e che svolgerà l'intervento richiesto;
- altra documentazione utile alla valutazione (specificare):

- 1).....
- 2).....
- 3).....
- 4).....

Il/la sottoscritto/a si impegna inoltre a svolgere l'incarico secondo il calendario approntato dal Referente di Progetto dell'Istituto proponente.

Il/La sottoscritto/a autorizza al trattamento dei dati personali, ai sensi del D.Lgs. n. 196/2003.

....., li.....

.....
firma

SCHEMA DI AUTOCERTIFICAZIONE DITTE FORNITRICI DI BENI E SERVIZI

(da restituire in carta libera debitamente compilato e sottoscritto)

AVVERTENZE PER LA COMPILAZIONE

- Il presente modulo di autocertificazione va sottoscritto dal legale rappresentante e ad esso va allegata la copia fotostatica di un documento di identità del sottoscrittore.
- Deve essere compilato in stampatello, ed in modo leggibile in ogni sua parte provvedendo a cancellare (barrandole con una riga sopra) le parti che non interessano.

Il sottoscritto _____

Nato (luogo e data di nascita): _____

residente in : Via/Piazza _____ n. _____

Comune _____ Prov. _____

Legale Rappresentante della ditta _____

con sede in : Via/Piazza _____ n. _____

Comune _____ Prov. _____

Codice Fiscale: _____ Partita IVA n. _____

Tel . n. _____ Fax. N. _____

E-mail _____ PEC _____

Ai sensi degli articoli 46 e 47 del DPR 28 dicembre 2000, N. 445 e s.m.i, consapevole del fatto che, in caso di mendace dichiarazione, verranno applicate nei suoi riguardi, ai sensi dell'art. 76 del DPR n. 445/2000, le sanzioni previste dal codice penale e dalle leggi speciali in materia di falsità negli atti e dichiarazioni mendaci;

DICHIARA

A) che l'impresa è iscritta nel Registro delle Imprese della C.C.I.A.A. di _____
 per attività corrispondente ai beni da fornire e ai lavori da eseguire ed attesta i seguenti dati :
 numero di iscrizione : _____ data di iscrizione : _____

forma giuridica della Ditta concorrente¹

- | | |
|--|--|
| <input type="checkbox"/> Impresa individuale | <input type="checkbox"/> Società cooperativa a responsabilità limitata |
| <input type="checkbox"/> Società in nome collettivo | <input type="checkbox"/> Società cooperativa a responsabilità illimitata |
| <input type="checkbox"/> Società in accomandita semplice | <input type="checkbox"/> Consorzio di cooperative |
| <input type="checkbox"/> Società per azioni | <input type="checkbox"/> Consorzio tra imprese artigiane |
| <input type="checkbox"/> Società in accomandita per azioni | <input type="checkbox"/> Consorzio di cui agli art. 2612 e segg. C.C. |
| <input type="checkbox"/> Società a responsabilità limitata | <input type="checkbox"/> Consorzio stabile di cui all'art 12 della L. 109/94 |

carica di legale rappresentante ricoperta da :

--

TITOLARI, SOCI, DIRETTORI, TECNICI, AMMINISTRATORI MUNITI DI RAPPRESENTANZA, SOCI ACCOMANDATARI

- *in caso di imprese individuali devono essere indicati il titolare e il Direttore Tecnico*
 - *in caso di società in nome collettivo o in accomandita semplice devono essere indicati il socio o i soci e il Direttore Tecnico*
 - *per tutti gli altri tipi di società o consorzio devono essere indicati gli amministratori muniti di poteri di rappresentanza e il Direttore Tecnico.*
- Se gli spazi sopra riservati non sono sufficienti è possibile integrare la presente autocertificazione con un elenco aggiuntivo sottoscritto dal legale rappresentante*

Cognome e nome	Luogo di nascita	Data di nascita	Qualifica

¹ Apporre una "X" nella casella che interessa

B) (da compilarsi solo nel caso di cooperative o consorzio di cooperative)

che in quanto cooperativa o consorzio di cooperative, di essere regolarmente iscritto nel/nello ¹

- registro Prefettizio (dati di iscrizione) _____
 schedario generale della cooperazione (dati di iscrizione) _____

C) di mantenere le seguenti posizioni previdenziali ed assicurative presso la:

sede INPS di _____ Matricola n. _____

sede INAIL di _____ Codice Ditta n. _____

CCNL applicato è: _____ (specificare)

e di essere in regola con l'assolvimento degli obblighi contributivi previsti dalle leggi e dai contratti di lavoro verso i predetti Enti e in particolare di essere in regola con la certificazione di regolarità contributiva INPS e INAIL (DURC), a norma della legge 266/2002 e successive;

D) di non trovarsi in alcuna delle situazioni previste dal comma 1 dell'art. 80 del D.Lgs. 50/2016 elencate in dettaglio alle pagine 4 e 5 della presente dichiarazione, espressamente riferite sia alla ditta che ai suoi legali rappresentanti e, in particolare:

- di non trovarsi in stato di fallimento, di liquidazione coatta, di concordato preventivo, e che nei suoi riguardi non è in corso un procedimento per la dichiarazione di una di tali situazioni;

- di non aver commesso grave negligenza o malafede nell'esecuzione delle prestazioni affidate o grave errore nell'esercizio dell'attività professionale accertate dalla stazione appaltante;

- di non aver commesso violazioni, definitivamente accertate, rispetto agli obblighi relativi al pagamento delle imposte e tasse secondo la legislazione italiana o dello Stato in cui sono stabiliti;

- di non aver reso false dichiarazioni, nell'anno precedente alla data della presente richiesta di preventivo, in merito ai requisiti e alle condizioni rilevanti per la partecipazione alle procedure di gara, risultanti dai dati in possesso dell'Osservatorio di cui al D.Lgs. 50/2016;

- di non aver commesso violazioni gravi, definitivamente accertate, alle norme in materia di contributi previdenziali e assistenziali, secondo la legislazione italiana o dello Stato in cui sono stabiliti;

E) di non trovarsi, in ogni caso, in nessuna ipotesi di incapacità a contrattare con la Pubblica Amministrazione ai sensi delle norme vigenti;

F) di aver preso visione di tutte le circostanze generali e particolari che possono avere influito sulla formulazione dell'offerta e che possono influire sull'espletamento del servizio;

G) di accettare esplicitamente e impegnarsi a rispettare tutti gli oneri e le clausole previste dalla richiesta di preventivo / bando di gara anche ai sensi degli art. 1341 e 1342 del Codice Civile;

H) di non trovarsi in situazione di controllo o collegamento ex art. 2359 Codice Civile con altra impresa partecipante alla gara;

I) di essere in regola con gli adempimenti e le norme previste dal D.Lgs. n. 81/2008 e di impegnarsi ad osservare, nell'espletamento della fornitura / servizio, le disposizioni di cui al D.Lgs. 81/2008 e successive modifiche e integrazioni, in materia di prevenzione, protezione e sicurezza del lavoro;

L) che l'impresa è in regola con le norme che disciplinano il diritto al lavoro dei disabili (L. n. 68/99) oppure che l'impresa non è soggetta agli obblighi di assunzione previsti dalla normativa che disciplina il diritto al lavoro dei disabili (L. n. 68/99), specificandone la motivazione

_____ ;
_____ ;

M) di essere in regola con l'assolvimento degli obblighi di versamento dei contributi assicurativi stabiliti dalle vigenti disposizioni (art. 2 del D.L. 210/2002 convertito in legge n. 266/2002);

N) di non trovarsi in alcuna delle posizioni o condizioni ostative previste dalla vigente legislazione in materia di lotta alla delinquenza di tipo mafioso;

FIRMA ² _____

² Allegare copia fotostatica non autenticata di un documento di identità del sottoscrittore (art. 38 del DPR 445/2000)

Art. 80. Decreto Legislativo 50/2016

Motivi di esclusione

1. Costituisce motivo di esclusione di un operatore economico dalla partecipazione a una procedura d'appalto o concessione, la condanna con sentenza definitiva o decreto penale di condanna divenuto irrevocabile o sentenza di applicazione della pena su richiesta ai sensi dell'articolo 444 del codice di procedura penale, anche riferita a un suo subappaltatore nei casi di cui all'articolo 105, comma 6, per uno dei seguenti reati:

a) delitti, consumati o tentati, di cui agli articoli 416, 416-bis del codice penale ovvero delitti commessi avvalendosi delle condizioni previste dal predetto articolo 416-bis ovvero al fine di agevolare l'attività delle associazioni previste dallo stesso articolo, nonché per i delitti, consumati o tentati, previsti dall'articolo 74 del decreto del Presidente della Repubblica 9 ottobre 1990, n. 309, dall'articolo 291-quater del decreto del Presidente della Repubblica 23 gennaio 1973, n. 43 e dall'articolo 260 del decreto legislativo 3 aprile 2006, n. 152, in quanto riconducibili alla partecipazione a un'organizzazione criminale, quale definita all'articolo 2 della decisione quadro 2008/841/GAI del Consiglio;

b) delitti, consumati o tentati, di cui agli articoli 317, 318, 319, 319-ter, 319-quater, 320, 321, 322, 322-bis, 346-bis, 353, 353-bis, 354, 355 e 356 del codice penale nonché all'articolo 2635 del codice civile;

c) frode ai sensi dell'articolo 1 della convenzione relativa alla tutela degli interessi finanziari delle Comunità europee;

d) delitti, consumati o tentati, commessi con finalità di terrorismo, anche internazionale, e di eversione dell'ordine costituzionale reati terroristici o reati connessi alle attività terroristiche;

e) delitti di cui agli articoli 648-bis, 648-ter e 648-ter.1 del codice penale, riciclaggio di proventi di attività criminose o finanziamento del terrorismo, quali definiti all'articolo 1 del decreto legislativo 22 giugno 2007, n. 109 e successive modificazioni;

f) sfruttamento del lavoro minorile e altre forme di tratta di esseri umani definite con il decreto legislativo 4 marzo 2014, n. 24;

g) ogni altro delitto da cui derivi, quale pena accessoria, l'incapacità di contrattare con la pubblica amministrazione;

2. Costituisce altresì motivo di esclusione la sussistenza di cause di decadenza, di sospensione o di divieto previste dall'articolo 67 del decreto legislativo 6 settembre 2011, n. 159 o di un tentativo di infiltrazione mafiosa di cui all'articolo 84, comma 4, del medesimo decreto. Resta fermo quanto previsto dagli articoli 88, comma 4-bis, e 92, commi 2 e 3, del decreto legislativo 6 settembre 2011, n. 159, con riferimento rispettivamente alle comunicazioni antimafia e alle informazioni antimafia.

3. L'esclusione di cui al comma 1 va disposta se la sentenza o il decreto sono stati emessi nei confronti: del titolare o del direttore tecnico, se si tratta di impresa individuale; di un socio o del direttore tecnico, se si tratta di società in nome collettivo; dei soci accomandatari o del direttore tecnico, se si tratta di società in accomandita semplice; dei membri del consiglio di amministrazione cui sia stata conferita la legale rappresentanza, di direzione o di vigilanza o dei soggetti muniti di poteri di rappresentanza, di direzione o di controllo, del direttore tecnico o del socio unico persona fisica, ovvero del socio di maggioranza in caso di società con meno di quattro soci, se si tratta di altro tipo di società o consorzio. In ogni caso l'esclusione e il divieto operano anche nei confronti dei soggetti cessati dalla carica nell'anno antecedente la data di pubblicazione del bando di gara, qualora l'impresa non dimostri che vi sia stata completa ed effettiva dissociazione della condotta penalmente sanzionata; l'esclusione non va disposta e il divieto non si applica quando il reato è stato depenalizzato ovvero quando è intervenuta la riabilitazione ovvero quando il reato è stato dichiarato estinto dopo la condanna ovvero in caso di revoca della condanna medesima.

4. Un operatore economico è escluso dalla partecipazione a una procedura d'appalto se ha commesso violazioni gravi, definitivamente accertate, rispetto agli obblighi relativi al pagamento delle imposte e tasse o dei contributi previdenziali, secondo la legislazione italiana o quella dello Stato in cui sono stabiliti. Costituiscono gravi violazioni quelle che comportano un omesso pagamento di imposte e tasse superiore all'importo di cui all'articolo 48-bis, commi 1 e 2-bis del decreto del Presidente della Repubblica 29 settembre 1973, n. 602. Costituiscono violazioni definitivamente accertate quelle contenute in sentenze o atti amministrativi non più soggetti ad impugnazione. Costituiscono gravi violazioni in materia contributiva previdenziale quelle ostative al rilascio del documento unico di regolarità contributiva (DURC), di cui all'articolo 8 del decreto del Ministero del lavoro e delle politiche sociali 30 gennaio 2015, pubblicato sulla Gazzetta Ufficiale n. 125 del 1° giugno 2015. Il presente comma non si applica quando l'operatore economico ha ottemperato ai suoi obblighi pagando o impegnandosi in modo vincolante a pagare le imposte o i contributi previdenziali dovuti, compresi eventuali interessi o multe, purché il pagamento o l'impegno siano stati formalizzati prima della scadenza del termine per la presentazione delle domande.

5. Le stazioni appaltanti escludono dalla partecipazione alla procedura d'appalto un operatore economico in una delle seguenti situazioni, anche riferita a un suo subappaltatore nei casi di cui all'articolo 105, comma 6, qualora:

a) la stazione appaltante possa dimostrare con qualunque mezzo adeguato la presenza di gravi infrazioni debitamente accertate alle norme in materia di salute e sicurezza sul lavoro nonché agli obblighi di cui all'articolo 30, comma 3 del presente codice;

b) l'operatore economico si trovi in stato di fallimento, di liquidazione coatta, di concordato preventivo, salvo il caso di concordato con continuità aziendale, o nei cui riguardi sia in corso un procedimento per la dichiarazione di una di tali situazioni, fermo restando quanto previsto dall'articolo 110;

c) la stazione appaltante dimostri con mezzi adeguati che l'operatore economico si è reso colpevole di gravi illeciti professionali, tali da rendere dubbia la sua integrità o affidabilità. Tra questi rientrano: le significative carenze nell'esecuzione di un precedente contratto di appalto o di concessione che ne hanno causato la risoluzione anticipata, non contestata in giudizio, ovvero confermata all'esito di un giudizio, ovvero hanno dato luogo ad una condanna al risarcimento del danno o ad altre sanzioni; il tentativo di influenzare indebitamente il processo decisionale della stazione appaltante o di ottenere informazioni riservate ai fini di proprio vantaggio; il fornire, anche per negligenza, informazioni false o fuorvianti suscettibili di influenzare le decisioni sull'esclusione, la selezione o l'aggiudicazione ovvero l'omettere le informazioni dovute ai fini del corretto svolgimento della procedura di selezione;

d) la partecipazione dell'operatore economico determini una situazione di conflitto di interesse ai sensi dell'articolo 42, comma 2, non diversamente risolvibile;

e) una distorsione della concorrenza derivante dal precedente coinvolgimento degli operatori economici nella preparazione della procedura d'appalto di cui all'articolo 67 non possa essere risolta con misure meno intrusive;

f) l'operatore economico sia stato soggetto alla sanzione interdittiva di cui all'articolo 9, comma 2, lettera c) del decreto legislativo 8 giugno 2001, n.

231 o ad altra sanzione che comporta il divieto di contrarre con la pubblica amministrazione, compresi i provvedimenti interdittivi di cui all'articolo 14 del decreto legislativo 9 aprile 2008, n. 81;

g) l'operatore economico iscritto nel casellario informatico tenuto dall'Osservatorio dell'ANAC per aver presentato false dichiarazioni o falsa documentazione ai fini del rilascio dell'attestazione di qualificazione, per il periodo durante il quale perdura l'iscrizione;

h) l'operatore economico abbia violato il divieto di intestazione fiduciaria di cui all'articolo 17 della legge 19 marzo 1990, n. 55. L'esclusione ha durata di un anno decorrente dall'accertamento definitivo della violazione e va comunque disposta se la violazione non è stata rimossa;

i) l'operatore economico non presenti la certificazione di cui all'articolo 17 della legge 12 marzo 1999, n. 68, ovvero autocertifichi la sussistenza del medesimo requisito;

l) l'operatore economico che, pur essendo stato vittima dei reati previsti e puniti dagli articoli 317 e 629 del codice penale aggravati ai sensi dell'articolo 7 del decreto-legge 13 maggio 1991, n. 152, convertito, con modificazioni, dalla legge 12 luglio 1991, n. 203, non risulti aver denunciato i fatti all'autorità giudiziaria, salvo che ricorrano i casi previsti dall'articolo 4, primo comma, della legge 24 novembre 1981, n. 689. La circostanza di cui al primo periodo deve emergere dagli indizi a base della richiesta di rinvio a giudizio formulata nei confronti dell'imputato nell'anno antecedente alla pubblicazione del bando e deve essere comunicata, unitamente alle generalità del soggetto che ha omesso la predetta denuncia, dal procuratore della Repubblica procedente all'ANAC, la quale cura la pubblicazione della comunicazione sul sito dell'Osservatorio;

m) l'operatore economico si trovi rispetto ad un altro partecipante alla medesima procedura di affidamento, in una situazione di controllo di cui all'articolo 2359 del codice civile o in una qualsiasi relazione, anche di fatto, se la situazione di controllo o la relazione comporti che le offerte sono imputabili ad un unico centro decisionale.

6. Le stazioni appaltanti escludono un operatore economico in qualunque momento della procedura, qualora risulti che l'operatore economico si trova, a causa di atti compiuti o omessi prima o nel corso della procedura, in una delle situazioni di cui ai commi 1, 2, 4 e 5.

7. Un operatore economico, o un subappaltatore, che si trovi in una delle situazioni di cui al comma 1, limitatamente alle ipotesi in cui la sentenza definitiva abbia imposto una pena detentiva non superiore a 18 mesi ovvero abbia riconosciuto l'attenuante della collaborazione come definita per le singole fattispecie di reato, o al comma 5, è ammesso a provare di aver risarcito o di essersi impegnato a risarcire qualunque danno causato dal reato o dall'illecito e di aver adottato provvedimenti concreti di carattere tecnico, organizzativo e relativi al personale idonei a prevenire ulteriori reati o illeciti.

8. Se la stazione appaltante ritiene che le misure di cui al comma 7 sono sufficienti, l'operatore economico non è escluso dalla procedura d'appalto; viceversa dell'esclusione viene data motivata comunicazione all'operatore economico.

9. Un operatore economico escluso con sentenza definitiva dalla partecipazione alle procedure di appalto non può avvalersi della possibilità prevista dai commi 7 e 8 nel corso del periodo di esclusione derivante da tale sentenza.

10. Se la sentenza di condanna definitiva non fissa la durata della pena accessoria della incapacità di contrattare con la pubblica amministrazione, ovvero non sia intervenuta riabilitazione, tale durata è pari a cinque anni, salvo che la pena principale sia di durata inferiore, e in tale caso è pari alla durata della pena principale.

11. Le cause di esclusione previste dal presente articolo non si applicano alle aziende o società sottoposte a sequestro o confisca ai sensi dell'articolo 12-sexies del decreto-legge 8 giugno 1992, n. 306, convertito, con modificazioni, dalla legge 7 agosto 1992, n. 356 o degli articoli 20 e 24 del decreto legislativo 6 settembre 2011 n. 159, ed affidate ad un custode o amministratore giudiziario o finanziario, limitatamente a quelle riferite al periodo precedente al predetto affidamento.

12. In caso di presentazione di falsa dichiarazione o falsa documentazione, nelle procedure di gara e negli affidamenti di subappalto, la stazione appaltante ne dà segnalazione all'Autorità che, se ritiene che siano state rese con dolo o colpa grave in considerazione della rilevanza o della gravità dei fatti oggetto della falsa dichiarazione o della presentazione di falsa documentazione, dispone l'iscrizione nel casellario informatico ai fini dell'esclusione dalle procedure di gara e dagli affidamenti di subappalto ai sensi del comma 1 fino a due anni, decorso il quale l'iscrizione è cancellata e perde comunque efficacia.

13. Con linee guida l'ANAC, da adottarsi entro novanta giorni dalla data di entrata in vigore del presente codice, può precisare, al fine di garantire omogeneità di prassi da parte delle stazioni appaltanti, quali mezzi di prova considerare adeguati per la dimostrazione delle circostanze di esclusione di cui al comma 5, lettera c), ovvero quali carenze nell'esecuzione di un precedente contratto di appalto siano significative ai fini del medesimo comma 5, lettera c).

14. Non possono essere affidatari di subappalti e non possono stipulare i relativi contratti i soggetti per i quali ricorrono i motivi di esclusione previsti dal presente articolo.

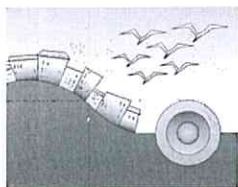

ISTITUTO COMPRENSIVO "POSATORA - PIANO ARCHI"

Scuola Infanzia- Primaria - Secondaria I° grado

Via Urbino, 22 - 60126 ANCONA

Distretto scolastico n. 009 - Tel. 071 894992 - Tel. e Fax 071 2810464 - C.F. 80013030426

e-mail: anic81800a@istruzione.it - anic81800a@pec.istruzione.it - Sito WEB: www.comprendivoposatora.gov.it

FATTURA ELETTRONICA-CODICE UNIVOCO dell'UFFICIO: **UFW2CU**

INFORMATIVA SULLA PRIVACY AI SENSI DELL'ART. 13 D.LGS. 196/2003, REGOLAMENTO UE N. 679/2016

Ai FORNITORI

La presente informativa Le viene consegnata in ottemperanza all'art. 13 del Decreto Legislativo 196/2003 "Testo Unico sulla Privacy" e successive modifiche ed integrazioni recante disposizioni sulla tutela della persona e di altri soggetti al trattamento dei dati personali.

- La scuola raccoglie e conserva in relazione alla sua attività istituzionale, tratta i dati dei soggetti con i quali entra in rapporto in relazione a situazioni attinenti a fornitura di beni e servizi;
- Il trattamento sarà effettuato in modo manuale ed informatico;
- Ai fini della custodia dei dati vengono adottate le misure di sicurezza (ambientali, di sistema nonché relative ai soggetti incaricati del trattamento) dettate dal Decreto Legislativo 196/2003 e successive modifiche ed integrazioni;
- La comunicazione dei dati può essere effettuata, come per legge, ad Enti Pubblici, Associazioni o Pubbliche Amministrazioni in relazione ad operazioni finalizzate ad acquisizioni di finanziamenti o rendicontazioni di spesa disciplinate da normativa primaria o secondaria, o ad atti di organizzazione interna dell'Ente destinatario della comunicazione dei dati;
- Il conferimento dei dati richiesti è indispensabile a questa istituzione scolastica per l'assolvimento dei suoi obblighi istituzionali e il consenso non è richiesto per i soggetti pubblici e quando il trattamento è previsto per legge, da un regolamento o dalla normativa comunitaria;
- In nessun altro caso i dati saranno comunicati a soggetti terzi, privati senza esplicita autorizzazione;
- I dati saranno gestiti dal Titolare del Trattamento nella persona del Dirigente Scolastico, Prof.ssa Stefania Tarini;
- Il titolare dei dati può esercitare, a garanzia dei propri diritti, le facoltà previste dal Decreto Legislativo 196/2003 e successive modifiche ed integrazioni;
- Il Responsabile del trattamento è il Direttore dei Servizi Generali ed Amministrativi *pro tempore*.

La informiamo inoltre che può esercitare i suoi diritti di cui all'art. 7 del Decreto Legislativo 196/2003 e successive modifiche ed integrazioni.

Ancona, 01/09/2019

Il Titolare del Trattamento
IL DIRIGENTE SCOLASTICO
Prof.ssa Stefania Tarini

=====
Dichiaro di aver ricevuto l'informativa di cui all'art. 13 del Decreto Legislativo 196/2003 in relazione ai documenti allegati, alle informazioni fornite e al trattamento dei dati richiesti.

Luogo e data

L'Interessato per accettazione

