



Regolamento di Disciplina

Scuola Primaria

(Approvato dal Consiglio di Istituto con delibera n. 60 del 06/09/2022)

ART. 1 - PRINCIPI E FINALITÀ

1. Il presente Regolamento, in osservanza del Regolamento dell'Autonomia delle Istituzioni scolastiche, emanato con il D.P.R. 8 marzo 1999 n. 275, individua i comportamenti che configurano mancanze disciplinari, stabilisce le relative sanzioni, individua gli organi competenti ad irrogarle ed il relativo procedimento ed è coerente e funzionale al Piano dell'Offerta Formativa adottato dall'Istituto.
2. I provvedimenti disciplinari hanno finalità educative e tendono al rafforzamento del senso di responsabilità ed al ripristino di rapporti corretti all'interno della Scuola.
3. La responsabilità disciplinare è personale; nessuno può essere sottoposto a sanzioni disciplinari senza essere stato prima sentito.
4. Nessuna infrazione disciplinare connessa al comportamento può influire sulla valutazione del profitto.
5. In nessun caso può essere sanzionata, né direttamente né indirettamente, la libera espressione di opinioni correttamente manifestata e non lesiva dell'altrui personalità e dell'altrui dignità.
6. Le sanzioni sono temporanee, proporzionate all'infrazione disciplinare e ispirate al principio della riparazione del danno. Esse tengono conto della situazione personale dell'alunno e, in ragione della sua giovane età, tendono a favorire la riflessione e la costruzione del senso del limite, della responsabilità, dell'adesione alle regole di convivenza.
7. Le sanzioni e i provvedimenti che comportano l'allontanamento dalle lezioni sono adottati dal Consiglio di Classe in versione allargata; quelli che comportano l'allontanamento oltre i 15 giorni e l'esclusione dalla valutazione e dallo scrutinio finale, sono adottati dal Consiglio di Istituto.

ART. 2 - INFRAZIONI DISCIPLINARI E SANZIONI

1. Costituiscono mancanze disciplinari le infrazioni dei doveri degli studenti, riportati più sotto, che si possono verificare durante il normale orario delle lezioni, nel corso dei trasferimenti da e verso l'Istituto con i mezzi di trasporto pubblico e durante qualsiasi attività connessa con la vita scolastica (viaggi di istruzione, attività integrative, etc.).



1. Per tali comportamenti sono previsti appositi provvedimenti disciplinari commisurati alla gravità dell'infrazione, all'entità del danno provocato e alla recidività. Il personale Docente, ma anche non docente, in quanto parte della comunità scolastica, è tenuto a segnalare i comportamenti che si configurano come mancanze disciplinari.
2. I provvedimenti saranno presi con tempestività al fine di non sminuire il valore educativo degli stessi.

Art. 3 - MANCANZE DISCIPLINARI

Sono considerate mancanze disciplinari da parte degli alunni della Scuola Primaria i seguenti comportamenti:

- a. disturbo al regolare svolgimento delle attività scolastiche;
- b. inadempienza agli obblighi scolastici (compiti non eseguiti, materiale scolastico dimenticato);
- c. uso di un linguaggio irrispettoso;
- d. conduzione ed uso, a scuola, di oggetti non pertinenti alle attività o di materiali pericolosi;
- e. offese con parole, gesti o azioni rivolte ai compagni o al personale scolastico;
- f. imbrattamento intenzionale e danneggiamento dei locali, degli arredi, degli oggetti personali, dei materiali didattici di proprietà della scuola o dei compagni;
- g. episodi di violenza o aggressività incontrollata

Art. 4 – PROVVEDIMENTI DISCIPLINARI

I provvedimenti si articolano in interventi educativi mirati e in sanzioni disciplinari vere e proprie.

Art. 5 – INTERVENTI EDUCATIVI MIRATI

Nei confronti dei comportamenti di cui all'art. 1, in base alla gravità e/o alla frequenza delle mancanze, si attuano interventi educativi graduati:

1. richiamo orale (docente di classe);
2. comunicazione scritta alla famiglia (docente di classe);
3. convocazione dei genitori (team docente);



Istituto Statale Comprensivo "Federico II" Jesi

Istituto Accreditato per il Tirocinio Formativo e Scuola innovativa- Visiting

Cod. fisc. 91017960427

Cod. univoco ufficio-IPA: UFDCT9

☎ 073158677 - 0731209296

✉ anic830001@istruzione.it

✉ anic830001@pec.istruzione.it

Indirizzo Musicale



Centro Territoriale Inclusione

Sito Internet: www.iscfederico2.edu.it



ANIC830001 - AC2DA72 - REGISTRO PROTOCOLLO - 0007348 - 14/09/2022 - I.1 - I

<p>Mancato rispetto degli impegni richiesti: non portare il materiale, non far firmare avvisi o comunicazioni...</p> <p>Alterazione e/o distruzione dei documenti scolastici (falsificazione firme)</p>	<p>Singolo docente/team</p>	<ul style="list-style-type: none"> - Richiesta di giustificazione orale all'alunno - Richiamo scritto sul registro elettronico (anche sul diario, per chi volesse) - Colloquio con la famiglia - Colloquio con la famiglia - Segnalazione al DS
<p>Ripetuta e ingiustificata mancata esecuzione di compiti o studio</p>	<p>Singolo docente/team</p>	<ul style="list-style-type: none"> - Richiamo scritto sul registro elettronico (anche sul diario, per chi volesse) - Svolgimento del compito non eseguito (a casa, eventualmente nei momenti ricreativi a scuola) - Colloquio con la famiglia - Annotazione nella Scheda di Valutazione

Mancanze disciplinari	Organo competente	Procedimento e sanzione
<p>Comportamenti pericolosi per sé e per gli altri</p>	<p>Docenti di team</p>	<ul style="list-style-type: none"> - Colloquio con alunno/i - Intervento educativo - Richiamo scritto sul registro elettronico (anche sul diario, per chi volesse) - Colloquio con la famiglia



Istituto Statale Comprensivo "Federico II" Jesi

Istituto Accreditato per il Tirocinio Formativo e Scuola innovativa- Visiting

Cod. fisc. 91017960427

Cod. univoco ufficio-IPA: UFDCT9

☎ 073158677 - 0731209296

✉ anic830001@istruzione.it

✉ anic830001@pec.istruzione.it

Indirizzo Musicale

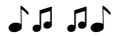

Centro Territoriale Inclusione

Sito Internet: www.iscfederico2.edu.it



ANIC830001 - AC2DA72 - REGISTRO PROTOCOLLO - 0007348 - 14/09/2022 - I.1 - I

<p>Aggressività fisica nei confronti delle persone. Discriminazione di varia natura, mancanza di rispetto, insulti, ricatti, minacce...</p> <p>Se reiterati</p>	<p>Singolo docente/team</p> <p>Dirigente Scolastico</p>	<ul style="list-style-type: none"> - Colloquio con alunno - Intervento educativo - Richiamo scritto sul registro elettronico (anche sul diario, per chi volesse) - Colloquio con la famiglia - Annotazione nella Scheda di Valutazione - Colloquio con famiglia (docenti e Dirigente Scolastico) - Provvedimenti a discrezione del Dirigente
<p>Disturbo sistematico del regolare svolgimento delle lezioni</p> <p>Se reiterati</p>	<p>Singolo docente/team</p> <p>Dirigente Scolastico</p>	<ul style="list-style-type: none"> - Colloquio con alunno - Intervento educativo - Richiamo scritto sul registro elettronico (anche sul diario, per chi volesse) - Convocazione (anche immediata dei genitori per un colloquio - Comunicazione scritta del Dirigente Scolastico - Colloquio con la famiglia, docenti e Dirigente Scolastico - Annotazione nella Scheda di Valutazione



Istituto Statale Comprensivo "Federico II" Jesi

Istituto Accreditato per il Tirocinio Formativo e Scuola innovativa- Visiting

Cod. fisc. 91017960427

Cod. univoco ufficio-IPA: UFDCT9

☎ 073158677 - 0731209296

✉ anic830001@istruzione.it

✉ anic830001@pec.istruzione.it

Indirizzo Musicale



Centro Territoriale Inclusione

Sito Internet: www.iscfederico2.edu.it



ANIC830001 - AC2DA72 - REGISTRO PROTOCOLLO - 0007348 - 14/09/2022 - I.1 - I

Mancanze disciplinari	Organo competente	Procedimento e sanzione
Non osservanza di regolamenti, norme, disposizioni	Singolo docente/team	<ul style="list-style-type: none"> - Colloquio con alunno - Intervento educativo - Richiamo scritto sul registro elettronico (anche sul diario, per chi volesse) - Colloquio con la famiglia
Portare a scuola oggetti non pertinenti alle attività o materiali pericolosi	Singolo docente/Team	<ul style="list-style-type: none"> - Richiamo scritto sul registro elettronico (anche sul diario, per chi volesse) - Contatto telefonico con la famiglia - Ritiro degli oggetti, restituzione degli stessi ai genitori - In presenza di materiali pericolosi, ritiro immediato e riconsegna al genitore
Se reiterati	Dirigente Scolastico	<ul style="list-style-type: none"> - Richiamo ufficiale scritto dal Dirigente - Colloquio con famiglia, docenti e Dirigente Scolastico - Annotazione nella Scheda di Valutazione
Danni intenzionali a strutture e materiali	Singolo docente/team	<ul style="list-style-type: none"> - Colloquio con alunno/i - Intervento educativo - Richiamo scritto sul registro elettronico (anche sul diario, per chi volesse) - Recupero del danno
Se reiterati o ritenuti gravi	Dirigente Scolastico	<ul style="list-style-type: none"> - Colloquio con famiglia, docenti e Dirigente Scolastico per individuare le possibili forme di risarcimento - Annotazione nella Scheda di Valutazione



Istituto Statale Comprensivo "Federico II" Jesi

Istituto Accreditato per il Tirocinio Formativo e Scuola innovativa- Visiting

Cod. fisc. 91017960427

Cod. univoco ufficio-IPA: UFDCT9

☎ 073158677 - 0731209296

✉ anic830001@istruzione.it

✉ anic830001@pec.istruzione.it

Indirizzo Musicale



Centro Territoriale Inclusione

Sito Internet: www.iscfederico2.edu.it



ANIC830001 - AC2DA72 - REGISTRO PROTOCOLLO - 0007348 - 14/09/2022 - I.1 - I

<p>Accertata sottrazione di materiale didattico/scolastico e non</p> <p>Se reiterati</p>	<p>Singolo docente/team</p> <p>Dirigente Scolastico</p>	<ul style="list-style-type: none"> - Colloquio con alunno/i • Intervento educativo - Richiamo scritto sul registro elettronico (anche sul diario, per chi volesse) - Restituzione del materiale - Colloquio con famiglia, docenti e Dirigente Scolastico per individuare le possibili forme di risarcimento - Segnalazione agli organi competenti
--	---	---

Il presente Regolamento Disciplinare adottato dalle Scuole Primarie del suddetto Istituto sarà messo sul registro elettronico, insieme al Patto di corresponsabilità educativa, per presa visione da parte delle famiglie. Sarà inoltre:

- illustrato agli alunni
- esposto all'albo di ogni plesso
- inserito nel sito dell'Istituto.