

INFORMAZIONI SULLA PROCEDURA DI ACQUISTO

Nr. Procedura 1477030
 Codice ident. Gara (CIG) BA8D36AB90
 Codice Unico di Progetto (CUP) Non presente
 Strumento di acquisto  MePa
 Iniziativa/Bando Servizi

INFORMAZIONI SULLA FASE DELLA PROCEDURA

Nr. fase 8975944 Data creazione 24/02/2026 10:41
 Nome fase Ordine
 Giorni per accettazione **4** 4 giorni lavorativi a partire dalla data di invio
 Giorni per annullamento **-1** Non annullabile a partire dalla data di invio

DATI DELL'AMMINISTRAZIONE

Ente acquirente ISTITUTO COMPRENSIVO DI MONTE URANO
 Ufficio Uff_eFatturaPA
 Codice fiscale 90055070446
 Codice univoco ufficio iPA UFJNQ3
 Indirizzo sede Via Alfieri, 1
 Città 63015 - MONTE URANO(FM)
 Recapito telefonico +390734840605
 Email APIC838006@ISTRUZIONE.IT
 Punto Ordinante ALESSIA QUADRINI / CF: QDRLSS75R48D542G

QUESTO DOCUMENTO NON HA VALORE SE PRIVO DELLA SOTTOSCRIZIONE A MEZZO FIRMA DIGITALE

FORNITORE CONTRAENTE

Soggetto contraente	S.A.M. SERVIZIO AUTOMOBILISTICO MONTEGRANARO SRL
Ragione sociale	S.A.M. SERVIZIO AUTOMOBILISTICO MONTEGRANARO SRL
Forma societaria	SRL
Partita Iva	01421350446
Indirizzo sede	VIA DI BATTISTA S.N.C.
Città	63812 - MONTEGRANARO(FM)
Recapito telefonico	0734891757
Email	AUTOLINEESAM@PEC.IT

INFORMAZIONI DI CONSEGNA E FATTURAZIONE

Indirizzo di consegna	Piazza Giacomo Leopardi 9, MONTE URANO(FERMO)
Indirizzo di fatturazione	VIA ALFIERI 1, MONTE URANO(FERMO)
Modalità di pagamento	Non presente

ULTERIORI INFORMAZIONI

Indica in % la quota coperta dai fondi PNRR (inserisci 0 se non utilizzerai fondi PNRR)	0
Se hai necessità di allegare un documento all'ordine utilizza questo spazio	Non presente
Verranno utilizzati fondi PNRR per questo acquisto?	No

QUESTO DOCUMENTO NON HA VALORE SE PRIVO DELLA SOTTOSCRIZIONE A MEZZO FIRMA DIGITALE

Riepilogo economico

Codice articolo	Descrizione	Prezzo	Quantità	Aliquota IVA %	Importo IVA esclusa
ICMU/MACE/6 MAR	Noleggio veicolo con conducente - Iveco DOMINO/VDL Durata noleggio: 1	€ 400,00/servizio per veicolo/giorno	1	10 %	€ 400,00
ICMU/ABFIA/21 AP	Noleggio veicolo con conducente - Iveco DOMINO/VDL Durata noleggio: 1	€ 400,00/servizio per veicolo/giorno	1	10 %	€ 400,00
ICMU/GIAL/20 MAG	Noleggio veicolo con conducente - Iveco DOMINO/VDL/WING Durata noleggio: 1	€ 800,00/servizio per veicolo/giorno	1	10 %	€ 800,00

Totale ordine(IVA esclusa)	€ 1600,00
Totale sconti applicati	Non presente
Totale IVA	€ 160,00
Totale ordine (IVA inclusa)	€ 1760,00

Dettaglio articoli

ARTICOLO PRINCIPALE

Codice articolo ICMU/ABFIA/21AP
Nome commerciale Noleggio veicolo con conducente - Iveco DOMINO/VDL
Centro di costo Non presente
Categoria Noleggio con conducente (escluso uso sanitario)
Scheda Tecnica 3093 - Servizi di noleggio veicoli con conducente
Caratteristiche

Nome commerciale: Noleggio veicolo con conducente - Iveco DOMINO/VDL - **Descrizione tecnica:** Noleggio veicolo con conducente - autobus - Numero passeggeri: 52 - CPV: 60170000-0 - **Canone unitario di noleggio (€):** 400,00 - **Unità di vendita:** servizio per veicolo/giorno - **Area di consegna o erogazione:** ITALIA - **Codice articolo fornitore:** ICMU/ABFIA/21AP - **Immagine:** photo-2023-02-14-18-55-55.jpg - **Marca:** Iveco - **Lotto minimo per unità di vendita:** 1 servizio per veicolo/giorno - **Modello:** DOMINO/VDL - **Note:** VIAGGIO ABBADIA DI FIASTRA IN DATA 21 APRILE 2026 52PERSONE - **Tipo contratto:** noleggio - **Tipologia servizio:** servizi scolastici/gite scolastiche/visite didattiche - **Tipologia veicolo:** autobus - **Autorizzazioni (provincia):** 109: Fermo - **Durata contratto:** 30 giorni - **Numero di passeggeri:** 52 - **Trasporto disabili previsto:** NO - **Codice CPV:** 60170000-0: Noleggio di veicoli per trasporto passeggeri con autista - **Conformità ai CAM:** SI

ARTICOLO PRINCIPALE

Codice articolo ICMU/GIAL/20MAG
Nome commerciale Noleggio veicolo con conducente - Iveco DOMINO/VDL/WING
Centro di costo Non presente
Categoria Noleggio con conducente (escluso uso sanitario)
Scheda Tecnica 3093 - Servizi di noleggio veicoli con conducente
Caratteristiche

Nome commerciale: Noleggio veicolo con conducente - Iveco DOMINO/VDL/WING - **Descrizione tecnica:** Noleggio veicolo con conducente - autobus - Numero passeggeri: 81 - CPV: 60170000-0 - **Canone unitario di noleggio (€):** 800,00 - **Unità di vendita:** servizio per veicolo/giorno - **Area di consegna o erogazione:** ITALIA - **Codice articolo fornitore:** ICMU/GIAL/20MAG - **Immagine:** photo-2023-02-14-18-55-55.jpg - **Marca:** Iveco - **Lotto minimo per unità di vendita:** 1 servizio per veicolo/giorno - **Modello:** DOMINO/VDL/WING - **Note:** VIAGGIO A POTENZA PICENA GIARDINO ALPACA IL 20 MAGGIO 2026 81 PERSONE - **Tipo contratto:** noleggio - **Tipologia servizio:** servizi scolastici/gite scolastiche/visite didattiche - **Tipologia veicolo:** autobus - **Autorizzazioni (provincia):** 109: Fermo - **Durata contratto:** 30 giorni - **Numero di passeggeri:** 81 - **Trasporto disabili previsto:** NO - **Codice CPV:** 60170000-0: Noleggio di veicoli per trasporto passeggeri con autista - **Conformità ai CAM:** SI

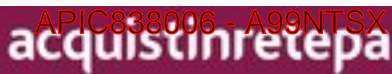

ARTICOLO PRINCIPALE

Codice articolo	ICMU/MACE/6MAR
Nome commerciale	Noleggio veicolo con conducente - Iveco DOMINO/VDL
Centro di costo	Non presente
Categoria	Noleggio con conducente (escluso uso sanitario)
Scheda Tecnica	3093 - Servizi di noleggio veicoli con conducente
Caratteristiche	

Nome commerciale: Noleggio veicolo con conducente - Iveco DOMINO/VDL - **Descrizione tecnica:** Noleggio veicolo con conducente - autobus - Numero passeggeri: 55 - CPV: 60170000-0 - **Canone unitario di noleggio (€):** 400,00 - **Unità di vendita:** servizio per veicolo/giorno - **Area di consegna o erogazione:** ITALIA - **Codice articolo fornitore:** ICMU/MACE/6MAR - **Immagine:** photo-2023-02-14-18-55-55.jpg - **Marca:** Iveco - **Lotto minimo per unità di vendita:** 1 servizio per veicolo/giorno - **Modello:** DOMINO/VDL - **Note:** VIAGGIO A MACERATA IL 6 MARZO 55 PERSONE - **Tipo contratto:** noleggio - **Tipologia servizio:** servizi scolastici/gite scolastiche/visite didattiche - **Tipologia veicolo:** autobus - **Autorizzazioni (provincia):** 109: Fermo - **Durata contratto:** 30 giorni - **Numero di passeggeri:** 55 - **Trasporto disabili previsto:** NO - **Codice CPV:** 60170000-0: Noleggio di veicoli per trasporto passeggeri con autista - **Conformità ai CAM:** SI

Disciplina ed altri elementi applicabili al presente contratto

Con la sottoscrizione e l'invio del presente Ordine Diretto, la Stazione Appaltante accetta l'offerta contenuta nel Catalogo del Fornitore con riferimento al Bene/Servizio sopra indicato, determinando la conclusione del contratto, il quale deve intendersi composto, oltre che dal presente ordine diretto, dalle relative Condizioni generali ad esso applicabili. Il presente documento di ordine è esente da registrazione fiscale, salvo che in caso d'uso.

**ATTENZIONE**

Questo documento non ha valore se privo della sottoscrizione a mezzo firma digitale.