



**LICEO SCIENTIFICO STATALE "T. CALZECCHI ONESTI"**

Via dei Mille n.2 63900 Fermo (FM)

PEC [apps030005@pec.istruzione.it](mailto:apps030005@pec.istruzione.it) E-mail [apps030005@istruzione.it](mailto:apps030005@istruzione.it)

Tel: 0734/224005 - C.F. 81003740446 - Cod. Mecc. APPS030005

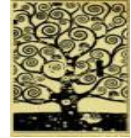

**Agenzia delle Entrate**  
**Direzione Provinciale di Fermo**  
Via Salvo D'Acquisto, 81  
63900 – Fermo (FM)

PEC: [dp.fermo@pce.agenziaentrate.it](mailto:dp.fermo@pce.agenziaentrate.it)

**Oggetto: Controllo dichiarazioni sostitutive ai sensi degli artt. 46 e 47 del D.P.R. 445/2000 –  
Verifica requisiti artt. 80/83 D. Lgs. 50/2016 ditta CTF Travel di Luca Pellicetti**

Con riferimento all'oggetto, si richiede la certificazione relativa all'insussistenza di violazioni gravi, definitivamente accertate, rispetto agli obblighi relativi al pagamento delle imposte e tasse del seguente operatore economico:

- Ragione sociale: CTF TRAVEL di Luca Pellicetti
- Sede: Fermo (FM)
- Indirizzo: Via Zeppilli, 11/c
- Partita IVA: 01538280445

Distinti saluti.

**IL DIRIGENTE SCOLASTICO**  
Prof.ssa Marzia Ripari  
*Documento firmato digitalmente ai sensi  
del D.Lgs. 82/2005 s.m.i. e norme collegate*