



## LICEO SCIENTIFICO STATALE "T. CALZECCHI ONESTI"

Via dei Mille n.2 63900 Fermo (FM)

PEC [APPS030005@pec.istruzione.it](mailto:APPS030005@pec.istruzione.it) E-mail [APPS030005@istruzione.it](mailto:APPS030005@istruzione.it)

Tel: 0734/224005 - C.F. 81003740446 - Cod. Mecc. APPS030005

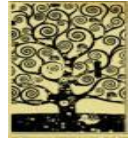

Albo  
Amministrazione Trasparente

Sito Web d'istituto

**OGGETTO: Avviso di selezione Personale esterno per reclutamento di esperto Addestratore/Formatore** relativo al PON FESR REACT EU "13.1.4 – "Laboratori green, sostenibili e innovativi per le scuole del secondo ciclo". Fondi Strutturali Europei – Programma Operativo Nazionale "Per la scuola, competenze e ambienti per l'apprendimento" 2014-2020.Asse II - Infrastrutture per l'istruzione – Fondo Europeo di Sviluppo Regionale (FESR) – REACT EU.Asse V – Priorità d'investimento: 13i – (FESR) "Promuovere il superamento degli effetti della crisi nel contesto della pandemia di COVID-19 e delle sue conseguenze sociali e preparare una ripresa verde, digitale e resiliente dell'economia"– Obiettivo specifico 13.1: Facilitare una ripresa verde, digitale e resiliente dell'economia - Avviso pubblico prot.n. 22550 del 12 aprile 2022 "Avviso pubblico per la realizzazione di laboratori green nelle scuole del secondo ciclo delle regioni del Centro Nord"

Codice progetto: 13.1.4A-FESRPON-MA-2022-3

CUP: F64D22000210006

### IL DIRIGENTE SCOLASTICO

**VISTO** il Decreto Legislativo 30 marzo 2001, n. 165 recante "Norme generali sull'ordinamento del lavoro alle dipendenze delle Amministrazioni Pubbliche" e ss.mm.ii.;

**VISTO** il D.I. 129/2018 riguardante "Regolamento concernente le Istruzioni generali sulla gestione amministrativo-contabile delle istituzioni scolastiche";

**VISTO** il DPR 275/99, concernente norme in materia di autonomia delle istituzioni scolastiche;

**VISTO** l'Avviso pubblico prot.n. 22550 del 12 aprile 2022 Azione 13.1.4 A – "Laboratori green, sostenibili e innovativi per le scuole del secondo ciclo";

**VISTA** la nota AOOGABMI prot. n. 73106 del 05/09/2022 con la quale si autorizza la realizzazione del progetto per un importo di € 130.000,00;

**VISTA** il decreto assunzione in bilancio prot. 16315 del 22/12/2021;

**VISTI** i Regolamenti (UE) n. 1303/2013 recanti disposizioni comuni sui Fondi strutturali e di investimento europei, il Regolamento (UE) n. 1301/2013 relativo al Fondo Europeo di Sviluppo Regionale (FESR) e il Regolamento (UE) n. 1304/2013 relativo al Fondo Sociale Europeo;

**VISTE** le "Linee guida dell'autorità di gestione per l'affidamento dei contratti pubblici di Servizi e forniture" pubblicate con nota MIUR prot. AOODGEFID/1588 del 13.01.2016 e successivi aggiornamenti e integrazioni;

**VISTO** il Programma annuale relativo all'esercizio finanziario 2022 approvato dal Consiglio d'Istituto in data 15/01/2022;



**FONDI  
STRUTTURALI  
EUROPEI**

**pon**  
2014-2020



Ministero dell'Istruzione, dell'Università e della Ricerca  
Dipartimento per la Programmazione  
Direzione Generale per interventi in materia di edilizia  
scolastica, per la gestione dei fondi strutturali per  
l'istruzione e per l'innovazione digitale  
Ufficio IV

PER LA SCUOLA - COMPETENZE E AMBIENTI PER L'APPRENDIMENTO (FSE-FESR)



## **LICEO SCIENTIFICO STATALE "T. CALZECCHI ONESTI"**

Via dei Mille n.2 63900 Fermo (FM)

PEC [APPS030005@pec.istruzione.it](mailto:APPS030005@pec.istruzione.it) E-mail [APPS030005@istruzione.it](mailto:APPS030005@istruzione.it)

Tel: 0734/224005 - C.F. 81003740446 - Cod. Mecc. APPS030005



**CONSIDERATE** le delibere degli OO.CC.;

**CONSIDERATO** che, ai sensi dell'art. 10, comma 5, del D.I. n. 129 del 28/08/2018, competono al Dirigente Scolastico le variazioni al Programma Annuale conseguenti ad entrate finalizzate;

**CONSIDERATO** che non sono pervenute istante da parte del personale interno all'Istituzione scolastica per l'avviso prot.n. 1513/VI.2, del 18/02/2023 destinato ad individuare un esperto interno di addestratore/formatore

**CONSIDERATO** che per la realizzazione del suddetto progetto è necessario reperire e selezionare personale esperto, esterno all'istituzione scolastica, per attività di Addestramento/formazione all'uso delle attrezzature;

### **EMANA IL SEGUENTE AVVISO DI SELEZIONE INTERNA**

per l'attuazione del progetto autorizzato mediante valutazione comparativa, per l'individuazione ed il reclutamento di esperto:  
per l'incarico di addestratore/formatore all'uso delle attrezzature.

L'individuazione della figura prevista dal piano avverrà, nel pieno rispetto della normativa vigente, mediante selezione e reclutamento in base a criteri di qualificazione professionale ed esperienze maturate nell'ambito lavorativo segnatamente afferente all' utilizzo di laboratori e ambienti innovativi supporto alla didattica.

#### **ART. 1 Compiti dell'esperto Addestratore/Formatore**

L'esperto di addestramento all'uso delle attrezzature dovrà svolgere le attività ed i compiti previsti dalle Indicazioni specifiche all'implementazione di progetti autorizzati reperibili sul sito del MIUR al Link "Fondi Strutturali".

In Particolare dovrà:

- Verificare la completezza e il corretto funzionamento delle attrezzature acquistate per il progetto;
- Effettuare un sopralluogo approfondito dei locali destinati alle attrezzature acquistate;
- Collaborare con i referenti d'istituto;
- Spiegare ai docenti il corretto funzionamento dell'uso delle attrezzature;
- Redigere i verbali delle proprie attività e il foglio presenze.

#### **ART. 2 Requisiti di accesso**

Premesso che il progetto consiste nella realizzazione dei seguenti laboratori:

- Laboratori sulla sostenibilità ambientale
- Laboratori per l'alimentazione sostenibile

possono presentare domanda di partecipazione alla selezione esperti, di comprovata qualificazione professionale, in relazione ai compiti da svolgere. La qualificazione professionale deve essere comprovata mediante la presentazione di un proprio curriculum autocertificato ai sensi del DPR 28/12/2000, n. 445 attinente al lavoro da svolgere.

#### **ART. 3 Criteri di selezione**

Gli interessati devono essere in possesso dei requisiti generali per la partecipazione ai pubblici concorsi:

- Cittadinanza italiana o appartenenza ad uno Stato membro dell'Unione Europea;
- Godimento dei diritti politici;



**FONDI  
STRUTTURALI  
EUROPEI**

**pon**  
2014-2020



Ministero dell'Istruzione, dell'Università e della Ricerca  
Dipartimento per la Programmazione  
Direzione Generale per interventi in materia di edilizia  
scolastica, per la gestione dei fondi strutturali per  
l'istruzione e per l'innovazione digitale  
Ufficio IV

PER LA SCUOLA - COMPETENZE E AMBIENTI PER L'APPRENDIMENTO (FSE-FESR)



## LICEO SCIENTIFICO STATALE "T. CALZECCHI ONESTI"

Via dei Mille n.2 63900 Fermo (FM)

PEC [APPS030005@pec.istruzione.it](mailto:APPS030005@pec.istruzione.it) E-mail [APPS030005@istruzione.it](mailto:APPS030005@istruzione.it)

Tel: 0734/224005 - C.F. 81003740446 - Cod. Mecc. APPS030005



- Assenza di condanne penali che escludano dall'elettorato attivo e che comportino l'interdizione dai pubblici uffici e/o l'incapacità di contrattare con la pubblica amministrazione.

Tenuto conto dei requisiti di accesso obbligatori, la selezione e la valutazione delle domande sarà effettuata sulla base della tabella di valutazione dei titoli di seguito riportata:

<b>Titoli ed Esperienze lavorative</b>
<b>Laurea</b> <input type="checkbox"/> 110 e lode punti 12 <input type="checkbox"/> 100 punti 10 <input type="checkbox"/> Altre votazioni punti 6
<b>Diploma di Istruzione Secondaria Superiore</b> <input type="checkbox"/> 100 e lode punti 6 <input type="checkbox"/> 100 punti 4 <input type="checkbox"/> Altre votazioni punti 2
<b>Possesso di specifiche competenze su progetto specifico ed esperienza comprovata di addestramento all'utilizzo delle attrezzature oggetto della fornitura (di cui si allega elenco)</b> <input type="checkbox"/> 2 punti a esperienza
<b>Partecipazione a corsi o seminari di aggiornamento attinenti alla professionalità richiesta</b> <input type="checkbox"/> Punti per ogni corso
<b>Competenze informatiche certificate (ECDL o EIPASS)</b> <input type="checkbox"/> 3 punti per certificazione (max 3)
<b>Conoscenza e uso della piattaforma GPU dichiarata nel curriculum.</b> <input type="checkbox"/> 3 punti (max 3)
<b>Incarichi precedenti nel settore di pertinenza inerenti la figura oggetto di selezione</b> <input type="checkbox"/> 3 punti per ogni incarico
<b>Esperienze comprovate di attività educative svolte con l'ausilio delle attrezzature Oggetto della fornitura</b>
<b>Proposta formativa</b>

### ART. 4 Conferimento dell'incarico, durata e compenso

L'attribuzione dell'incarico avverrà tramite lettere di incarico/contratto.



**FONDI  
STRUTTURALI  
EUROPEI**

**pon**  
2014-2020



Ministero dell'Istruzione, dell'Università e della Ricerca  
Dipartimento per la Programmazione  
Direzione Generale per interventi in materia di edilizia  
scolastica, per la gestione dei fondi strutturali per  
l'istruzione e per l'innovazione digitale  
Ufficio IV

PER LA SCUOLA - COMPETENZE E AMBIENTI PER L'APPRENDIMENTO (FSE-FESR)



## LICEO SCIENTIFICO STATALE "T. CALZECCHI ONESTI"

Via dei Mille n.2 63900 Fermo (FM)

PEC [APPS030005@pec.istruzione.it](mailto:APPS030005@pec.istruzione.it) E-mail [APPS030005@istruzione.it](mailto:APPS030005@istruzione.it)

Tel: 0734/224005 - C.F. 81003740446 - Cod. Mecc. APPS030005



L'importo disponibile corrisposto per l'incarico di addestratore è di € **1.300,00 (milletrecento/00)** onnicomprensivo di oneri e contributi.

La misura del compenso sarà commisurata all'attività effettivamente svolta.

La scuola si riserva la possibilità di suddividere l'incarico di **addestratore/formatore** coinvolgendo, possibilmente, un esperto per ciascun laboratorio.

### ART. 5 Presentazione delle domande

La domanda di partecipazione dovrà essere redatta, autocertificando in maniera dettagliata i requisiti essenziali di ammissione indicati all'art. 2, secondo il modello di candidatura (All. A).

Alla domanda, debitamente sottoscritta, dovranno essere acclusi, copia di un documento di identità valido e il curriculum vitae in formato Europeo.

Le istanze di partecipazione, compilate secondo il modello allegato, devono essere corredate di curriculum vitae (modello europeo), indirizzate al Dirigente Scolastico del Liceo Scientifico Statale "T. CALZECCHI ONESTI" all'indirizzo sopra specificato e/o recapitata brevi manu all'Ufficio di protocollo di questa Istituzione scolastica e/o mediante raccomandata, oppure all'indirizzo pec [apps030005@pec.istruzione.it](mailto:apps030005@pec.istruzione.it), **entro e non oltre le ore 10,00 del 11/03/2023**, con oggetto:

### **Candidatura esperto addestratore/Formatore Progetto 13.1.4A- FESRPON-MA-2022-3**

Non si terrà conto delle candidature che dovessero pervenire oltre tale termine e l'Istituto è esonerato da ogni responsabilità per eventuale ritardo.

Non saranno prese in considerazione le candidature:

- 1) pervenute prima della data di pubblicazione del bando e/o successive alla data di scadenza dello stesso;
- 2) con CV non redatto in formato europeo.

Gli esiti della selezione, a cura del Dirigente Scolastico, saranno pubblicati all'Albo e sul Sito della scuola ([www.liceotco.edu.it](http://www.liceotco.edu.it))

La pubblicazione ha valore di notifica agli interessati che, nel caso ne ravvisino gli estremi, potranno produrre reclamo entro il termine massimo di giorni **3 (tre)** dalla pubblicazione, trascorsi i quali la graduatoria si intende "ATTO DEFINITIVO" impugnabile solo nelle forme di Legge.

La scuola si riserva di procedere al conferimento dell'incarico anche in presenza di una sola domanda valida o, nell'eventualità se ne ravvisi l'esigenza, di non procedere all'attribuzione dello stesso a suo insindacabile giudizio.

### ART. 6 Motivi di inammissibilità ed esclusione

Motivi di inammissibilità Sono causa di inammissibilità:

- 1) domanda pervenuta in ritardo rispetto ai tempi indicati nel presente Bando;
- 2) assenza della domanda di candidatura o di altra documentazione individuata come condizione di ammissibilità;
- 3) altri motivi rinvenibili nell'Avviso presente.

Motivi di esclusione

Una eventuale esclusione dall'inserimento negli elenchi può dipendere da una delle seguenti cause:

- 1) mancanza di firma autografa apposta sulla domanda, sul curriculum, la scheda dichiarazione punteggio e fotocopia





**FONDI  
STRUTTURALI  
EUROPEI**

**pon**  
2014-2020



Ministero dell'Istruzione, dell'Università e della Ricerca  
Dipartimento per la Programmazione  
Direzione Generale per interventi in materia di edilizia  
scolastica, per la gestione dei fondi strutturali per  
l'istruzione e per l'innovazione digitale  
Ufficio IV

PER LA SCUOLA - COMPETENZE E AMBIENTI PER L'APPRENDIMENTO (FSE-FESR)



## **LICEO SCIENTIFICO STATALE "T. CALZECCHI ONESTI"**

Via dei Mille n.2 63900 Fermo (FM)

PEC [APPS030005@pec.istruzione.it](mailto:APPS030005@pec.istruzione.it) E-mail [APPS030005@istruzione.it](mailto:APPS030005@istruzione.it)

Tel: 0734/224005 - C.F. 81003740446 - Cod. Mecc. APPS030005



documento;

- 2) non certificata esperienza professionale per l'ambito di competenza indicato.

### **ART. 7 Revoche e surroghe**

L'incarico potrà essere revocato in qualunque momento, senza preavviso ed indennità di sorta, per fatti e/o motivi organizzativi, tecnico-operativi e finanziari che impongano l'annullamento dell'attività corsuale. Le precedenti condizioni sono considerate parte integrante della prestazione professionale richiesta, il mancato rispetto delle stesse quindi, viene considerato causa sufficiente per la revoca dell'incarico. Qualora il personale individuato, all'atto della convocazione per il conferimento dell'incarico, dovesse rinunciare, la rinuncia potrà avvenire solo e soltanto attraverso la forma scritta e consegnata a mano presso l'Istituto.

### **ART. 8 Modalità di impugnativa**

Avverso la graduatoria è ammesso reclamo al Dirigente Scolastico entro **TRE** giorni dalla data di pubblicazione. Trascorso tale termine l'atto diventerà definitivo e potrà essere impugnato soltanto con ricorso da inoltrare al TAR o, in alternativa al Capo dello Stato, rispettivamente, nei termini di 60 o 120 giorni.

### **ART. 9 Modalità di accesso agli atti**

L'accesso agli atti, sarà consentito nel rispetto e nei limiti della novellata legge 7 agosto 1990, n°241, del decreto legislativo 184/06 e del DM dell'ex MPI n°60 del 1996, solo e soltanto quando saranno concluse tutte le operazioni.

### **ART. 10 Trattamento dei dati personali**

Ai sensi e per gli effetti dell'art.13 del DLGS 196/2003 i dati personali forniti dai candidati saranno oggetto di trattamento finalizzato ad adempimenti connessi all'espletamento della procedura selettiva. Tali dati potranno essere comunicati, per le medesime esclusive finalità, a soggetti cui sia riconosciuta, da disposizioni di legge, la facoltà di accedervi. Il titolare del trattamento dei dati è il Dirigente Scolastico.

### **ART. 11 Responsabile del procedimento**

Ai sensi di quanto disposto dall'art. 5 della legge 7 Agosto 1990, n. 241, il responsabile del procedimento di cui al presente Avviso di selezione è il Dirigente Scolastico.

### **ART. 12 Pubblicità**

Il presente bando viene pubblicizzato come segue:

- affissione all'albo dell'Istituto;
- pubblicazione sul Sito dell'Istituto [www.liceotco.edu.it](http://www.liceotco.edu.it);
- agli Atti della Scuola.

Allegato

Allegato A - Domanda di partecipazione.



FONDI  
STRUTTURALI  
EUROPEI

pon  
2014-2020



Ministero dell'Istruzione, dell'Università e della Ricerca  
Dipartimento per la Programmazione  
Direzione Generale per interventi in materia di edilizia  
scolastica, per la gestione dei fondi strutturali per  
l'istruzione e per l'innovazione digitale  
Ufficio IV

PER LA SCUOLA - COMPETENZE E AMBIENTI PER L'APPRENDIMENTO (FSE-FESR)



## LICEO SCIENTIFICO STATALE "T. CALZECCHI ONESTI"

Via dei Mille n.2 63900 Fermo (FM)

PEC [APPS030005@pec.istruzione.it](mailto:APPS030005@pec.istruzione.it) E-mail [APPS030005@istruzione.it](mailto:APPS030005@istruzione.it)

Tel: 0734/224005 - C.F. 81003740446 - Cod. Mecc. APPS030005



Allegato B - Tabella di autovalutazione.

Allegato C – Dichiarazione di insussistenza di incompatibilità

Allegato D – Elenco attrezzature

Il Dirigente Scolastico

Prof.ssa Marzia Ripari

*Documento firmato digitalmente ai sensi  
del D.Lgs. 82/2005 s.m.i. e norme collegate*