



LICEO SCIENTIFICO STATALE "T. CALZECCHI ONESTI"

Via dei Mille n.2 63900 Fermo (FM)

PEC apps030005@pec.istruzione.it E-mail apps030005@istruzione.it

Tel: 0734/224005 - C.F. 81003740446 - Cod. Mecc. APPS030005

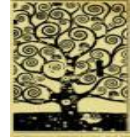

**Agenzia delle Entrate
Direzione Provinciale di Fermo**

Via Salvo D'Acquisto, 81
63900 – Fermo (FM)

PEC: dp.fermo@pce.agenziaentrate.it

Oggetto: Controllo dichiarazioni sostitutive ai sensi degli artt. 46 e 47 del D.P.R. 445/200 –
Verifica requisiti artt. 80/83 D. Lgs. 50/2016 ditta Piergallini Viaggi SRL

Con riferimento all'oggetto, si richiede la certificazione relativa all'insussistenza di violazioni gravi, definitivamente accertate, rispetto agli obblighi relativi al pagamento delle imposte e tasse del seguente operatore economico:

- Ragione sociale: Piergallini Viaggi SRL
- Sede: Pedaso (FM)
- Indirizzo: Via G. Mazzini, 19
- Codice Fiscale/Partita IVA: 01629280445

Distinti saluti.

IL DIRIGENTE SCOLASTICO
Prof.ssa Marzia Ripari
*Documento firmato digitalmente ai sensi
del D.Lgs. 82/2005 s.m.i. e norme collegate*