

**FUTURA**

**LA SCUOLA  
PER L'ITALIA DI DOMANI**

Finanziato  
dall'Unione europea  
NextGenerationEU

Ministero dell'Istruzione  
e del Merito

Italiadomani  
PIANO NAZIONALE DI RIPRESA E RESILIENZA

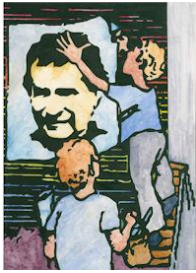

**Direzione Didattica Statale 2° Circolo  
San Giovanni Bosco**  
via Millico, n° 13 - 70038 TERLIZZI (BA)



Tel. e Fax **080 3516314**  
Cod. Scuola **BAEE168001**  
C.F. **80010940726**

e-mail: [baee168001@istruzione.it](mailto:baee168001@istruzione.it) PEC: [baee168001@pec.istruzione.it](mailto:baee168001@pec.istruzione.it)  
WEB: [www.secondocircoloboscoterlizzi.edu.it](http://www.secondocircoloboscoterlizzi.edu.it)

Terlizzi, data protocollo

**Ai docenti del SECONDO CIRCOLO DIDATTICO  
SAN GIOVANNI BOSCO**

CODICE PROGETTO: M4C113.1-2023-1143-P-35508

TITOLO PROGETTO: STEM AND LANGUAGES FOR THE FUTURE

**CODICE CUP: J14D23005380006**

**OGGETTO: ELENCO DOCENTI PARTECIPANTI al PROGETTO STEM AND LANGUAGES FOR THE FUTURE Missione 4: istruzione e ricerca – Componente 1: Potenziamento dell'Offerta dei servizi di istruzione: dagli asili nido alle Università – Investimento 3.1 "Nuove Competenze e nuovi linguaggi" – Azioni di potenziamento delle competenze STEM e multilinguistiche (D.M. 65/2023) finanziato dall'Unione Europea – Next Generation EU- PIANO NAZIONALE DI RIPRESA E RESILIENZA**

Questi risultano i docenti che hanno opzionato la frequenza dei corsi tramite modulo GOOGLE. A partire dal 19 marzo fino al 30 marzo è necessario iscriversi ai corsi tramite la piattaforma SCUOLA FUTURA <https://scuolafutura.pubblica.istruzione.it/> . Si accede alla piattaforma (in alto a destra ACCEDI) con lo SPID personale o CIE personale e si sceglie utente corsista. Si apre TUTTI I PERCORSI e si inserisce a sinistra in alto l'ID del corso e ci si iscrive.

Corso da beginner a B1 – ID 246351

Corso da B1 a B2 – ID 246352

Corso CLIL – ID 246448

CRUSCOTTO

I MIEI PERCORSI

TUTTI I PERCORSI

INFORMAZIONI UTILI

Cruscotto > Didattica digitale

#### CORSO DI LINGUA INGLESE DA BEGINNER A B1

	ELENCO PARTECIPANTI	SCUOLA
1	ALLEGRETTA MARIELLA	INFANZIA
2	ALTAMURA ROSANGELA	PRIMARIA
3	ANTONELLI RAFFAELLA	PRIMARIA
4	BERNARDI GIUSEPPINA	PRIMARIA
5	CAGNETTA ANNA	PRIMARIA
6	CAGNETTA ANNAMARIA	PRIMARIA
7	CATALDO ELISABETTA	PRIMARIA
8	CHIAPPARINO ANTONELLA	PRIMARIA
9	DE CHIRICO FRANCESCA	PRIMARIA
10	DE LUCIA GIOVANNA	INFANZIA
11	DELL'AQUILA ANNA	INFANZIA
12	FRANKLIN SIMONA	INFANZIA
13	GESMUNDO FILOMENA	INFANZIA
14	GIACO' CLELIA	INFANZIA
15	LA TEGOLA LUCIANA	INFANZIA
16	MINAFRA ANGELA	INFANZIA
17	MUSCI ANGELA	INFANZIA
18	SCIANCELEPORE MARIANNA	PRIMARIA
19	TEMPESTA MARIA EVELINA	PRIMARIA
20	TEMPESTA ROSA	PRIMARIA
21	URBANO ELEONORA	PRIMARIA
22	ZANNI MARIA	PRIMARIA

#### CORSO DI LINGUA INGLESE DA B1 A B2

	ELENCO PARTECIPANTI	SCUOLA
1	ALTAMURA ROSANGELA	PRIMARIA
2	CAMPANALE ISABELLA	PRIMARIA

3	DE MARCO OLIMPIA	PRIMARIA
4	PAPARELLA EMANUELA	PRIMARIA
5	RUBINI MARIA	PRIMARIA
6	RUGGIERO ANNALISA	PRIMARIA
7	SALLUSTIO MARIA	PRIMARIA
8	TEDESCHI ELISABETTA	PRIMARIA
9	TEMPESTA MARILENA	PRIMARIA

#### CORSO CLIL

	ELENCO PARTECIPANTI	SCUOLA
1	BISCEGLIE ROSSELLA	PRIMARIA
2	CAGNETTA ANNA	PRIMARIA
3	DE MARCO OLIMPIA	PRIMARIA
4	DE NICOLO ANNA	PRIMARIA
5	DE PALMA MARIA TERESA	PRIMARIA
6	GIANCASPRO MARTA	PRIMARIA
7	MINERVINI MARIA	PRIMARIA
8	PAPARELLA EMANUELA	PRIMARIA
9	RUBINI MARIA	PRIMARIA
10	RUGGIERO ANNALISA	PRIMARIA
11	SALLUSTIO MARIA	PRIMARIA
12	SCIANCELEPORE MARIANNA	PRIMARIA
13	SURIANO TERESA	PRIMARIA
14	TEDESCHI ELISABETTA	PRIMARIA

I docenti dovranno, inoltre, compilare a scheda allegata **entro e non oltre il 23 marzo 2024** e inviarla a [presidedonbosco@gmail.com](mailto:presidedonbosco@gmail.com) o consegnarla in segreteria.

IL DIRIGENTE SCOLASTICO  
Prof.ssa Clara Peruzzi

## ANAGRAFICA DOCENTI

<b>CODICE FISCALE</b>	
<b>NOME</b>	
<b>COGNOME</b>	
<b>DATA DI NASCITA</b>	
<b>REGIONE DI NASCITA</b>	
<b>PROVINCIA DI NASCITA</b>	
<b>COMUNE DI NASCITA</b>	
<b>EMAIL</b>	
<b>TELEFONO</b>	
<b>CODICE SCUOLA</b>	<b>BAEE168001</b>