

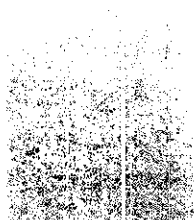

INFORMAZIONI PERSONALI: **LIMITONE LUCREZIA**



📍 VIA ..omissis

☎ omissis

✉ omissis

📱 omissis

📍 omissis

Data di nascita omissis Nazionalità: Italiana

TITOLO DI STUDIO

**Diploma di Maturità Magistrale**  
**Diploma di Specializzazione per le attività di Sostegno all'Integrazione Scolastica degli alunni in situazione di handicap, Scuola Elementare**

ESPERIENZA  
PROFESSIONALE

**Docente di Scuola Primaria di Posto Comune e di Sostegno**  
**(supplenze temporanee dal 1998 al 2001 presso C.D. "Mazzini" di Bari)**

**Docente di Sostegno di Scuola Primaria a tempo indeterminato dal 01.09.2001 presso C.D. "Devitofrancesco" di Grumo Appula**

**Dal 2006 a tutt'oggi in servizio presso I.C. "Cianciotta.G. Modugno" di Bitetto in qualità di Docente di Sostegno di Scuola Primaria**

INCARICHI  
ALL'INTERNO DELLA SCUOLA  
RICOPERTI  
NEL CORSO DEGLI ANNI  
DI SERVIZIO

**Funzione Strumentale (Area Interventi e Servizio agli Alunni)**  
**Secondo Collaboratore del Dirigente Scolastico**  
**Referente Disabilità e Inclusione d'Istituto**  
**Coordinatore del gruppo GLI**  
**Referente di ordine del plesso di Scuola Primaria**  
**Componente Commissione Orario**  
**Componente del gruppo NIV**  
**Componente del Consiglio di Istituto**  
**Figura Sensibile (Antincendio, Primo Soccorso, Preposto)**  
**RSU**



**CORSI DI  
FORMAZIONE**

Attestato di Qualifica di Dattilografa  
Lingua Inglese certificazione Cambridge livello B1  
Profilo dei Docenti Coordinatore Inclusione (100h USR Puglia)  
Corso di Informatica di Base  
Lavagna LIM  
A lezione con la LIM  
Digital Board (utilizzo del monitor Viewsonic)  
Vivi Internet al Meglio  
Competenze digitali e nuovi ambienti di apprendimento  
Nuove Tecnologie e ambienti di Apprendimento  
Utilizzo della Piattaforma G-SUITE  
Indicazioni Nazionali ai Piani di Studio personalizzati. Progetti, Unità di Apprendimento esperienze di laboratorio per la scuola nuova  
Dislessia Amica Livello Avanzato  
Valutazione e Miglioramento  
Valutazione degli Apprendimenti e delle Competenze  
Disturbi Specifici di Apprendimento. Indicazioni operative e studi di caso  
Prove Standardizzate e per Competenza  
La Valutazione e la certificazione delle competenze e pratica di didattica laboratoriale  
Modalità e Procedure di Valutazione Formativa nella Scuola Primaria  
Educazione Alimentare  
*Comunicazione Aumentativa Alternativa Cura Educativa per Bambini Autistici*  
Integrazione del Bambino Autistico a scuola. Procedure e Tecniche Comportamentali dell'ABA  
La Differenza al Centro. Il Middle management per l'Inclusione  
I Disturbi dell'Apprendimento  
Unità di Apprendimento  
Capire la riforma guidare il cambiamento  
Conoscere la riforma e guidare il cambiamento  
Mettiamo in conto il nostro Futuro  
Dalla ragione all'intuizione...la serendipity dell'orientamento  
Oltre la ragione...l'intuizione. Come orientarsi nel vortice del cambiamento  
"Vivere bene con il diabete a scuola"  
Music Videos for Grammar – come acquisire la grammatica di base in maniera facile, istintiva e naturale  
Strumenti digitali per storia, geografia e italiano DEA SCUOLA  
Il nuovo PEI: cosa cambia  
L'applicazione del modello ICF nel contesto scolastico per l'elaborazione del Profilo di Funzionamento del PEI e del progetto di vita, in linea con il D.lgs n. 66/2017 novellato dal D.lgs n. 96/2019



## Curriculum Vitae

(USR Puglia in collaborazione con IISS DE NORA – LORUSSO DI ALTAMURA).

Testo unico sulla Privacy

Trattamento e Protezione dei Dati Personali

Sicurezza sul Lavoro

Primo Soccorso

Antincendio

Preposto

## PARTECIPAZIONE

### SEMINARI/CONVEGNI

### WEBINAR ...

### ULTIMI ANNI DI SERVIZIO

Sistema di Gestione Ambientale EMAS per i centri storici Comune di Bitetto (convegno)

Integrazione Scolastica presso il Liceo Scientifico Artistico Statale Galileo Galilei (conferenza di servizio Ambito Territoriale di Bari)

Nuova Valutazione nella Scuola Primaria (webinar del Ministero Pubblica Istruzione)

Inclusione e Nuovo PEI (webinar del Ministero Pubblica Istruzione)

Profilo di Funzionamento in chiave ICF: linee guida e stesura operativa" presso l'Auditorium IISS "MARCO POLO" di Bari (convegno)

"IL Dlgs.66/2017 novellato dal Dlgs. 96/2019 LA QUALITA' DEL PROGETTO DI VITA E DEL PROCESSO DI INCLUSIONE DEGLI ALUNNI CON DISABILITA' AZIONI DI SISTEMA" (Seminario Provinciale in videoconferenza USR Puglia in collaborazione con IISS DE NORA – LORUSSO DI ALTAMURA).

## COMPETENZE PERSONALI

Buone riferibili ai corsi di formazione e all'esperienza professionale

## COMPETENZE COMUNICATIVE

Buone

## COMPETENZE DIGITALI

Buone per gli strumenti digitali (pacchetto office)

## DATI PERSONALI

Autorizzo il trattamento dei miei dati personali ai sensi del Decreto Legislativo 30 giugno 2003, n. 196 "Codice in materia di protezione dei dati personali".