



Ministero dell'Istruzione

## Istituto Tecnico Economico e Tecnologico "CASSANDRO - FERMI - NERVI"

Sedi e Indirizzi di studio

I.T.E. Michele Cassandro – Amministrazione, Finanza, Marketing - Turismo

I.T.I. Enrico Fermi – Elettronica ed Elettrotecnica – Informatica e Telecomunicazioni

I.T.G. Pier Luigi Nervi – Costruzioni, Ambiente e Territorio – Chimica, Materiali e Biotecnologie

*Con l'Europa, investiamo nel vostro futuro*



**Ai Collaboratori Scolastici  
Alla RSU di Istituto  
S E D E**

Oggetto: Assegnazione ai plessi e orario di servizio dei Collaboratori Scolastici dal 18 maggio 2020.

### IL DIRIGENTE SCOLASTICO

- VISTO l'organico di fatto del Personale ATA - profilo "Collaboratore Scolastico" per l'anno scolastico 2019/2020;  
VISTO il CCNL vigente, in particolare la tabella A del CCNL 24/07/2003;  
VISTO l'art. 25, comma 4°, del Decreto legislativo n. 165/2001 che recita "nell'ambito delle funzioni attribuite alle istituzioni scolastiche, spetta al Dirigente l'adozione dei provvedimenti di gestione delle risorse e del personale;  
VISTO l'art. 21 della L.104/92;  
VISTO l'art. 33 come modificato dall'art. 24 della L.183/2000;  
VISTO il DPCM 26 aprile 2020, relativo alle ulteriori disposizioni attuative del decreto-legge 23 febbraio 2020, n. 6, recante misure urgenti in materia di contenimento e gestione dell'emergenza epidemiologica da COVID-19, applicabili sull'intero territorio nazionale;  
VISTA la sospensione delle attività didattiche e l'attivazione della DAD – didattica a distanza;  
VISTO l'approssimarsi degli Esami di Stato;  
VISTO che l'Istituto risulta ubicato nel Comune di Barletta ma articolato in tre plessi per i corsi diurni ed un plesso per il corso serale;  
VISTE le esigenze di garantire un'accurata pulizia dei locali, degli spazi scolastici e degli arredi;  
VISTO che l'assegnazione del personale ai plessi è finalizzata alla piena realizzazione delle attività previste nel Piano Triennale dell'Offerta Formativa oltre che alla valorizzazione delle risorse e delle diverse competenze;  
SENTITO il parere del Direttore dei Servizi Generali e Amministrativi;

### DISPONE

a decorrere dal 18 maggio 2020, fino a nuove disposizioni, l'assegnazione ai plessi e l'orario di servizio come da seguente prospetto:

| Collaboratore Scolastico |                   | Mansioni (Pulizie come da planimetrie allegate)   | Plesso    | Reparto          | Orario di servizio (*) |        |
|--------------------------|-------------------|---|-----------|------------------|------------------------|--------|
| cognome                  | nome              |   |           |                  | entrata                | uscita |
| PISTILLO                 | Giuseppe          | Apertura, vigilanza, centralino e chiusura  | Cassandro | ingresso         | 07:45                  | 13:45  |
| CAFAGNA                  | Antonietta        | Apertura, vigilanza, pulizia e chiusura   | Cassandro | piano terra      | 07:45                  | 13:45  |
| RICATTI                  | Ruggiero          | Apertura, vigilanza, pulizia e chiusura   | Cassandro | 1° piano lato sx | 07:45                  | 13:45  |
| DIBENEDETTO              | Domenico          | Apertura, vigilanza, pulizia e chiusura   | Cassandro | 1° piano lato dx | 07:45                  | 13:45  |
| COMITANGELO              | Carmine Francesco | Apertura, vigilanza, pulizia e chiusura   | Cassandro | 2° piano lato sx | 07:45                  | 13:45  |
| BINETTI                  | Cosimo Damiano    | Apertura, vigilanza, pulizia e chiusura   | Cassandro | 2° piano lato dx | 07:45                  | 13:45  |
| COPPOLA                  | Nicola            | Apertura, vigilanza, centralino, pulizia e chiusura   | Nervi     | piano terra      | 07:45                  | 13:45  |
| DORONZO                  | Pietro            | Apertura, vigilanza, pulizia e chiusura   | Nervi     | 1° piano lato dx | 07:45                  | 13:45  |
| COCCO                    | Giovanni          | Apertura, vigilanza, pulizia e chiusura   | Nervi     | 1° piano lato dx | 07:45                  | 13:45  |
| CRESCENTE                | Giovanni          | Apertura, vigilanza, pulizia e chiusura   | Nervi     | 2° piano lato sx | 07:45                  | 13:45  |
| DAMBRA                   | Carlo             | Apertura, vigilanza, pulizia e chiusura   | Nervi     | 2° piano lato dx | 07:45                  | 13:45  |
| DALOISO                  | Giovanni          | Apertura, vigilanza uffici segreteria, vicepresidenza, centralino, pulizia e chiusura             | Fermi     | piano terra      | 07:45                  | 13:45  |
| GORGOGNONE               | Maria Grazia      | Apertura, vigilanza uffici Dirigente, Direttore SGA, Sala Docenti, Auditorium, pulizia e chiusura | Fermi     | piano terra      | 07:45                  | 13:45  |
| DEVINCENZO               | Angela            | Apertura, vigilanza, pulizia e chiusura   | Fermi     | 1° piano lato sx | 07:45                  | 13:45  |
| RIZZI                    | Luigi             | Apertura, vigilanza, pulizia e chiusura   | Fermi     | 1° piano lato dx | 07:45                  | 13:45  |
| DEVINCENZO               | Antonio           | Apertura, vigilanza, pulizia e chiusura   | Fermi     | 2° piano lato sx | 07:45                  | 13:45  |
| LOMAGLIO                 | Raffaele          | Apertura, vigilanza, pulizia e chiusura   | Fermi     | 2° piano lato dx | 07:45                  | 13:45  |

(\*) L'orario di servizio giornaliero viene rilevato con badge e sistema di rilevazione delle presenze.

Si informa che il CCNL stabilisce per il profilo del Collaboratore Scolastico le seguenti attività e mansioni:

- dalle attività e mansioni espressamente previste dall'area di appartenenza;
- da incarichi specifici che, nei limiti delle disponibilità e nell'ambito dei profili professionali, comportano l'assunzione di responsabilità ulteriori, e dallo svolgimento di compiti di particolare responsabilità, rischio o disagio, necessari per la realizzazione del piano dell'offerta formativa, come descritto dal piano delle attività.

L'unità dei servizi amministrativi è costituita dalle professionalità articolate nei profili di AREA del personale ATA individuati dalla tabella A allegata al CCNL vigente, di seguito riportato: "Area A: Eseguire, nell'ambito di specifiche istruzioni e con responsabilità connessa alla corretta esecuzione del proprio lavoro, attività caratterizzata da procedure ben definite che richiedono preparazione non specialistica. E' addetto ai servizi generali della scuola con compiti di accoglienza e di sorveglianza nei confronti degli alunni, nei periodi immediatamente antecedenti e successivi all'orario delle attività didattiche e durante la ricreazione, e del pubblico; di pulizia dei locali, degli spazi scolastici e degli arredi; di vigilanza sugli alunni, compresa l'ordinaria vigilanza e l'assistenza necessaria durante il pasto nelle mense scolastiche, di custodia e sorveglianza generica sui locali scolastici, di collaborazione con i docenti. Presta ausilio materiale agli alunni portatori di handicap nell'accesso dalle aree esterne alle strutture scolastiche, all'interno e nell'uscita da esse, nonché nell'uso dei servizi igienici e nella cura dell'igiene personale anche con riferimento alle attività previste dall'art. 47."

La presente sostituisce ed annulla le comunicazioni n. 6/2019, prot. n. 0000041/U del 13/09/2019 e n. 63/2020, prot. n. 0002350/U del 04/03/2020.

Si confida nella collaborazione di tutto il personale per ottimizzare tutte le risorse umane disponibili.

Il Direttore dei Servizi Generali ed Amministrativi  
Pietro di TOMA

*(Firme autografe sostituite a mezzo stampa, ex art.3, co. 2 D.Lgs. n. 39/93)*

Il Dirigente Scolastico  
Prof. Antonio CATAPANO

# A.S. 2019/20 DISPOSIZIONE PULIZIE PIANO TERRA PLESSO CASSANDRO

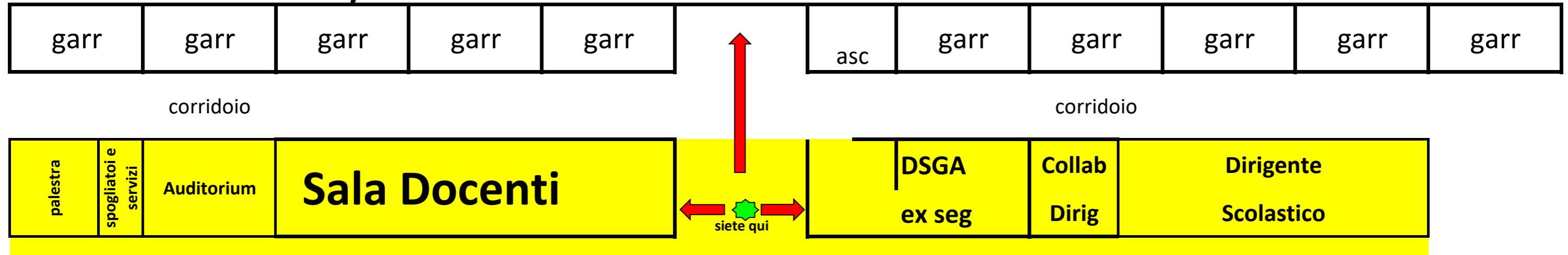

 Pertinenza personale ausiliario II.SS. GARRONE

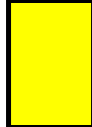
 C.S. Antonietta CAFAGNA Pulizie ambienti piano terra (Palestra, Spogliatoi e servizi, Auditorium, Sala Docenti, Bagni, Atrio Ingresso, Porticato, Uffici, ecc.)

# A.S. 2019/20 DISPOSIZIONE PULIZIE AULE 1° PIANO PLESSO CASSANDRO

|         |         |        |        |        |        |     |        |        |        |        |        |
|---------|---------|--------|--------|--------|--------|-----|--------|--------|--------|--------|--------|
| aula 11 | aula 10 | aula 9 | aula 8 | aula 7 | aula 6 | asc | aula 5 | aula 4 | aula 3 | aula 2 | aula 1 |
| 3B Sia  | 3A Rim  | 3 Tur  | 3A Afm | 4A Afm | 1A     |     | 2A     | 1B     | 2B     | 1C     | 2C     |

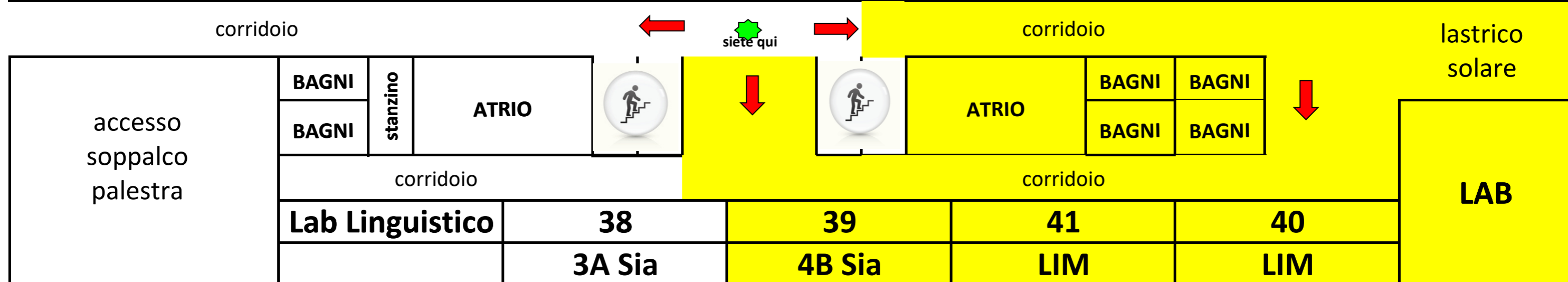

- C.S. Ruggiero Ricatti Pulizie ambienti lato sinistro (Aule, Corridoi, Bagni, Scale, Laboratori, ecc.)
- C.S. Domenico Dibenedetto Pulizie ambienti lato destro (Aule, Ascensore, Corridoi, Bagni, Scale, Laboratori, ecc.)

# A.S. 2019/20 DISPOSIZIONE PULIZIE AULE 2° PIANO PLESSO CASSANDRO

|         |         |         |         |         |         |     |         |         |         |         |
|---------|---------|---------|---------|---------|---------|-----|---------|---------|---------|---------|
| aula 21 | aula 20 | aula 19 | aula 18 | aula 17 | aula 16 | asc | aula 15 | aula 14 | aula 13 | aula 12 |
| 5B Sia  | 5A Sia  | 4A Tur  | 5 Rim   | N.A.    | 4A Sia  |     | 5B Rim  | 5 Tur   | 5A Afm  | 4 Rim   |

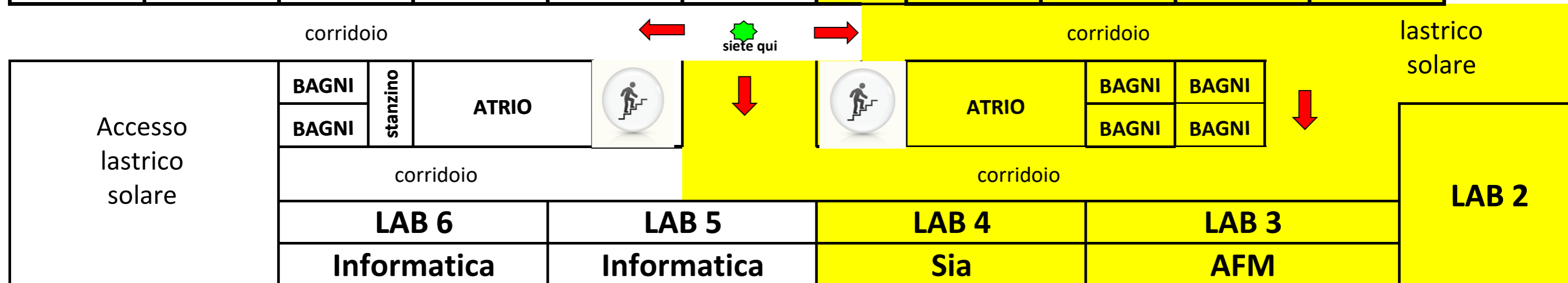

C.S. Carmine F. Comitangelo      Pulizie ambienti lato sinistro (Aule, Corridoi, Bagni, Scale, Laboratori, ecc.)

C.S. Cosimo D. Binetti      Pulizie ambienti lato destro (Aule, Ascensore, Corridoi, Bagni, Scale, Laboratori, ecc.)

# A.S. 2019/20 DISPOSIZIONE PULIZIE AULE PIANO TERRA PLESSO NERVI

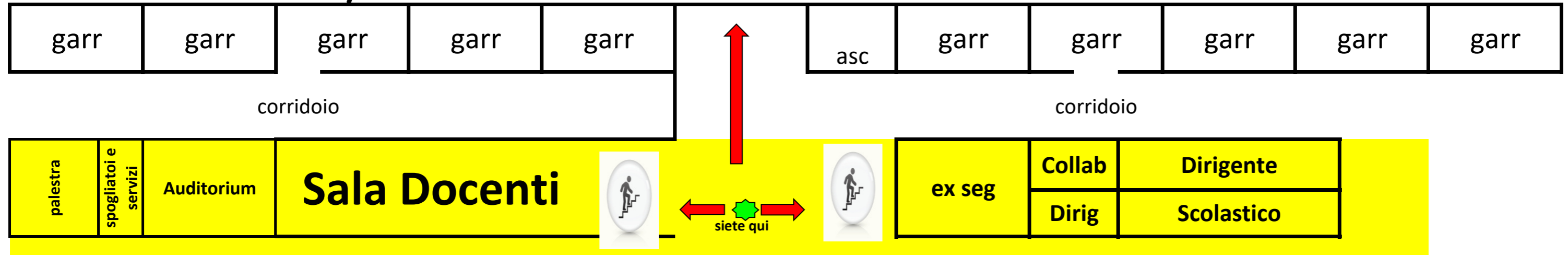

 **Pertinenza personale ausiliario II.SS. GARRONE**

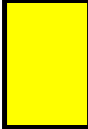
 **C.S. Nicola COPPOLA**      **Pulizie ambienti piano terra (Palestra, Spogliatoi e servizi, Auditorium, Sala Docenti, Bagni, Atrio Ingresso, Porticato, Uffici, ecc.)**

# A.S. 2019/20 DISPOSIZIONE PULIZIE AULE 1° PIANO PLESSO NERVI

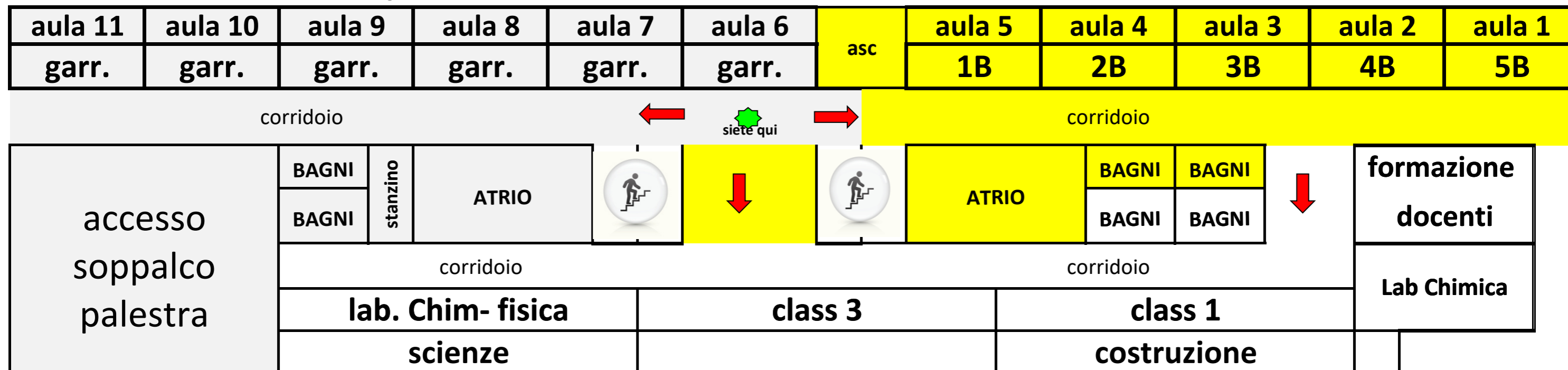

Pertinenza personale ausiliario II.SS. GARRONE

C.S. Giovanni Cocco

Pulizie ambienti lato destro (Aule, Ascensore, Corridoi, Bagni, Scale, ecc.) + collaborazione pulizie Palestra, Spogliatoi e servizi, Auditorium

C.S. Pietro Doronzo

Pulizie ambienti lato destro (Corridoi, Bagni, Scale, Laboratori, ecc.) + collaborazione pulizie Palestra, Spogliatoi e servizi, Auditorium

# A.S. 2019/20 DISPOSIZIONE PULIZIE AULE 2° PIANO PLESSO NERVI

|         |         |         |         |         |         |     |         |         |         |         |
|---------|---------|---------|---------|---------|---------|-----|---------|---------|---------|---------|
| aula 21 | aula 20 | aula 19 | aula 18 | aula 17 | aula 16 | asc | aula 15 | aula 14 | aula 13 | aula 12 |
| 5A      | 4A      | 3A      | 2A      | 1A      | 1C      |     | 2C      | 3C      | 4C      | 5C      |

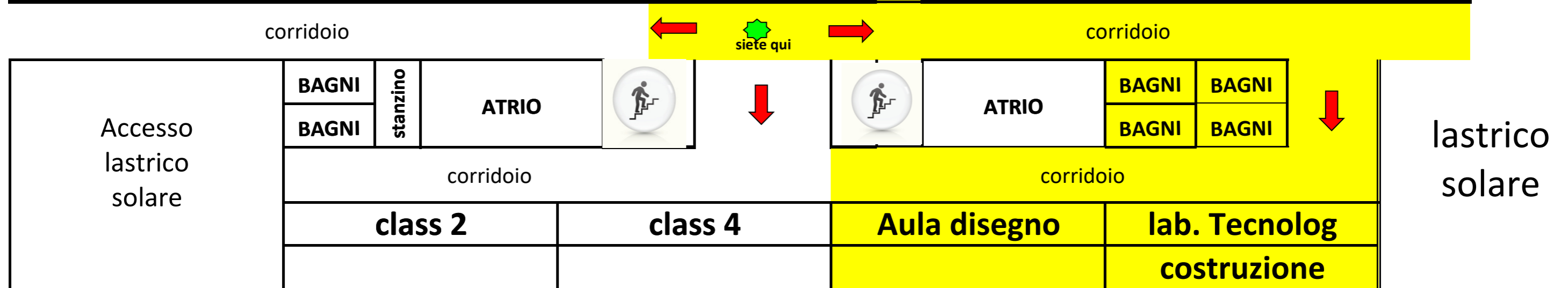

**C.S. Giovanni Crescente**      Pulizie ambienti lato sinistro (Aule, Corridoi, Bagni, Scale, Laboratori, ecc.)

**C.S. Carlo Dambra**      Pulizie ambienti lato destro (Aule, Corridoi, Bagni, Scale, Laboratori, ecc.)

**A.S. 2019/20 DISPOSIZIONE PULIZIE PIANO TERRA PLESSO FERMI**

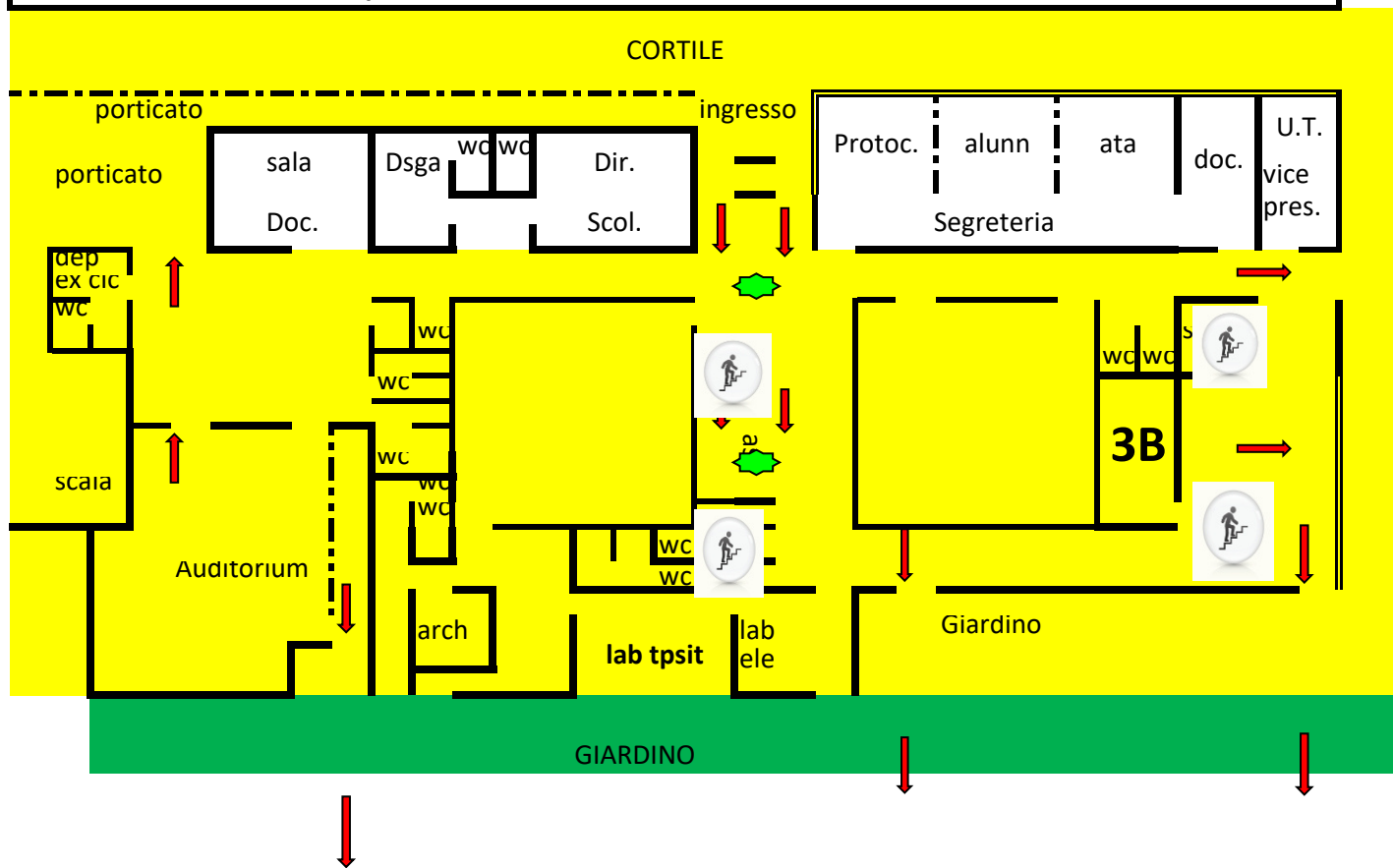

- C.S. Maria G. Gorgoglione**  
 Pulizie ambienti piano terra (Sala Docenti, Bagni, Ufficio DSGA, Bagno, Ufficio Dirigente, Bagno, Segreteria Protocollo, Alunni, ATA, Docenti, Bagno, Ufficio Tecnico e Vicepresidenza)
- C.S. Giovanni Dalonso**  
 Pulizie ambienti piano terra (Porticato, Ingresso, Atrio, Corridoi, Auditorium, Bagni, Archivio, Laboratori, Aula, Bagni, ecc.)





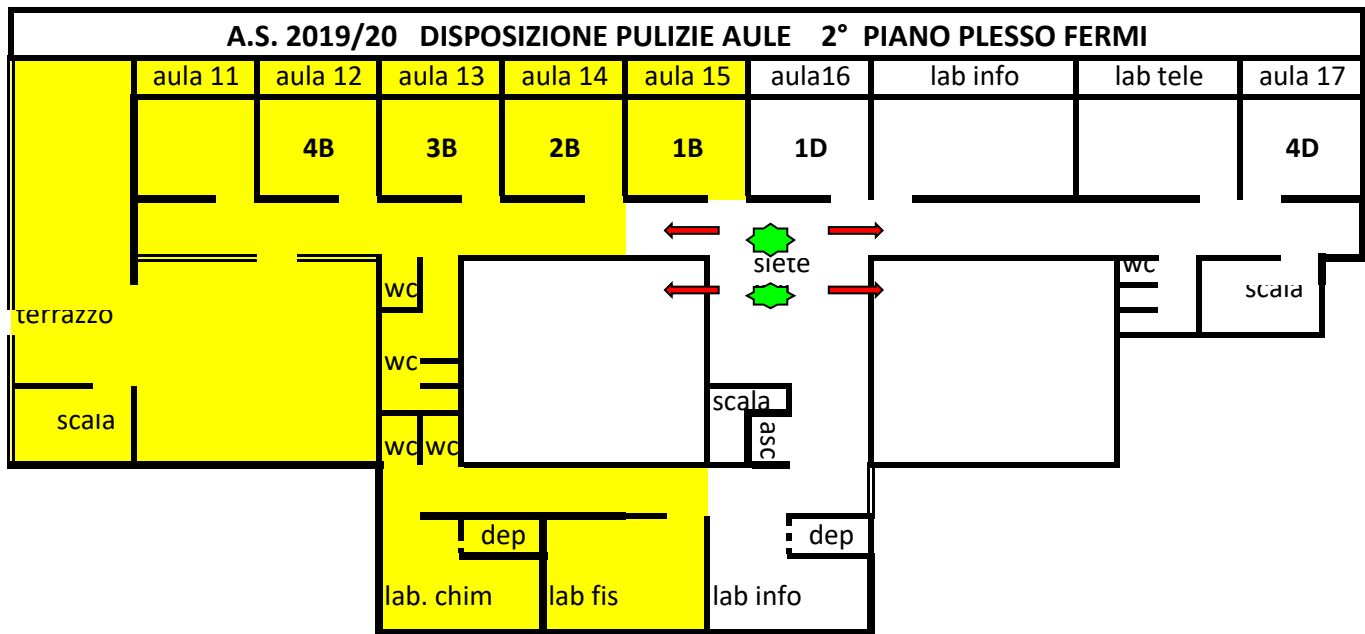

**C.S. Raffaele Lomaglio Pulizie ambienti lato destro (Aule, Corridoi, Bagni, Scale, Terrazzo, ecc.)**



**C.S. Antonio Devincenzo Pulizie ambienti lato sinistro (Ascensore, Aule, Corridoi, Bagni, Scale, Laboratori, ecc.)**