

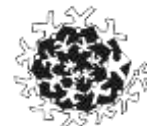

Ministero dell'Istruzione
ISTITUTO COMPRENSIVO DI OSIO SOTTO (BG)

Via XXV Aprile - 24046 Osio Sotto
Tel. 035/88.12.46 - Fax 035/482.37.32
e-mail: bgic861008@istruzione.it - bgic861008@pec.istruzione.it
Codice fiscale n. 95119430163



Informativa sul trattamento dei dati personali
per la verifica del possesso delle certificazioni verdi COVID-19
del personale docente e ATA
(Art. 14 del Regolamento UE 679/2016)

Con la presente informativa, si forniscono informazioni sul trattamento dei dati del personale docente e ATA interessati dall'attività di verifica del certificato verde COVID-19, prevista dall'art. 9-ter del D.L. 22 aprile 2021, n. 52, convertito, con modificazioni, dalla L. 17 giugno 2021, n. 87, introdotto dall'art. 1, comma 6, del D. L. 6 agosto 2021, n. 111, mediante la nuova funzionalità di verifica automatizzata del Sistema informativo del Ministero dell'Istruzione-SIDI, che interagisce con la Piattaforma nazionale-DGC (*Digital Green Certificate*) del Ministero della Salute.

1. Titolare del trattamento dei dati

Titolare del trattamento dei dati è il Dirigente Scolastico *[Inserire nome e cognome]* dell'Istituto Scolastico *[Inserire denominazione Istituto]*, con sede *[Inserire indirizzo]*, tel. *[Inserire recapito telefonico]*, e-mail *[Inserire indirizzo di posta elettronica]*, in carica *pro tempore*, in qualità di soggetto che effettua le verifiche.

2. Responsabile della protezione dei dati

Il Responsabile della protezione dei dati personali è contattabile ai seguenti recapiti: *[Inserire indirizzo, e-mail]*.

3. Finalità del trattamento e base giuridica

Il trattamento dei dati personali è finalizzato esclusivamente alla verifica, da parte dei Dirigenti Scolastici, o loro delegati, del possesso delle certificazioni verdi digitali COVID-19 (cd. "*Green Pass*") in corso di validità, del personale docente e ATA, per consentire agli stessi l'accesso giornaliero nella sede ove prestano servizio.

La base giuridica del trattamento dei dati è costituita dalla necessità di adempiere ad un obbligo legale al quale è soggetto il Titolare del trattamento, nonché di eseguire un compito di interesse pubblico o connesso all'esercizio di pubblici poteri, rispettivamente ai sensi dall'art. 6, par. 1 lett. c) ed e) del Regolamento UE 679/2016. Inoltre, il trattamento è necessario per motivi di interesse pubblico rilevante ai sensi dell'art. 9, par. 2, lett. g) del Regolamento UE 679/2016.

La fonte normativa da cui discendono gli obblighi giuridici di cui sopra, in capo al Titolare del trattamento, è costituita dall'art. 9-ter del D.L. 22 aprile 2021, n. 52, convertito, con modificazioni, dalla L. 17 giugno 2021, n. 87, introdotto dall'art. 1, comma 6, del D. L. 6 agosto 2021, n. 111, nonché dal DPCM 17 giugno 2021 e ss. mm. ii.

4. Categorie di dati trattati

Nell'ambito del processo di verifica dei certificati verdi COVID-19, saranno trattati esclusivamente dati del personale docente e ATA per i quali è prevista l'effettiva presenza in servizio nel giorno della verifica.

Più in particolare, saranno trattati:

- dati personali comuni di cui all'art. 4, n.1 del Regolamento UE 679/2016, ossia: nome, cognome, codice fiscale, tipologia di personale (docente o ATA) e Istituzione scolastica presso cui viene prestato il servizio;
- dati afferenti alla salute, rientranti nelle categorie particolari di dati di cui all'art. 9 del Regolamento UE 679/2016, relativi all'esito della verifica circa il possesso della certificazione verde COVID-19 in corso di validità.

Sono trattati, inoltre, i log applicativi che tratteranno le seguenti informazioni:

- Istituzione Scolastica che ha attivato il servizio;
- User-id del soggetto che ha effettuato l'interrogazione;
- Esito della richiesta del servizio;
- Elenco dei CF verificati;
- Data e ora di esecuzione della transazione.

5. Fonte da cui hanno origine i dati personali

I dati personali dei docenti e del personale ATA oggetto di trattamento sono quelli già presenti nel sistema informativo dell'istruzione – SIDI, a disposizione del Titolare. Le informazioni relative all'esito del possesso in corso di validità del certificato sono ottenute dall'interazione con la Piattaforma nazionale-DGC, di titolarità del Ministero della Salute.

6. Modalità di trattamento

I dati saranno trattati in modalità automatizzata, attraverso l'interconnessione tra il sistema informativo dell'istruzione – SIDI e la Piattaforma nazionale-DGC, consentendo di interrogare la banca dati del Ministero della Salute per i nominativi selezionati, e di ottenere in tal modo l'esito della validità della certificazione (*Green Pass* valido/*Green Pass* non valido), al momento dell'invio della richiesta.

Il processo di verifica consente di effettuare esclusivamente le operazioni di consultazione e visualizzazione dei dati.

Gli esiti delle verifiche, relative al possesso o meno di una certificazione verde COVID-19 in corso di validità, restituiti dalla Piattaforma nazionale-DGC, non saranno in alcun modo conservati nel sistema informativo del Ministero dell'Istruzione.

I log applicativi e i dati relativi al personale in servizio saranno custoditi, invece, nella banca dati del SIDI, adottando specifiche misure di sicurezza per la conservazione, *backup* e *disaster recovery*, atte anche ad evitare qualsiasi violazione dei dati personali, quali la perdita, usi illeciti o non corretti dei dati ed accessi non autorizzati.

Nell'ambito dei servizi di gestione del sistema informativo del Ministero dell'Istruzione sono applicate le policy di sicurezza e di protezione dei dati previste per la mitigazione ed il contenimento del rischio.

7. Destinatari della comunicazione dei dati

I dati personali, trattati unicamente per il conseguimento delle finalità di verifica sopra indicate, non saranno comunicati dal Titolare a soggetti terzi e saranno esclusivamente oggetto di scambio tra i sistemi del Ministero della Salute e del Ministero dell'Istruzione, secondo le forme e le modalità prescritte dalla normativa del DPCM 17 giugno 2021.

8. Trasferimento di dati personali verso paesi terzi o organizzazioni internazionali

Non sono previsti trasferimenti di dati personali verso Paesi terzi (extra-UE) o organizzazioni internazionali.

9. Periodo di conservazione dei dati personali

Ai sensi dell'art. 5, par. 1, lett. e) del Regolamento UE n. 679/2016, al fine di garantire un trattamento corretto e trasparente, non sarà conservato nel sistema informativo del Ministero dell'Istruzione, né dal Dirigente Scolastico, o suo delegato che effettua la verifica, alcun esito delle verifiche circa il possesso o meno di una certificazione verde COVID-19.

I dati personali comuni del personale docente e ATA, utilizzati ai fini della verifica e già presenti nel sistema informativo dell'istruzione-SIDI, continueranno ad essere conservati nel sistema del Ministero dell'istruzione.

I log applicativi saranno conservati per dodici mesi.

10. Dati di navigazione e cookie di sessione

L'uso di c.d. cookie di sessione (che non vengono memorizzati in modo persistente e svaniscono con la chiusura del browser) è strettamente limitato alla trasmissione di identificativi di sessione (costituiti da numeri casuali generati dal server) necessari a consentire l'esplorazione sicura ed efficiente del portale SIDI e dei suoi servizi.

I cookie di sessione utilizzati in questo portale evitano il ricorso ad altre tecniche informatiche potenzialmente pregiudizievoli per la riservatezza della navigazione degli utenti e non consentono l'acquisizione di dati personali identificativi dell'utente. Non saranno previste l'installazione di cookie di terze parti e nessun dato personale degli utenti viene in proposito acquisito.

11. Diritti degli interessati

Ai sensi degli artt. 15 e ss. del GDPR, i soggetti interessati hanno la possibilità di esercitare i diritti previsti dalla normativa, secondo le seguenti forme e modalità. In particolare, potrà essere esercitato:

- a) il diritto di accesso (art. 15), ovvero di ottenere in particolare:
 - la conferma dell'esistenza dei dati personali;
 - l'indicazione dell'origine e delle categorie di dati personali, della finalità e della modalità del loro trattamento;
 - la logica applicata nel trattamento effettuato con l'ausilio di strumenti elettronici;
 - gli estremi identificativi del Titolare del trattamento dei dati personali, del Responsabile del trattamento dei dati personali e dei soggetti o categorie di soggetti ai quali i dati sono stati o possono essere comunicati;
 - il periodo di conservazione;

- b) il diritto di rettifica (art. 16);
- c) il diritto alla cancellazione (art. 17);
- d) il diritto di limitazione al trattamento (art. 18);

In relazione al trattamento dei dati personali, ci si potrà rivolgere al Titolare del trattamento per esercitare i propri diritti.

12. Diritto di Reclamo

Gli interessati nel caso in cui ritengano che il trattamento dei dati personali a loro riferiti sia compiuto in violazione di quanto previsto dal Regolamento UE 679/2016 hanno il diritto di proporre reclamo al Garante, come previsto dall'art. 77 del Regolamento UE 679/2016 stesso, o di adire le opportune sedi giudiziarie ai sensi dell'art. 79 del Regolamento UE 679/2016.

13. Processo decisionale automatizzato

Non è previsto un processo decisionale automatizzato ai sensi dell'art. 14, par. 2, lettera g) del Regolamento (UE) 679/2016.