



ORGANIGRAMMA - A.S. 2025-26

DIRIGENTE SCOLASTICO E STAFF

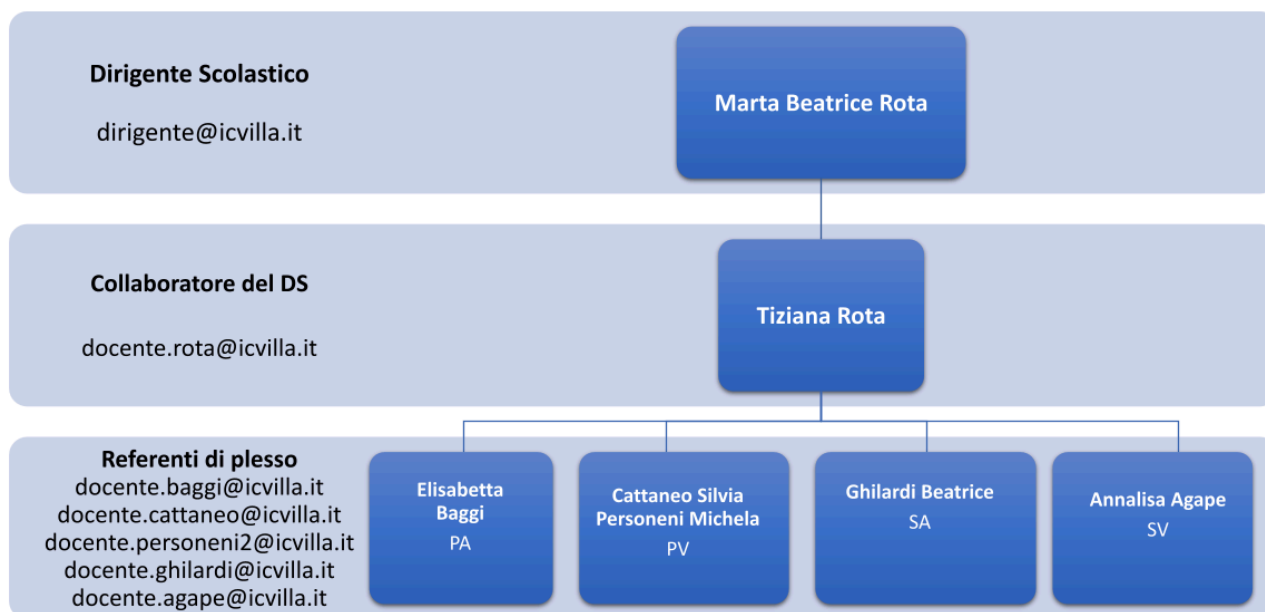

FIGURE SICUREZZA



Sigle: PV: Primaria Villa d'Almè; SV: Secondaria di I grado Villa d'Almè; PA: Primaria Almè; SA: Secondaria di I grado Almè.

BGIC889004 - A6D238D - ALBO PRETORIO - 0000284 - 27/09/2025 - VOCE UNICA - U
BGIC889004 - A6D238D - REGISTRO PROTOCOLLO - 0005029 - 27/09/2025 - I.2 - U

Personale docente

DOCENTI FUNZIONI STRUMENTALI E RELATIVE COMMISSIONI

AREA DI LAVORO	DOCENTI FUNZIONI STRUMENTALI		DOCENTI COMPONENTI DELLA COMMISSIONE	
Piano dell'Offerta Formativa Triennale e Curricoli	Cisterna Domenica (SV)	1	Papapicco Annamaria (SA), Colombi Silvia (PV) Angiolini Monica (PV) Paola Zucchelli (PA)	4
Valutazione e Autovalutazione	Biaggi Matteo (SV)	1	Asti Laura (PA), Bonasio Aline (SA) Giuliani Lucia (PA) Milesi Marika (PV) Bonzi Chiara (PV)	5
Alunni con BES (Bisogni Educativi Speciali)	Quarteroni Antonia (PV)	1	Apeddu Roberta (PA) Bettoni Eva (PV) Maffei Elisabetta (PV) Perri Saveria (SA) Pornaro Paola (SV)	5
NAI e intercultura	Guerini Nausicaa (PA)	1	Capelli Aurora (SA) De Nigris Emilia (SV) Tiano Alessandra (PA) Dori Patrizia (PV)	4
Informatica e Multimedialità	Agape Annalisa (SV) Manzi Simona (PA)	2	Rota Tiziana (SV), Brignoli Pierluigi (SA) Valsecchi Silvio (PA) Locatelli Alessandra (PV)	4
Disabilità	Giordanengo Flavia (PV) Ghilardi Beatrice (SA)	2	Tiano Alessandra (PA) Bonasio Aline (SA) De Nigris Emilia (SV) Cicero Elina (PV)	4

GLI - Gruppo di Lavoro sull'Inclusione

COMPONENTI	
GLI (Gruppo di Lavoro sull'Inclusione)	Dirigente Scolastico, Funzioni Strumentali (Disabilità, Alunni con BES NAI e Intercultura), referenti progetto psico – pedagogico, referenti genitori, rappresentanti enti esterni (Assistenti Sociali, Cooperative per Assistenza educativa scolastica, CTI)

DOCENTI COORDINATORI DI PROGETTO

Progetto	Docente
Consiglio Scolastico dei Ragazzi - CSR (SV e SA)	De Nigris Emilia (SV) + Agape Annalisa(SV); Valota Rosalba (SA) + Brembilla Valentina (SA)
Progetto "Mi riguarda" - Service Learning (5^ - Prim + 2^ Sec)	Alleruzzo Maria Grazia (SA), Mazzoleni Chiara (SV), Cornago Maria (PA) Giussani Emiliana (PV) + Maini Alessandra (PV)
Progetto Psicopedagogico di Istituto +GLI	Previtali Arianna (unico)
Progetto Orientamento (1^ - 2^-3^ sec)	Paganoni Barbara (SA+SV)
Progetto Erasmus + (KA 122)	Marika Milesi (PV) Valsecchi Silvio (PA)
Altri progetti specifici	Docenti referenti dei singoli progetti specifici

BGIC889004 - A6D238D - ALBO PRETORIO - 0000284 - 27/09/2025 - VOCE UNICA - U
BGIC889004 - A6D238D - REGISTRO PROTOCOLLO - 0005029 - 27/09/2025 - I.2 - U

DOCENTI CON INCARICHI/DOCENTI REFERENTI/DOCENTI RESPONSABILI

Incarico	Docente
Segretario Collegio Docenti	a rotazione tutti i docenti
Ref. Aree disciplinari (secondaria)	Perri Saveria (matematica) SA, Paganoni Barbara (lingue straniere) SV-SA, Personeni Sara (lettere) SA
Inc. Animatore digitale	Rota Tiziana (SV)
Resp. Laboratori informatica	Rota Tiziana (SV), Brignoli Pierluigi (SA), Manzi Simona (PA), Chigioni Jeremie (SV) Valsecchi Silvio (PA) Locatelli Alessandra (PV)
Inc. orario Secondarie di I grado	Perri Saveria (SA) Papapicco Annamaria (SA), Paganoni Barbara (SV)
Ref. registro elettronico	Rota Tiziana (SV)
Ref. mensa (solo Primaria)	Valli Elisabetta (PA) Donghi Raffaella (PV)
Ref. inventario D.I. n.44/2001	Giordanengo Flavia (PV) Agape Annalisa (SV) Brignoli Pierluigi (SA) Offredi Orietta (PA)
Ref. Istruzione domiciliare	in relazione alle classi in cui viene attivato il progetto
Redattore sito area didattica	Ghilardi Beatrice (SA)
Referenti orti scolastici	Benetti Pierangelo (SV+SA) Nodari Chiara (PA) Donghi Raffaella (PV)
Ref. sportello ascolto alunni (sec)	Perri Saveria (SA), Previtali Arianna (SV)
Ref. bullismo e cyberbullismo	Biaggi Matteo (SV) Giordanengo Flavia (unico primaria)
Ref. ed. civica	Biaggi Matteo (SV)
Ref. valutazione primaria	Milesi Marika (PA)
Team digitale (PNSD) - Ref. Privacy (Regolamenti UE)	Rota Tiziana (SV) Agape Annalisa (SV)
Referenti biblioteca scolastica	Personeni Sara (SA), Aline Bonasio (SA), Rota Tiziana (SV), Previtali Arianna (SV), Cisterna Domenica (SV), Tarchini Sara ,(PV) Pantano Giuseppe (PA)

DOCENTI DEL GRUPPO SPORTIVO

DOCENTI SC. MOT. E SPORTIVE – SEC. I G		COMPONENTI
		Benetti Pierangelo (SV) Pintus Cristina (SV-SA) Fumagalli Camillo (SV-SA)

DOCENTI DI ORIENTEERING (attività insegnamento aggiuntive)

ORIENTEERING SEC. I G	DOCENTI
	Benetti Pierangelo (SV), Rota Tiziana (SV) Pintus Cristina (SA) Fumagalli Camillo (SV-SA) Scropo Fabrizio (SA)

DOCENTI COORDINATORI DI CLASSE SECONDARIE DI I GRADO

SV		SA	
1A	Aldegani Fabiano	1D	Floccari Roberta
2A	Mazzoleni Chiara	1E	Traini Elisabetta
2B	Biaggi Matteo	1F	Perri Saveria
3A	Locatelli Sara	2D	Scropo Fabrizio
3B	Previtali Arianna	2E	Alleruzzo Maria Grazia
3C	Cisterna Domenica Maria	3D	Personeni Sara
X	x	3E	Papapicco Annamaria

BGIC889004 - A6D238D - ALBO PRETORIO - 0000284 - 27/09/2025 - VOCE UNICA - U
 BGIC889004 - A6D238D - REGISTRO PROTOCOLLO - 0005029 - 27/09/2025 - 112 - U

DOCENTI SEGRETARI CDC (docenti sostegno/docenti cdc a turnazione)

SV		SA	
1A	Caserta Greta	1D	Bonasio Aline
2A	Benetti Pierangelo	1E	Brembilla Valentina
2B	De Nigris Emilia	1F	Curia Luana
3A	Mazzaglia Federica	2D	Curia Luana / De Nigris Emilia
3B	Baruffi Barbara	2E	Ghilardi Beatrice
3C	Rosaspina Simona	3D	Bonasio Aline / Brembilla Valentina
X		3E	Valota Rosalba / Urso Marco

DOCENTI REFERENTI CLASSI PARALLELE PRIMARIE

PV		PA	
1^E AB	Pesenti Rossi Martina	1^E EF	Valsecchi Silvio
2^E AB	Giuliana Gamba	2^E EF	Asti Laura
3^E ABC	Angiolini Monica	3^E EF	Offredi Orietta
4^E AB	Locatelli Alessandra	4^E EF	Baggi Elisabetta
5^E AB	Giussani Emiliana	5^E EF	Zucchelli Paola

ALTRI INCARICHI

COMITATO DI VALUTAZIONE	n. 3 docenti (2 individuati da CD e 1 da CDI)	Agape Annalisa e Tiano Alessandra (da Collegio Docenti) Alleruzzo Maria Grazia (da CDI)
TUTOR	n. 3 tutor docenti neo immessi in ruolo	Cicero Elina (PV) per Quarteroni Antonia (PV) Giordanengo Flavia (PV) per Tarchini Sara, Scroppo Fabrizio (SA) per Locatelli Cristina (SA), Musacco Maria Carmela (PV-PA) per Morandi Alessandra (PA)
	tutor studenti universitari e/o studenti sec di II g in PCTO	Guerini Nausicaa (PA) Papapicco Annamaria (SA) Valsecchi Silvio (PA)
COMMISSIONE ESAMI IDONEITÀ	primaria	Zucchelli Paola (PA) Guerini Nausicaa (PA) Valsecchi Silvio (PA)
	secondaria di I grado	CdC della classe dell'alunno interessato

 BGIC889004 - A6D238D - ALBO PRETORIO - 0000284 - 27/09/2025 - VOCE UNICA - U
 BGIC889004 - A6D238D - REGISTRO PROTOCOLLO - 0005029 - 27/09/2025 - I.2 - U

Personale ATA

PERSONALE DI SEGRETERIA

Funzionario elevata qualificazione (DSGA)

Leonoro Francesca

Assistente amministrativo	Aree
Pessina Veronica	AREA ALUNNI e DIDATTICA
Cerioli Francesca	AREA ALUNNI E AREA GIURIDICA - AMMINISTRAZIONE DEL PERSONALE
Cannistraci Angela	AREA CONATBILITA' - ACQUISTI
Maffioletti Maria	AREA AMMINISTRAZIONE DEL PERSONALE
Mastroianni Antonio	AREA GIURIDICA - AMMINISTRAZIONE DEL PERSONALE

COLLABORATORI SCOLASTICI

Collaboratore scolastico	Plesso
Locatelli Tiziana (30 ore) - Gotti Ilaria - Grazioli Emanuela Elisa	Secondaria di I g di Villa d'Almè
Ortu Stefania (30 ore) - Scalvini Miriam - Luongo Lorenza	Secondaria di I grado di Almè
Bacuzzi Elisabetta - Locatelli Nadia - Ruffinoni Daniela - Frosio Romina	Primaria di Villa d'Almè
Paliotta Fabrizia - Carrara Cristina - D'Ascenzio Beatrice - Falcomatà Giuseppe	Primaria di Almè

ASSISTENTE TECNICO

Daniele Vincenza	<i>in comune con IICC di Almenno S. Bartolomeo, IC di Almenno S. Salvatore, IC di S. Omobono</i>
-------------------------	--

BGIC889004 - A6D238D - ALBO PRETORIO - 0000284 - 27/09/2025 - VOCE UNICA - U
BGIC889004 - A6D238D - REGISTRO PROTOCOLLO - 0005029 - 27/09/2025 - I.2 - U