BOIC80500T - A49549B - REGISTRO PROTOCOLLO - 0010581 - 23/10/2026 - II.10 - E

MANIFESTAZIONE IN PIAZZA MAGGIORE
BOLOGNA ORE 9.30

SCIOPERO DELLA SCUOLA

30 ottobre

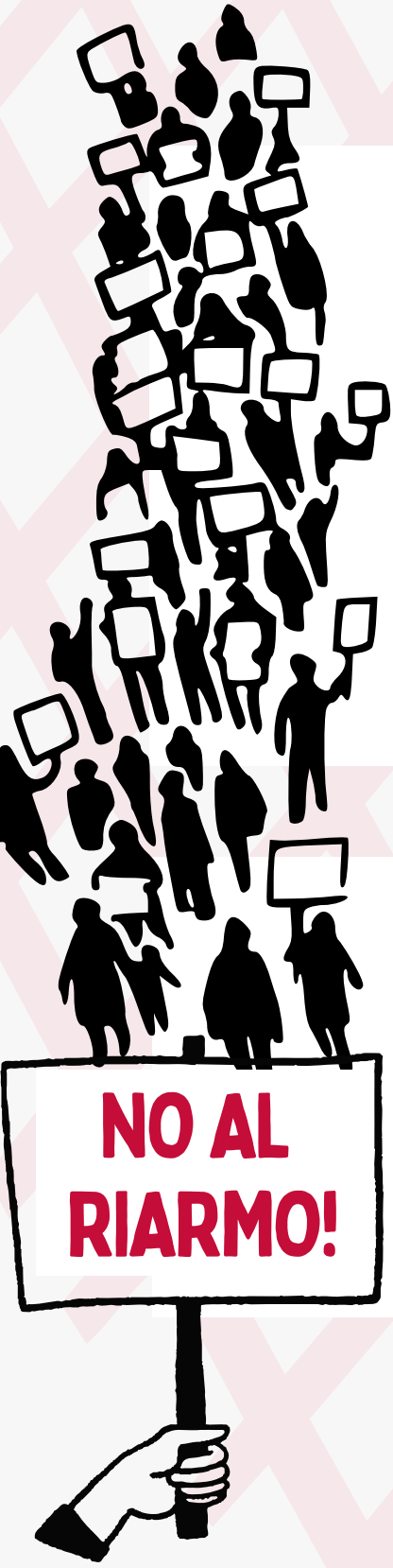

CONTRO

- Il **carovita** e i **salari da fame**
- La **criminalizzazione** delle **nuove generazioni** e la politica del **manganello**
- La **finanziaria di guerra** e il **traffico di armi** dai porti italiani
- La **cultura della guerra** e la **presenza delle forze armate nelle scuole**
- Le politiche del **riarmo** che aggravano la **crisi climatica** e i **disastri ambientali**
- Ogni forma di complicità con il **genocidio** e l'**occupazione della Palestina**
- Il **Ddl Romeo sull'antisemitismo**

PER

- Una **scuola** dove ***nessun è stranier***
- Una **scuola** che **ripudia la guerra**
- La **piena garanzia della libertà di insegnamento**
- La difesa del potere d'acquisto dei salari dagli **effetti dell'economia di guerra**
- La conversione della spesa militare in **investimenti nella scuola e nella sanità**

www.cobasbologna.org
cobasbol@gmail.com

COBAS SCUOLA