- **Oggetto:** Intelligenza Artificiale a scuola
- **Data ricezione email:** 22/10/2026 16:45
- **Mittenti:** Cisl Scuola AMB - Gest. doc. - Email: web@cislscuolaareametropolitanabolognese.it
- **Indirizzi nel campo email 'A':** <BOIC811005@istruzione.it>
- **Indirizzi nel campo email 'CC':**
- **Indirizzo nel campo 'Rispondi A':** Cisl Scuola AMB <web@cislscuolaareametropolitanabolognese.it>

Testo email

CISL SCUOLA
AREA METROPOLITANA BOLOGNESE

EVENTO GRATUITO

FORMAZIONE DOCENTI, PREVIA REGISTRAZIONE

CISL AREA METROPOLITANA BOLOGNESE

CISL SCUOLA Area Metropolitana Bolognese

INTELLIGENZA ARTIFICIALE A SCUOLA.

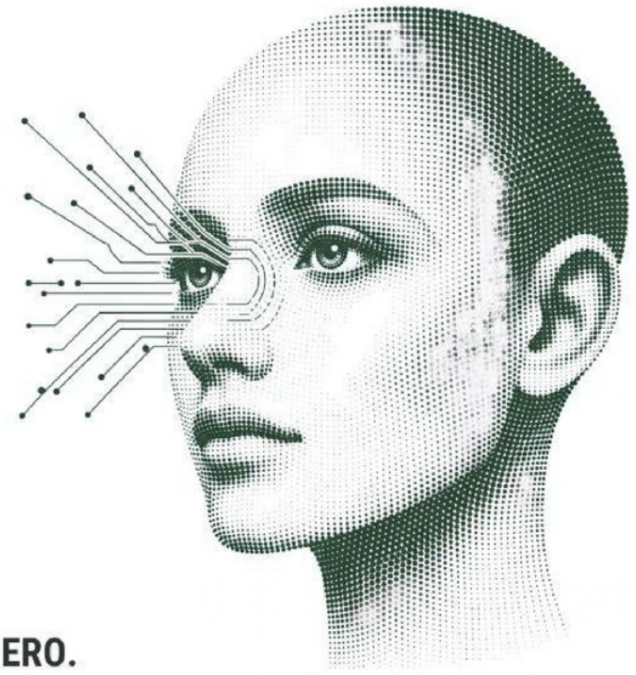

COME USARLA SENZA DELEGARE IL PENSIERO.

INTELLIGENZA ARTIFICIALE A SCUOLA: COME USARLA SENZA DELEGARE IL PENSIERO

Come Intelligenza Artificiale, social media e chatbot stanno cambiando il modo in cui i ragazzi imparano, cercano informazioni e si relazionano con il digitale?

Ne parleremo durante l’incontro formativo per docenti organizzato da **CISL Scuola**

e CISL Area Metropolitana Bolognese.

GIOVEDI' 12 NOVEMBRE 2026

ORE 17.30 - 19.00

Sede CISL – Via Milazzo 16, Bologna

Guidati da **Alessandra Di Lorenzo**, approfondiremo rischi e opportunità dell'IA a scuola, con strategie e buone pratiche per promuovere un uso consapevole delle tecnologie
e supportare il lavoro degli insegnanti, senza rinunciare al pensiero critico.

Partecipazione gratuita e aperta a tutti!

REGISTRATI QUI:

👇

CLICCA QUI

EVENTO GRATUITO

FORMAZIONE DOCENTI, PREVIA REGISTRAZIONE

CISL AREA METROPOLITANA BOLOGNESE

CISL SCUOLA Area Metropolitana Bolognese

INTELLIGENZA ARTIFICIALE A SCUOLA.

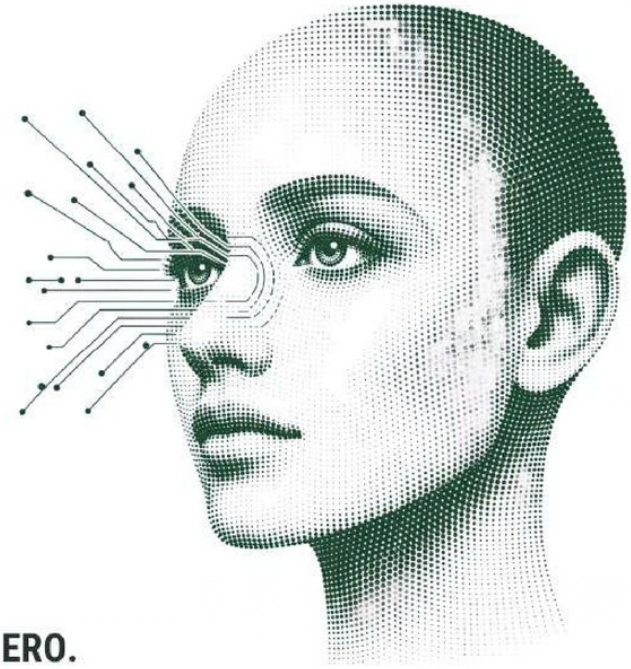

COME USARLA SENZA DELEGARE IL PENSIERO.

Un incontro per capire come intelligenza artificiale, social media e chatbot stanno cambiando il modo in cui i ragazzi imparano, si informano e scelgono di chi fidarsi.

Partiremo dai problemi reali: compiti generati, bolle online, manosfera e chatbot che diventano amici.

Da qui passeremo alle soluzioni: come aiutare gli studenti a usare meglio questi strumenti, a scuola e a casa, e come l'AI può supportare i docenti nella preparazione di lezioni, attività e materiali.

PRESENTATO DA

ALESSANDRA DI LORENZO

Dirigente Aziendale,
Docente Universitaria,
Autrice di *Pubblicità Oggi.*

12 NOVEMBRE

17.30-19:00

SEDE CISL

Via Milazzo 16, Bologna

Per maggiori informazioni contatta:
redazione@cislmetropolitana.bo.it

REGISTRATI

CISL SCUOLA
AREA METROPOLITANA BOLOGNESE

@cislscuolaareametropolitanabolognese

Cisl Scuola Area Metropolitana Bologna

Via Milazzo, 16 - 40121 Bologna

I tuoi dati sono gestiti nel pieno rispetto della tua privacy.
Se non vuoi più ricevere la newsletter clicca qui