

- **Oggetto:** FLC CGIL BOLOGNA | NOTIZIARIO SINDACALE 12 GENNAIO 26
- **Data ricezione email:** 11/01/2026 17:28
- **Mittenti:** FLC BACHECA SINDACALE - Gest. doc. - Email: adminews@flcgilbologna.it
- **Indirizzi nel campo email 'A':** <boic82700p@istruzione.it>
- **Indirizzi nel campo email 'CC':**
- **Indirizzo nel campo 'Rispondi A':** <adminews@flcgilbologna.it>

Allegati

File originale	Bacheca digitale? Far firmare a Firmato da File firmato File segnato		
powerphplist.png SI		NO	NO

Testo email



Se non visualizzi correttamente il contenuto, accedi alla versione [web al seguente link](#)

INFORMATIVA SINDACALE | 12 GENNAIO 2026

Care colleghe e cari colleghi,
riprendiamo le attività dopo la pausa festiva affrontando subito le questioni più urgenti che riguardano il nostro settore. Dalle novità in materia di diritti, all'aggiornamento delle Graduatorie ad Esaurimento, fino alle criticità legate alla Legge di Bilancio: la FLC CGIL continua a vigilare con attenzione, impegnandosi ogni giorno nella tutela dei diritti e nella difesa della scuola pubblica.

...SPIEGHIAMO COSÌ



QUANDO DOPO 2 ANNI TI RESTITUISCONO UNA PARTE DEI TUOI SOLDI E VOGLIONO PURE L'APPLAUSO.

FLC CGIL BOLOGNA | LA VIGNETTA

...SPIEGHIAMO COSÌ

AGGIORNAMENTO GAE 2026-2028

pubblicato l'avviso
e il decreto sul portale INPA

 **FLC CGIL**
Bologna
federazione lavoratori
con conoscenza

FLC CGIL | APPROFONDIMENTO

Aggiornamento GAE 2026-2028: pubblicato l'avviso e il decreto sul portale INPA

Le domande dall'8 gennaio al 22 gennaio.

[Leggi la notizia](#)

PERMESSI DI LAVORO PER VISITE, ESAMI STRUMENTALI E CURE MEDICHE



FLC CGIL | SCHEDA APPROFONDIMENTO

Scuola: nuove tutele per conciliare salute e lavoro

Permessi retribuiti e congedo fino a 24 mesi introdotti dalla legge 106/25.
Disponibile la nostra scheda di lettura.

[Leggi l'approfondimento](#)

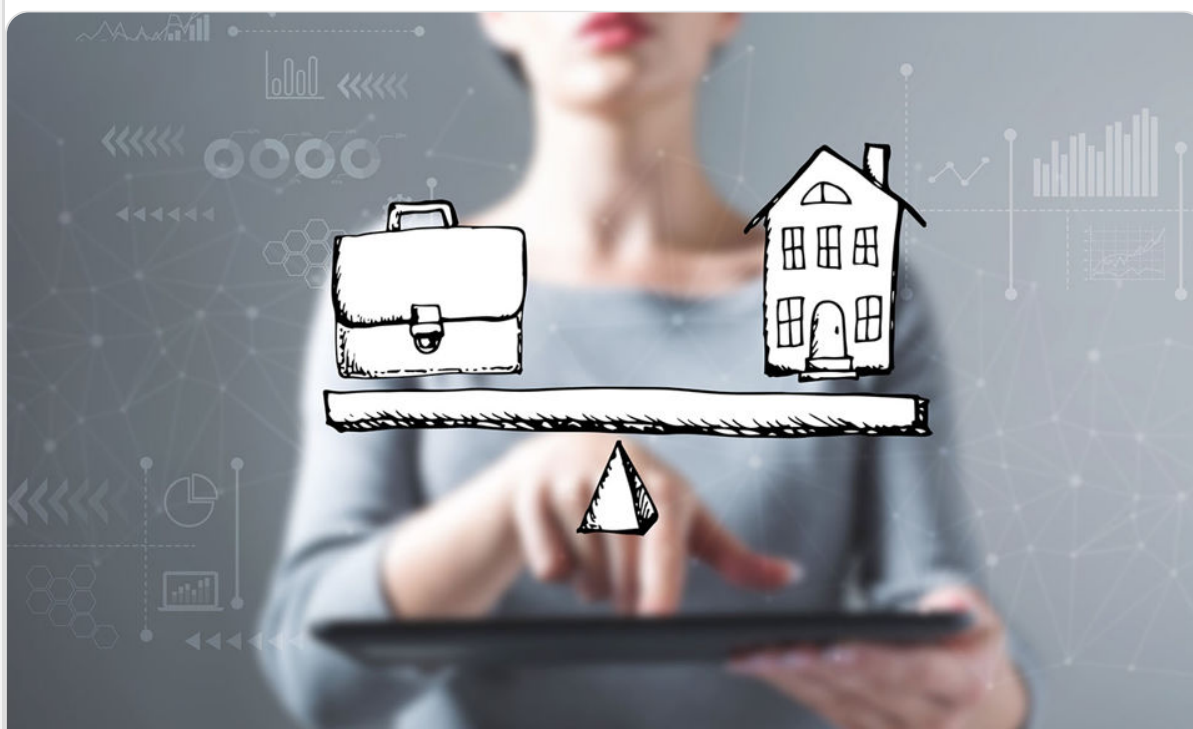

FLC CGIL | GUIDA

Scuola: guida aggiornata dei congedi parentali

Le novità introdotte con la Legge di Bilancio 2026: l'innalzamento dell'età del figlio e l'aumento dei giorni spettanti ai genitori per la malattia del bambino dai tre ai quattordici anni.

[Leggi la guida](#)



COLLETTIVA.IT | IL CASO

Arrivano i bonus per le paritarie, ma per la scuola pubblica solo tagli

Le risorse per questi istituti aumentano del 10% e alle famiglie andranno voucher da 1.500 euro. Prevista anche l'esenzione Imu. Flic Cgil: altro che libertà di scelta, misura puramente ideologica.

[Leggi la notizia](#)



GAZZETTA UFFICIALE

CONCORSI ED ESAMI

CONCORSI ED ESAMI | GAZZETTA UFFICIALE

Concorsi Università e Ricerca

I bandi in Gazzetta Ufficiale.

[Consulta i bandi](#)

Sede di Bologna

Riceviamo, su appuntamento in **Via Marconi 67/2** per consulenze su pensioni, ricostruzioni carriera e precariato.

FLC CGIL Bologna

 Via Marconi, 67/2 - 40122 Bologna (BO)

 051 608 75 85

 bologna@flcgil.it

 www.flcgilbologna.it

"La forza del sindacato è la partecipazione. Non camminare da solo."