

# IN GITA

## NEI BENI DEL FAI

PROPOSTE PER LA SCUOLA  
DELL'INFANZIA, PRIMARIA E SECONDARIA  
DI I GRADO

2025 | 2026



**FAI**

FONDO  
PER L'AMBIENTE  
ITALIANO



# Indice

---

## BENI FAI DEL NORD

	pagina
- Castello della Manta, Manta (CN)	<b>4</b>
- Castello e Parco di Masino, Caravino (TO)	<b>4</b>
- Collezione Enrico a Villa Flecchia, Magnano (BI)	<b>4</b>
- Villa e Collezione Panza, Varese	<b>5</b>
- Casa Macchi, Morazzone (VA)	<b>5</b>
- Monastero di Torba, Gornate Olona (VA)	<b>6</b>
- Villa Della Porta Bozzolo, Casalzuigno (VA)	<b>6</b>
- Palazzo Moroni, Bergamo	<b>6</b>
- Villa Fogazzaro Roi, Oria (CO)	<b>7</b>
- Villa del Balbianello, Tremezzina (CO)	<b>7</b>
- Villa Necchi Campiglio, Milano	<b>8</b>
- Aula del Simonino, Trento	<b>8</b>
- Castello di Avio, Sabbionara d'Avio (TN)	<b>9</b>
- Villa dei Vescovi, Luvigliano (PD)	<b>9</b>
- Memoriale Brion, Altivole (TV)	<b>9</b>
- Negozio Olivetti, Venezia	<b>10</b>
- Abbazia di San Fruttuoso, Camogli (GE)	<b>10</b>
- Casa Carbone, Lavagna (GE)	<b>10</b>
- Villa Rezzola, Lerici (SP)	<b>11</b>

## BENI FAI NEL CENTRO

	pagina
- Torre e Casa Campatelli, San Gimignano (SI)	<b>11</b>
- Orto sul Colle dell'Infinito, Recanati (MC)	<b>11</b>
- Bosco di San Francesco, Assisi (PG)	<b>12</b>
- Villa Gregoriana, Tivoli (RM)	<b>12</b>

## BENI FAI NEL SUD E NELLE ISOLE

	pagina
- Baia di Ieranto, Massa Lubrense (NA)	<b>13</b>
- I Giganti della Sila, Spezzano della Sila (CS)	<b>13</b>
- Casa Noha, Matera	<b>14</b>
- Abbazia di Santa Maria di Cerrate, Lecce	<b>14</b>
- Giardino della Kolymbethra, Agrigento	<b>14</b>
- Saline Conti Vecchi, Cagliari	<b>15</b>

## IL FAI SUGGERISCE

	pagina
- Oasi Zegna, Trivero (BI)	<b>15</b>
- Parco delle Sorgenti Ferrarelle, Riardo (CE)	<b>15</b>

# Educare al patrimonio culturale

## per formare una cittadinanza attiva

Il FAI organizza nei propri Beni speciali visite per studenti delle scuole di ogni ordine e grado: i percorsi di visita permettono di vivere un'esperienza ricca di stimoli culturali, educativi e sensoriali, di approfondire la conoscenza della storia, dell'arte, delle tradizioni e del paesaggio italiano. I percorsi sono l'occasione per approfondire e integrare le discipline scolastiche curricolari attraverso l'esperienza nei Beni: arte, storia, scienze, architettura, sempre nel rispetto dello spirito del luogo.

Nei Beni del FAI è possibile prenotare, oltre alle visite guidate:

### Visite animate

Per la scuola dell'infanzia e le prime classi della scuola primaria, sono basate sulle emozioni e l'immaginazione: vengono proposti racconti, attività in costume, giochi, per permettere ai più piccoli di scoprire il bene attraverso l'esperienza.

### Visite attive

Per le classi quarta e quinta della scuola primaria e secondaria di I grado. La metodologia di visita si basa sul lavoro di gruppo, i giochi di ruolo, l'educazione tra pari ed è supportata da schede didattiche di osservazione e approfondimento, che guidano gli studenti nell'esplorazione del Bene.

### Beni FAI accessibili

Nell'ottica di soddisfare le diverse esigenze degli studenti in visita con la classe, garantendo un ambiente il più possibile accessibile e accogliente, in molti Beni FAI sono disponibili strumenti di visita per persone sorde, per persone ipovedenti, persone cieche e persone con disabilità intellettiva.

### Strumenti di visita specialistici (verificare disponibilità nei singoli Beni):

- Visite guidate in Lingua dei Segni Italiana (LIS)
- Videoguide in Lingua dei Segni Italiana (LIS)
- Visite tattili e sensoriali
- Guide in preparazione alla visita in easy-to-read e in CAA scaricabili in PDF dal sito dei Beni, realizzate grazie al progetto *Bene FAI per tutti* in collaborazione con l'Abilità e sostenute da Viatrix.

Cerca il percorso più adatto alla tua classe:

**PERCORSI  
PER LA SCUOLA  
DELL'INFANZIA**



**PERCORSI  
PER LA SCUOLA  
PRIMARIA**



**PERCORSI  
PER LA SCUOLA  
SECONDARIA DI I GRADO**



## Castello della Manta

Il castello dell'Amor Cortese nel Marchesato di Saluzzo



- Percorsi animati per immergersi in un mondo tra dame e cavalieri.
- Attività per scoprire stili di vita, prelibate pietanze, preziose decorazioni di un castello medievale.
- Percorsi in rete per approfondire la cultura cortese e cavalleresca a Saluzzo, la falconeria nella riserva "I Ciciu del Villar" e l'ambiente nella "Riserva della Biosfera del Monviso".



Via De Rege Thesauro 5  
Manta (CN)

## Castello e Parco di Masino

Una reggia millenaria nel cuore del Canavese



- Una valigia piena di oggetti consentirà ai bambini di scoprire curiosità e abitudini di un tempo.
- Attività per scoprire le diverse sale del castello ed entrare nei panni degli artisti che le decorarono.
- *Visiteattive* per approfondire la storia, l'arte, i giardini e il contesto paesaggistico, anche in lingua straniera.



Via al Castello 1  
Caravino (TO)

## Collezione Enrico a Villa Flecchia

Paesaggi d'arte in cima alla Serra Morenica di Ivrea



- Le classi 3<sup>a</sup>, 4<sup>a</sup> e 5<sup>a</sup> della scuola primaria e secondaria di I grado possono scoprire 60 dipinti della fine dell'Ottocento e approfondire il tema del paesaggio e della montagna.
- Con la guida di un esperto gli studenti possono sperimentare la pittura ad acquarello, facendosi ispirare dalle opere d'arte conservate in villa.



Via per Zimone 3  
Magnano (BI)

# Villa e Collezione Panza

Arte contemporanea  
in una villa storica



— Visite animate per lavorare sui cinque sensi e le emozioni, ispirate alle opere di luce e colore della collezione.

— Per le scuole secondarie di I grado sono previsti focus sulle teorie scientifiche della percezione dei colori, legate alle opere d'arte contemporanea.



Piazza Litta 1  
Varese

Villa e Collezione Panza propone un nuovo ciclo di attività educative che offrono agli studenti della scuola sec. di I grado percorsi immersivi tra arte contemporanea e natura.

I laboratori guidano i ragazzi a sviluppare uno sguardo consapevole e personale sul mondo, intrecciando osservazione, espressione corporea, lettura e creazione artistica.

Attraverso le opere di artisti come Robert Wilson, Meg Webster, Phil Sims e altri, gli studenti riflettono e si interrogano su temi quali l'identità, la memoria, il desiderio e il divenire.

Le attività sono pensate per valorizzare le pluralità di esperienze e sguardi, promuovere l'inclusione e stimolare competenze trasversali come il pensiero critico, la comunicazione, la creatività e la partecipazione attiva. Il laboratorio non si esaurisce in un'esperienza creativa, ma si conclude con una restituzione, occasione di confronto e di espressione del sentire individuale in linea con le finalità delle Indicazioni Nazionali e degli Obiettivi di Sviluppo Sostenibile.



# Casa Macchi

Una dimora borghese  
tra Ottocento e Novecento



— Per la scuola primaria sono previste attività differenziate in base all'età, per approfondire i modi di vita di un tempo: gli studenti sono stimolati al riconoscimento di strumenti che oggi non sono più di uso comune e confrontano gli oggetti del passato con quelli usati oggi, evidenziandone analogie e differenze.

— La scuola secondaria di I grado può partecipare ad un laboratorio per ricostruire, attraverso materiale documentario, la storia e le storie degli abitanti che qui vissero.



Piazza Sant'Ambrogio 2  
Morazzone (VA)



# Monastero di Torba

Un angolo di Medioevo sulla riva dell'Olona



- Visite animate e laboratori per scoprire la vita quotidiana delle monache.
- Approfondimento sull'ambiente e le api, grazie alle arnie presenti nel monastero.
- *Visiteattive*, in rete con il territorio, per approfondire la storia e l'arte dalla caduta dell'impero ai Longobardi, fino al Rinascimento di Castiglione Olona.



Via Stazione 2  
Gornate Olona fr. Torba (VA)

# Villa Della Porta Bozzolo

Una villa di delizia a due passi dal Lago Maggiore



- Storie, musiche, giochi per approfondire i modi di vita degli uomini che qui abitarono.
- Oltre all'attività in villa possibilità di esplorare il territorio attraverso una visita all'Orrido di Cunardo.
- *Visiteattive* per indagare la trasformazione degli interni da residenza di campagna a sontuosa villa di delizia, riccamente decorata.



Viale Camillo Bozzolo 5  
Casalzuigno (VA)

# Palazzo Moroni

Una dimora storica nel cuore di Città Alta a Bergamo



- Una visita alla scoperta di un palazzo seicentesco con un giardino all'italiana e una vasta ortaglia che costituiscono un suggestivo parco storico nel cuore di Città Alta.
- Per la scuola dell'infanzia e i primi anni della scuola primaria visite di scoperta del Bene attraverso i sensi e attività di esplorazione del giardino nelle diverse stagioni dell'anno.



Via Porta Dipinta 12  
Bergamo

LOMBARDIA

## Villa Fogazzaro Roi

Un piccolo mondo antico  
sul Lago di Lugano



— Percorsi di scoperta della villa che ispirò Antonio Fogazzaro nella stesura di “Piccolo Mondo Antico”, con una panoramica sul romanzo italiano dell'Ottocento.

— Approfondimenti sul borgo e sul contesto paesaggistico in cui è inserita la villa.



Via Antonio Fogazzaro 14  
Valsolda fr. Oria (CO)

LOMBARDIA

## Villa del Balbianello

Storie di imprese e avventure su  
un promontorio del Lago di Como



— Visite guidate per scoprire le imprese alpinistiche di Guido Monzino, raccontate attraverso gli affascinanti cimeli del piccolo museo da lui voluto e allestito nella villa.

— Percorsi di scoperta del giardino e del contesto paesaggistico in cui è inserita la villa.



Via Guido Monzino 1  
Tremezzina (CO)





LOMBARDIA

## Villa Necchi Campiglio

Una villa degli anni Trenta  
nel cuore di Milano



— Per i più piccoli è prevista una visita multisensoriale per sperimentare la vita quotidiana di un ospite a Villa Necchi.

— Attività per scoprire l'architettura e il design dagli anni Trenta al secondo Dopoguerra.

— Approfondimenti sull'arte del primo Novecento attraverso le collezioni Gian Ferrari e Sforzi.



Via Mozart 12  
Milano

### UN AMBIENTE PER L'AMBIENTE

A Villa Necchi Campiglio è stato allestito uno spazio dedicato ad un video-racconto immersivo, nato per raccontare l'ambiente nel cuore di Milano: un'incalzante narrazione per immagini che svela il rapporto tra Milano e l'acqua e approfondisce pratiche virtuose e sostenibili per riportare equilibrio nella relazione tra Uomo e Natura.



TRENTINO ALTO ADIGE

## Aula del Simonino

Un luogo dove ascoltare  
una storia del 1475



— L'aula ospita un racconto sonoro per conoscere le vicende del piccolo Simone da Trento: testimonianza di una pagina buia del nostro passato e che proprio per questo deve essere conservata e raccontata, per tramandare la memoria di ciò che è stato e non deve più essere.



Via del Simonino  
Trento



TRENTINO ALTO ADIGE

## Castello di Avio

Una roccaforte alle porte del Trentino



— Per le scuole dell'infanzia e primarie percorsi per immergersi nel mondo medievale attraverso storie e narrazioni.

— Approfondimenti con schede didattiche sul sistema difensivo del castello, sugli affreschi trecenteschi di tematica cortese e cavalleresca e sulla vita quotidiana nel Medioevo.



Via al Castello, Avio  
fr. Sabbionara (TN)

VENETO

## Villa dei Vescovi

Il Rinascimento sui Colli Euganei



— Per le scuole dell'infanzia e primarie percorsi di scoperta sulla natura, le stagioni, le piante presenti nel giardino della villa e il contesto paesaggistico dei colli.

— Approfondimenti sulla cultura umanistica legata ai vescovi di Padova del Cinquecento, l'architettura e gli affreschi ispirati al mondo classico attraverso schede didattiche.



Via dei Vescovi  
Torreglia fr. Luvigliano (PD)

VENETO

## Memoriale Brion

Un capolavoro di Carlo Scarpa



— Un percorso di scoperta dell'architettura di Carlo Scarpa attraverso un complesso monumentale immerso nella campagna trevigiana, in cui si fondono culture e religioni diverse per invitare chiunque a una riflessione universale. La visita è integrata da un supporto iconografico, per chiarire simboli e riferimenti all'arte del passato.



Via Brioni  
Altivole (TV)

VENETO

## Negozio Olivetti

Un'icona del Novecento  
in Piazza San Marco

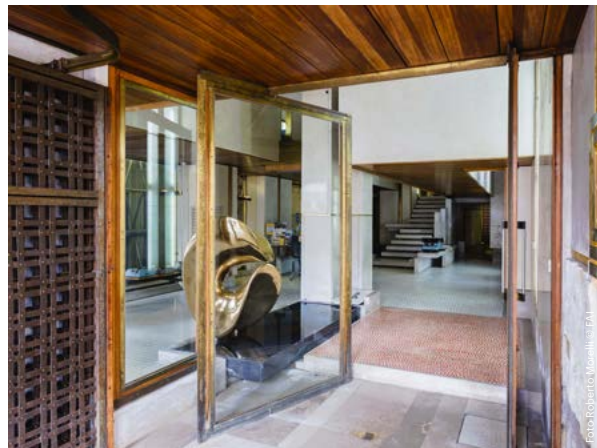

— Un percorso di scoperta della storia della scrittura, dalle lettere gotiche di Palazzo Ducale in Piazza San Marco alle insegne liberty dei caffè, alle macchine da scrivere di Adriano Olivetti.

— Approfondimenti sull'architettura di Carlo Scarpa.



Piazza San Marco 101  
Venezia

LIGURIA

## Abbazia di San Fruttuoso

Un monastero benedettino  
sul mare di Portofino

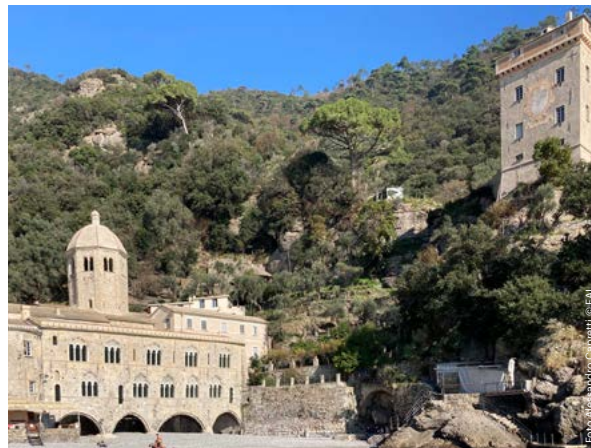

— Percorsi per scoprire la storia e le caratteristiche di un borgo marinaro ligure.

— Approfondimenti sull'arte romanica e sulla storia dell'abbazia, che si intreccia con quella della nobile famiglia Doria, che qui trasferì il suo sepolcreto.



Via S. Fruttuoso 13  
Camogli (GE)

LIGURIA

## Casa Carbone

Una dimora fin-de-siècle  
sulla riviera ligure



— Percorsi per scoprire la quadreria del Cinquecento e Seicento di scuola genovese e le raffinate collezioni di porcellane, orologi e ventagli.

— Laboratori creativi per costruire divertenti marionette - ispirate a quelle realizzate dal proprietario di casa - con materiali di riciclo e per approfondire la tecnica decorativa dei pavimenti in graniglia.



Via Riboli 14  
Lavagna (GE)



## Villa Rezzola

Una straordinaria villa affacciata sul Golfo dei Poeti



— Percorsi didattici dedicati alla “cultura del verde” e alla biodiversità, in uno dei più bei giardini all’inglese del Levante ligure dove gli studenti possono scoprire la ricchezza delle specie botaniche autoctone ed esotiche, il valore degli ecosistemi e il ruolo dell’uomo nella cura e tutela del paesaggio.

— Le attività proposte favoriscono l’osservazione, una conoscenza approfondita del patrimonio naturale e la consapevolezza dell’importanza della tutela dell’ambiente.



Via Militare, 33  
Lerici (SP)

## Torre e Casa Campatelli

Mille anni di storia in un casa di famiglia



— Attività per scoprire la storia e gli edifici del borgo di San Gimignano, a partire dalla proiezione video che anima le pareti della torre, per poi esplorare le vie della città con schede didattiche.

— Un percorso per approfondire gli arredi e i modi di vivere di una famiglia borghese dell’Ottocento.



Via San Giovanni 15  
San Gimignano (SI)

## Orto sul Colle dell’Infinito

Una “visita guidata” dentro la poesia “L’Infinito”



— Alla scoperta del luogo dove Giacomo Leopardi ambientò la poesia “L’Infinito”, attraverso un percorso immersivo per approfondire la storia, il significato e il valore universale di pochi versi, capolavoro della cultura italiana.

— Un percorso sulle piante dell’orto, scrigno di biodiversità, grazie alle specie antiche qui riseminate e coltivate.



Via Monte Tabor 2  
Recanati (MC)



Foto Massimo Franchi © FAI

UMBRIA

## Bosco di San Francesco

Un percorso di natura nell'altra metà di Assisi



Foto Ludovico Lazzarini © FAI

— Alla scoperta di natura e biodiversità di un bosco secolare attraversato dal torrente Tescio e del paesaggio naturale e urbano in cui si inserisce il sito.

— Un approfondimento sull'opera di land art "Terzo Paradiso" realizzata con 121 alberi di ulivo dal celebre artista contemporaneo Michelangelo Pistoletto.



Via Ponte dei Galli  
Assisi (PG)

LAZIO

## Villa Gregoriana

Tra il fragore delle Cascate di Tivoli



Foto FAI

— Percorsi per scoprire la biodiversità, dalle varie essenze arboree, alle tracce lasciate sul terreno dagli animali che popolano il parco.

— Possibilità di abbinare la visita di Parco Villa Gregoriana con Villa Adriana o Villa D'Este, altri importanti siti culturali del territorio tiburtino.

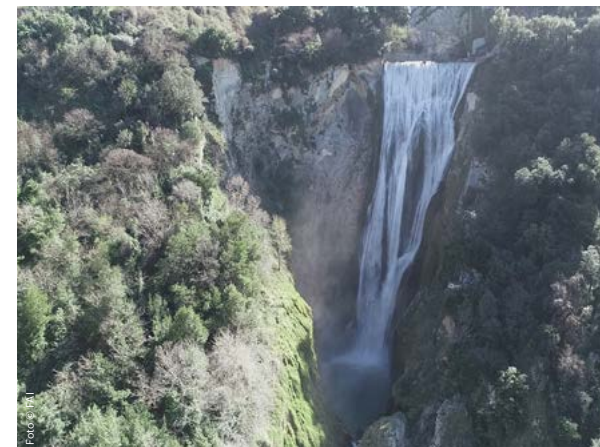

Largo Sant'Angelo  
Tivoli (RM)



CAMPANIA

## Baia di Ieranto

La dimora delle Sirene  
di fronte a Capri



— Attività per conoscere e apprezzare il patrimonio di flora e fauna della Baia e del Promontorio di Punta Campanella, tra una torre del Cinquecento e il sito di archeologia industriale.



Via Ieranto  
Massa Lubrense (NA)

CALABRIA

## I Giganti della Sila

Tra gli alberi secolari  
nel Parco Nazionale della Sila



— Alla scoperta della storia del bosco ultracentenario con oltre 60 esemplari di pini larici e aceri montani.

— Percorsi per approfondire le tematiche relative alla salvaguardia dell'ambiente e della biodiversità.



Località Croce di Magara  
Spezzano della Sila (CS)





## BASILICATA

### Casa Noha

Un'antica dimora racconta la storia di Matera



— Dal video sulla storia della città proiettato all'interno delle pareti di Casa Noha partono diversi percorsi di approfondimento del territorio adatti alle scuole primarie e secondarie, per scoprire la Civita, racchiusa tra le mura cittadine, oppure la storia legata al sistema di raccolta delle acque, indispensabili per la vita.



Recinto Cavone 9  
Matera

## PUGLIA

### Abbazia di Santa Maria di Cerrate

Il cuore millenario del Salento



— Le classi della scuola primaria possono scoprire le caratteristiche del bene attraverso una caccia agli animali dipinti e scolpiti.

— Le classi di scuola secondaria di I grado approfondiscono l'arte romanica con le sue caratteristiche, la tecnica dell'affresco e la biodiversità del territorio circostante, in una suggestiva passeggiata tra gli ulivi.



Strada Provinciale 100  
Km 5900, Lecce

## SICILIA

### Giardino della Kolymbethra

Un paradiso terrestre nel cuore della Valle dei Templi



— I più piccoli attraverso giochi e racconti scoprono piante e animali che popolano il giardino.

— I più grandi possono approfondire la ricchezza delle specie arboree e sperimentare l'arte dell'antichità attraverso laboratori di archeologia, ceramica e pittorici.



Viale Caduti di  
Marzabotto, Agrigento



SARDEGNA

## Saline Conti Vecchi

Un viaggio nel sale alle porte di Cagliari



— I bambini, attraverso attività di teatralizzazione e un viaggio in trenino, possono scoprire il paesaggio delle saline e gli animali che lo popolano.

— Le classi di scuola secondaria di I grado approfondiscono il processo produttivo del sale attraverso esperimenti scientifici e il lavoro all'interno dell'impianto visitando gli edifici storici della salina.



Zona industriale Macchiareddu  
Assemini (CA)

## Oasi Zegna

Loc. Trivero, Valdilana (BI)

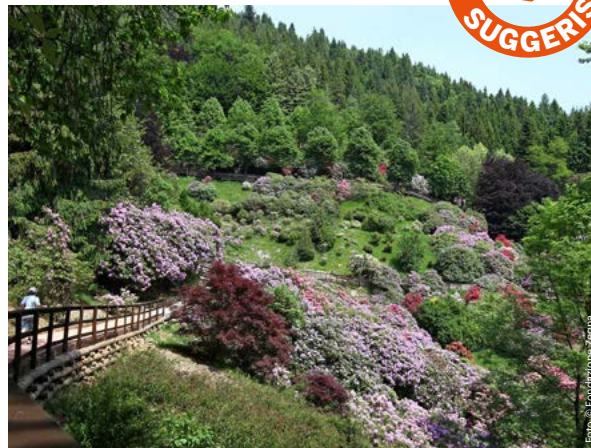

**Oasi Zegna Outer EduCampus** è un laboratorio di apprendimento inclusivo e a cielo aperto all'interno di Oasi Zegna. In linea con i 2030 Sustainable Goals dell'ONU, Oasi Zegna Outer EduCampus è un progetto rivolto alla Comunità che raccoglie l'eredità del "pensiero verde" del fondatore Ermenegildo Zegna per ristabilire l'equilibrio tra natura e uomo attraverso sperimentazioni, attività di formazione, esperienze di responsabilità civile diffusa.



## Parco delle Sorgenti Ferrarelle

Riardo (CE)



— Percorso didattico per studiare i processi geologici attraverso i quali nasce l'acqua effervescente naturale.

— Attività alla scoperta della straordinaria organizzazione del mondo delle api e del territorio agricolo che le ospita.

— Presso la Masseria delle Sorgenti Ferrarelle è possibile degustare specialità del territorio.





FAI - Fondo per l'Ambiente Italiano ETS  
Settore Scuola ed Educazione  
La Cavallerizza - Via Carlo Foldi, 2 - 20135 Milano  
[scuola@fondoambiente.it](mailto:scuola@fondoambiente.it)  
**[www.faiscuola.it](http://www.faiscuola.it)**

seguici anche su

