

Nel solco della sua tradizione e in attento ascolto delle istanze della contemporaneità, la Facoltà di Filosofia della Pontificia Università Antonianum propone un percorso di formazione e di ricerca dal titolo ***Diploma Universitario di Alta specializzazione in Etica e Intelligenza Artificiale***.

L'attenzione principale e la domanda guida del progetto vertono sulla necessità di verificare possibilità di sviluppo di un'etica per l'intelligenza artificiale e non solo dell'intelligenza artificiale o del digitale.

Il Diploma si offre quale spazio per la ricerca, convocando studiosi e studiosi di diverse discipline, per un confronto quanto mai urgente e stimolante che aiuti a sviluppare un adeguato pensiero critico.

Il Diploma, offerto in 4 indirizzi (etico-pedagogico, etico-giuridico, etico-manageriale ed etico per la Pubblica Amministrazione), si articola in 4 semestri per un totale di 60 ECTS.

Il costo totale del corso è di €2.400 + IVA. Al termine è rilasciato un Diploma Universitario di alta specializzazione.

Per accedere è richiesta una Laurea triennale.

**COMITATO SCIENTIFICO:** Sara Baranzoni, Andrea Bizzozero, Calogero Caltagirone, Antonino Clemenza, Stéphane Oppes, Chiara Panciroli, Raffaella Petrilli, Pier Cesare Rivoltella, Paolo Vignola (coordinatore scientifico).

**DELEGATI TECNICO-OPERATIVI:** Paolo Cancelli, Giuseppe Gimigliano.

**CONSULENTI:** Andrea Lisi (ANORC), Giuseppe Torre.

#### INSEGNAMENTI COMUNI A TUTTI GLI INDIRIZZI

<b>I SEMESTRE</b>	<b>ANTROPOLOGIA FILOSOFICA I</b> (PAVANINI)	<b>APPROCCI ALLA COMPLESSITÀ</b> (BIZZOZERO)
<b>II SEMESTRE</b>	<b>SEMIOTICA</b> (PETRILLI)	<b>ETICA FILOSOFICA I</b> (FALCIONI)
<b>III SEMESTRE</b>	<b>FILOSOFIA DELLA TECNICA ED ETICA DEL DIGITALE</b> (BARANZONI-VIGNOLA)	<b>ANTROPOLOGIA FILOSOFICA II</b> (PAVANINI)
<b>IV SEMESTRE</b>	<b>ETICA FILOSOFICA II</b> (CALTAGIRONE)	<b>EPISTEMOLOGIA</b> (DI NUOSCIO)



**FACOLTÀ  
DI FILOSOFIA**



Pontificia Università Antonianum

## ETICA E INTELLIGENZA ARTIFICIALE

### DIPLOMA UNIVERSITARIO DI ALTA SPECIALIZZAZIONE

Con **4 indirizzi** di specializzazione

INDIRIZZO **ETICO-PEDAGOGICO**

INDIRIZZO **ETICO-GIURIDICO**

INDIRIZZO **ETICO-MANAGERIALE**

INDIRIZZO **PUBBLICA-AMMINISTRAZIONE**

## CONTATTI FACOLTÀ DI FILOSOFIA

via Merulana 124 - 00185 Roma

diploma.ai@antonianum.eu

www.antonianum.eu





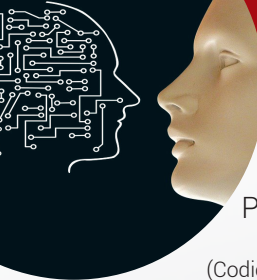

# INDIRIZZO ETICO-PEDAGOGICO

Percorso accreditato da parte del  
**Ministero dell'Istruzione**  
(Codice identificativo piattaforma S.O.F.I.A.: ID 92250)

Come fare del **digitale** un'occasione pedagogica.  
L'indirizzo pedagogico si propone di tracciare percorsi critici attraverso i temi dell'etica e dell'intelligenza artificiale, volti a creare e a sviluppare ricerca e competenze che siano di ausilio nell'attività pedagogica a vari livelli.

## INSEGNAMENTI CARATTERIZZANTI L'INDIRIZZO

I SEMESTRE	TECNOLOGIE DIGITALI E NUOVI ABITI DEL PENSIERO (PEZZANO)	GENEALOGIA DELLA INTELLIGENZA ARTIFICIALE (BARANZONI - VIGNOLA)	
II SEMESTRE	PEDAGOGIA DEL DIGITALE (PANCIROLI - RIVOLTELLA)	EPISTEMOLOGIA DELL'ARTE E IA (BARANZONI)	LABORATORIO I
III SEMESTRE	INTELLIGENZA ARTIFICIALE E INGEGNERIA PER LA SOSTENIBILITÀ (PETRICCA)	INTELLIGENZA ARTIFICIALE: L'ETICA PER LA REGOLAZIONE (LAURA PALAZZANI)	
IV SEMESTRE	CLINICA DEL DIGITALE	L'IMPATTO AMBIENTALE DELL'UNIVERSO DIGITALE (SISSA)	ALGORETICA, LA COMUNICAZIONE AI TEMPI DEI SOCIAL DELL'A.I. (SERGIO TALAMO)

# BOIC846004 - A99A7F5 - REGISTRO PROTOCOLLO - 0006196 - 26/05/2025 - VII.2 - E INDIRIZZO ETICO-GIURIDICO

Accreditato da parte  
del **Consiglio Nazionale Forense**

## INSEGNAMENTI CARATTERIZZANTI L'INDIRIZZO

I Semestre	INTELLIGENZA ARTIFICIALE E SCIENZE FORENSI (MARTUCCI)	FILOSOFIA MORALE (GIMIGLIANO)	
II Semestre	DIRITTO VIVENTE DELL'INTELLIGENZA ARTIFICIALE (CANCELLI-GRECO)	CYBERSECURITY E AVVOCATURA (REALE)	LOGICA, STORIA E FILOSOFIA DELLA SCIENZA (GIMIGLIANO)
III Semestre	DIRITTO VIVENTE INTELLIGENZA ARTIFICIALE E INGEGNERIA PER LA SOSTENIBILITÀ (PETRICCA)	INTELLIGENZA ARTIFICIALE TRA FORMAZIONE, ETICA E LEGALITÀ (DONDÌ)	INTELLIGENZA ARTIFICIALE: L'ETICA PER LA REGOLAZIONE (PALAZZANI)
IV Semestre	DIRITTO VIVENTE ALGORETICA, LA COMUNICAZIONE AI TEMPI DEI SOCIAL DELL'A.I. (TALAMO)	ARTIFICIAL INTELLIGENCE E AVVOCATURA (DONDÌ)	FILOSOFIA DEI LINGUAGGI FORMALI

L'indirizzo giuridico si propone di tracciare percorsi critici attraverso i temi dell'etica e dell'intelligenza artificiale con uno sguardo rivolto al campo della legiferazione e delle questioni ad essa inerenti. Pensato per la formazione permanente degli Avvocati.

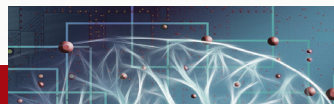

# INDIRIZZO ETICO-MANAGERIALE

Patrocinato da **FEDERFORMAZIONE**

L'indirizzo manageriale si propone di tracciare percorsi critici attraverso i temi dell'etica e dell'intelligenza artificiale con particolare attenzione all'ambito delle scelte di impresa, comprese le nuove startup, delle questioni legate all'economia e alla sostenibilità.

## INSEGNAMENTI CARATTERIZZANTI L'INDIRIZZO

I SEMESTRE	ANALISI ECONOMICHE (CAPUANO)	IMPRESE, CONNETTIVITÀ E NUOVE TECNOLOGIE (ALBANO)	ECONOMIA DIGITALE (QUERCIOLI)
II SEMESTRE	TRASFORMAZIONE DIGITALE PER LE AZIENDE (SESTINO)	LABORATORIO I: SVILUPPO SOSTENIBILE 1 (MAZZA)	
III SEMESTRE	INTELLIGENZA ARTIFICIALE E INGEGNERIA PER LA SOSTENIBILITÀ (PETRICCA)	AI, ETICA E GOVERNANCE DELLE ORGANIZZAZIONI PUBBLICHE E PRIVATE (TORRE)	DIRITTO E MANAGEMENT DELLE TECNOLOGIE (USI)
IV SEMESTRE	DIPLOMAZIA DIGITALE PER LE IMPRESE (CANCELLI)	LABORATORIO II A: SVILUPPO SOSTENIBILE 2 (MAZZA)	



# INDIRIZZO ETICO- PUBBLICA AMMINISTRAZIONE

## INSEGNAMENTI CARATTERIZZANTI L'INDIRIZZO

I SEMESTRE	FONDAMENTI DELL'IA E SVILUPPI PER LE PA (TALAMO-ANASTASI)	DATA SCIENCE NELLA PA: ANALISI DI CONTESTO E APPLICAZIONI PRATICHE (PARISI-SORCIONI)	ETICA DEI DATI: ASPETTI PSICO-SOCIALI E DI SICUREZZA (CORRADINI-SCORZA)
II SEMESTRE	E TRASPARENZA NELLE PA (TALAMO-DI COSTANZO)	LABORATORIO 1: DIPLOMAZIA DIGITALE PER LA CRESCITA (MAZZA-IZZO)	
III SEMESTRE	INTELLIGENZA ARTIFICIALE PER IL BENE COMUNE (TALAMO-LEONE)	VALORE PUBBLICO: PERSONE E DATI (CANCELLI-GIMIGLIANO)	LE REGOLE INTERNAZIONALI DELL'IA PER LA SICUREZZA E LA PRIVACY (ONNIS)
IV SEMESTRE	ARCHIVIAZIONE E CONSERVAZIONE DIGITALE (GLIELMI-NOBILE)	LABORATORIO 1: DIPLOMAZIA DIGITALE PER LA CRESCITA (MAZZA-IZZO)	

L'indirizzo si propone di tracciare percorsi critici attraverso i temi dell'etica e dell'intelligenza artificiale per accompagnare le Pubbliche Amministrazioni chiamate a innovarsi alla luce dei nuovi sviluppi tecnologici.