

Allegato 1 Organizzazione di ogni plesso per ingressi, uscite, ricreazione e uso dei bagni al fine di evitare assembramenti

SCUOLA DELL'INFANZIA PULICARI

L'ingresso e l'uscita sono possibili in un lasso di tempo ampio. Pertanto non si prevedono assembramenti. Un solo genitore accompagnerà il proprio figlio all'ingresso della sezione che affaccia sul giardino e lo affiderà alla docente senza entrare nell'aula, bensì rimanendo all'esterno della porta-finestra. Più genitori presenti nel cortile, ciascuno con il suo bimbo, indossando la mascherina, rispetteranno la distanza di sicurezza.

Nell'unico locale con i servizi igienici utilizzato dalle sezioni A e B, gli spazi con i water sono stati divisi tra le due sezioni, contrassegnati con due bolli di colore diverso corrispondente al colore del bollo affisso alla porta delle sezioni.

I bimbi saranno invitati a lavare le mani ogni volta che si recheranno nei bagni.

UTILIZZO DEI BAGNI SEZIONI A E B

ORE 9.10: SEZIONE A IN BAGNO

ORE 9.25: ESCE SEZIONE A

ORE 9.25 – 9.40 SANIFICAZIONE E RICAMBIO D'ARIA

ORE 9.40: ENTRA SEZIONE B

ORE 9.55: ESCE SEZIONE B

ORE 9.55 – 10.10 SANIFICAZIONE E RICAMBIO D'ARIA

ORE 11.10: SEZIONE A IN BAGNO

ORE 11.15: ESCE SEZIONE A

ORE 11. 15 – 11.30 SANIFICAZIONE E RICAMBIO D'ARIA

ORE 11.30: ENTRA SEZIONE B

ORE 11.45: ESCE SEZIONE B

ORE 11. 45 – 12.00 SANIFICAZIONE E RICAMBIO D'ARIA

IL BAGNO DELLE 13 CIRCA SEGUIRÀ LE STESSE MODALITÀ DEI PRECEDENTI ORARI, CON PRECEDENZA ALLA SEZIONE B

ORE 14.50: SEZIONE A IN BAGNO

ORE 15.05: ESCE SEZIONE A

ORE 15.05 – 15.20: SANIFICAZIONE E RICAMBIO D'ARIA

ORE 15.20: ENTRA SEZIONE B

Il gruppo C dispone di bagno in sezione. 10.15 – 12.00 – 14.35 ca.: SANIFICAZIONE E RICAMBIO D'ARIA

SCUOLA PRIMARIA PULICARI

ENTRATA

Per non creare intralcio e favorire la sicurezza, si fa presente che non si può sostare con l'auto davanti ai cancelli della scuola e/o sugli attraversamenti pedonali.

I bambini delle quattro classi dovranno prepararsi nei punti di raccolta appositamente indicati.

I genitori accompagnano i propri figli fino al cancello della scuola e in Via Curiel n° 5, e non possono **categoricamente** accedere all'edificio scolastico, né intrattenersi nel cortile. Si precisa che all'interno di quest'area la responsabilità sui minori è degli accompagnatori.

I bambini delle quattro classi dovranno prepararsi nei punti di raccolta esterni al giardino della scuola appositamente indicati. Alle ore 8.10 verranno presi in carico dai Docenti che entreranno nel cancello e nell'edificio secondo il seguente ordine: IIA – IVA – IIIA - IA

Nel tragitto dal cancello di Via Curiel n° 5 fino alla porta d'ingresso (porta vetrata), gli alunni dovranno percorrere un preciso percorso con apposita segnaletica, rispettando le distanze di sicurezza.

Gli alunni in ritardo rispetto all'ingresso della propria classe, non potranno entrare fino al completamento dell'ingresso di tutte le altre classi ma dovranno attendere fuori dal cancello vigilati dal genitore.

Gli alunni che entreranno dopo l'inizio delle lezioni, dovranno essere accompagnati dal genitore sulla soglia dell'edificio scolastico. Il genitore sarà tenuto ad indossare la mascherina.

USCITA

Per non creare intralcio e favorire la sicurezza, si fa presente che non si può sostare con l'auto davanti ai cancelli della scuola e/o sugli attraversamenti pedonali.

L'uscita avviene esclusivamente dal cancello in Via Curiel n° 5, i genitori o gli adulti autorizzati al ritiro del minore, devono attendere fuori dal cancello, dove gli alunni verranno accompagnati dai rispettivi insegnanti.

Le classi verranno accompagnate dagli insegnanti ai punti di raccolta esterni secondo il seguente ordine: IIIA – IVA – IIA - IA . Pertanto è opportuno lasciare spazio ai genitori che in quell'istante devono ritirare i propri figli.

In caso di forte pioggia o di nevicata, i genitori o gli adulti non sono assolutamente autorizzati al ritiro sotto davanti l'atrio di ingresso, ma dovranno aspettare fuori dal cancello nel rispetto delle modalità previste.

RICREAZIONE

Le ricreazioni nel corso dell'intervallo della mattina (10:15 – 10:30) e del dopo-mensa (fino alle 13.45) si svolgono nell'aula o negli spazi scolastici esterni individuati per ogni classe.

- Classe I: spazio esterno adiacente all'aula;
- Classe II: spazio esterno di fronte all'ingresso palestra;
- Classe III: spazio esterno posteriore alla scuola;
- Classe IV: spazio esterno verso il campo sportivo.

Ciascuna aula è dotata del proprio bagno gli alunni utilizzeranno esclusivamente il bagno della propria aula. Sanificazione e ricambio d'aria avverrà dopo l'intervallo della mattina e dopo la refezione.

SCUOLA PRIMARIA CAMPANELLA

ENTRATA

- dal cancello del Parco della Pace
per gli alunni accompagnati dai genitori delle classi 4^AB, 3^AA, 2^AA, 1^AA e 1^AB:
 - 4^AB, 3^AA, 2^AA utilizzano la scala d'emergenza;
 - 1^AA entra dalla porta centrale;
 - 1^AB dalla porta laterale.
 -
- dal cancello di via Gioberti per le classi 3^AB, 4^AA, 2^AB e 2^AC:
 -
 - 4^A A dal cancello grande e scala interna;
 - 3^A B dal cancello piccolo e rampa esterna sulla destra;
 - 2^AB e 2^AC dal cancello grande e scala interna.
 - per gli alunni che usufruiscono del trasporto in pulmino;
 - per gli alunni che entrano in ritardo o escono in anticipo;
 - per gli alunni che escono e rientrano per il pranzo (dalle 12:45 alle 13:45).

I genitori accompagnano i propri figli fino al cancello della scuola indicato e non possono categoricamente accedere all'edificio scolastico, né intrattenersi nel cortile.

Nel tragitto dal cancello fino alla porta d'ingresso, gli alunni dovranno percorrere un preciso percorso con apposita segnaletica, rispettando le distanze di sicurezza.

Gli alunni che entreranno dopo l'inizio delle lezioni, dovranno essere accompagnati dal genitore sulla soglia dell'edificio scolastico. Il genitore sarà tenuto a tenere la mascherina.

Coloro che non usufruiscono della mensa escono alle ore 12.45 e rientrano alle 13.40/13.45 da via Gioberti (non possono essere accolti prima di tale orario). Dovranno essere prelevati e riaccompagnati dal genitore sulla soglia dell'edificio scolastico. Il genitore sarà tenuto ad indossare la mascherina.

USCITA

Gli insegnanti accompagnano gli alunni in fila al cancello rispettando la segnaletica del distanziamento.

L'ordine di uscita delle classi dal cancello del Parco della Pace è il seguente:

- 4^AB, 3^AA, 2^AA, 1^AA e 1^AB

dal cancello di via Gioberti:

- gli alunni che prendono lo scuolabus
- gli alunni delle classi 3^AB, 4^AA e 2^AB e 2^AC.

In caso di forte pioggia o di nevicata, i genitori o gli adulti non sono assolutamente autorizzati al ritiro davanti gli ingressi dell'edificio, ma dovranno aspettare fuori dal cancello nel rispetto delle modalità previste.

Intervallo

La ricreazione mattutina si svolge dalle ore 10.30 alle ore 10.50 e, nei giorni di rientro, anche durante la pausa pranzo, utilizzando spazi esterni delimitati per ciascuna classe.

Gli alunni utilizzano i servizi igienici evitando di mescolarsi con gli alunni delle altre classi, pertanto saranno mandati in bagno, salvo urgenze, nelle seguenti fasce orarie:

Bagno della mensa:

- 3^A B (10:10-10:30)
(12:15-12:30)
- 4^A A (10:30-10:50)
(12:30-12:45)

Bagno del corridoio piano terra, ala destra:

- 1^ A (10:10-10:30)
(12:15-12:30)
- 2^ C (10:30-10:50)
(12:30-12:45)

Bagno del salone

- 1^ B (10:10 - 10:30)
(12:15-12:30)
- 2^ B (10:30 - 10:50)
(12:30-12:45)

Bagno del 1° piano ala destra

- 2^A (10:10 - 10:30)
(12:15-12:30) solo gli alunni maschi
- 4^ B (10:30 - 10:50)
(12:30-12:45)

Bagno del primo piano balaustra

- 3^A (10.30 -10.50)
(12:30 - 12:45)

Gli alunni consumano la merenda, si recano in bagno e gestiscono il tempo libero secondo le regole della classe, rispettando il distanziamento e la segnaletica.

Sanificazione e ricambio d'aria avverrà dopo l'intervallo della mattina e dopo la refezione.

SCUOLA PRIMARIA PELLONI TABANELLI

ENTRATA

L'ingresso degli alunni avverrà tra le 8:20 e le 8:35 scaglionando l'ingresso secondo l'ordine di arrivo dei 5 scuolabus, sotto la vigilanza del personale collaboratore scolastico; i docenti accoglieranno i bambini nelle aule.

I genitori che accompagnano a scuola i propri figli, dovranno recarsi nello spazio individuato per ogni classe (vedi piantina allegata), mantenendo l'opportuno distanziamento, stando il tempo strettamente necessario per l'ingresso del proprio figlio. L'ingresso degli alunni accompagnati dai genitori avverrà dalle 8:20 alle 8:30.

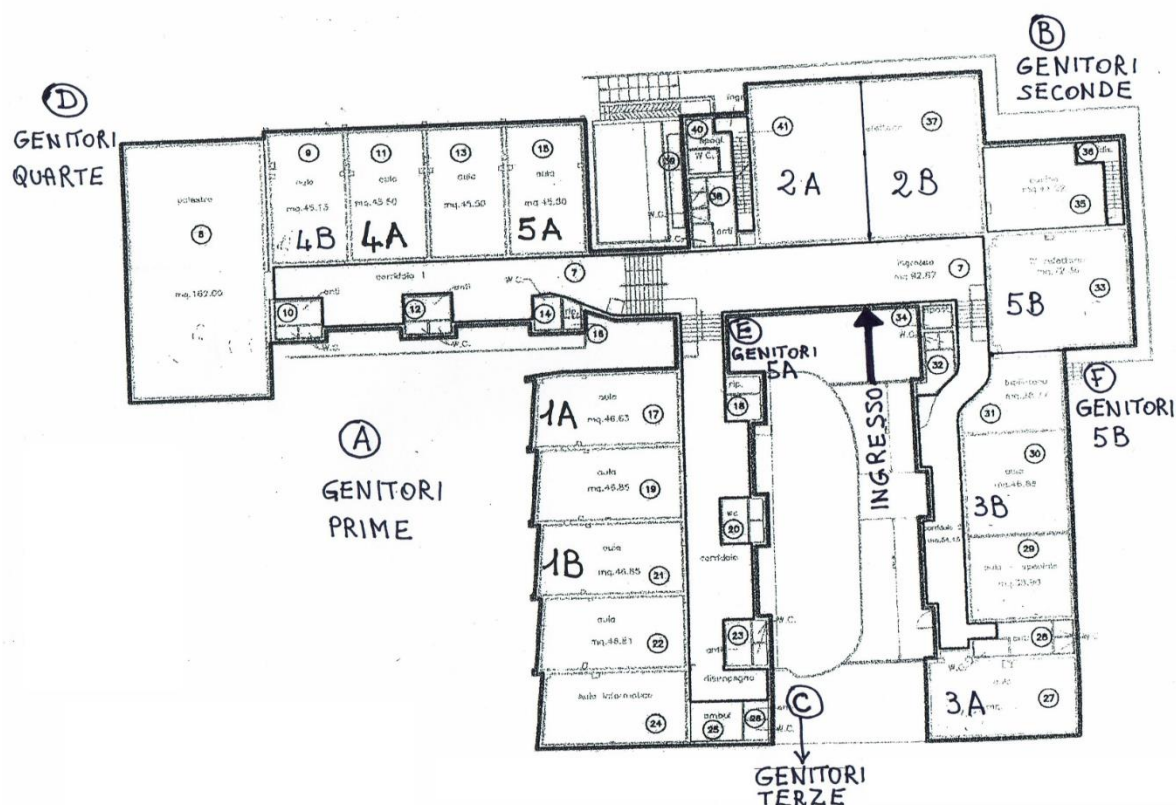

Classi prime: spazio A.

Classi seconde: spazio B.

Classi terze: spazio C.

Classi quarte: spazio D.

Classe quinta A: spazio E.

Classe quinta B: spazio F.

Gli alunni che entreranno dopo l'inizio delle lezioni, dovranno essere accompagnati dal genitore sulla soglia dell'edificio scolastico. Il genitore sarà tenuto ad indossare la mascherina.

Si raccomanda la massima puntualità per non creare disagi e per assicurare il regolare svolgimento delle attività didattiche.

USCITA

L'uscita degli alunni avverrà tra le 16:25 e le 16:40 scaglionando l'uscita delle classi.

I genitori che ritireranno i propri figli, dovranno collocarsi nelle medesime postazioni indicate per l'ingresso (vedi piantina allegata sopra).

Alle 16:25 usciranno gli alunni delle classi quinte, quarte e 3^AB che vengono ritirati dai genitori.

Alle 16:30 usciranno gli alunni delle classi 3^AA, seconde e prime che vengono ritirati dai genitori.

Gli alunni che usufruiscono del trasporto scolastico usciranno a partire dalle 16:25, secondo il seguente ordine:

quinte- quarte- terze- seconde- prime;

In caso di forte pioggia o di nevicata, i genitori o gli adulti non sono assolutamente autorizzati al ritiro davanti l'atrio, ma dovranno aspettare fuori dall'edificio nelle rispettive postazioni indicate per ciascuna classe.

Si raccomanda la massima puntualità per non creare disagi e per consentire un deflusso ordinato e in sicurezza.

La permanenza all'interno del cortile scolastico va tassativamente limitata ai tempi necessari per consegna e ritiro dei propri figli. Tutti gli spostamenti all'interno del parco, devono avvenire nel rispetto delle modalità previste per il distanziamento sociale.

INTERVALLO

Ricreazione

La ricreazione viene svolta di norma all'aperto. Gli insegnanti provvederanno ad individuare per ogni classe una zona dell'ampio parco in cui i bambini possono giocare.

In caso di mal tempo la ricreazione si svolgerà in aula, seduti al proprio banco.

Utilizzo servizi igienici

Attribuzione dei bagni alle classi:

- Classe prima A: bagno 20 ad utilizzo esclusivo;
- Classe prima B: bagno 23 ad utilizzo esclusivo;
- Classi seconde: bagno 38 condiviso;
- Classi terze: bagno 28 condiviso;
- Classi quarte: bagno 10 condiviso;
- Classe quinta A: bagno 12 ad utilizzo esclusivo;
- Classe quinta B: bagno 32 ad utilizzo esclusivo.

Gli alunni utilizzano i servizi igienici evitando di mescolarsi con gli alunni delle altre classi, pertanto saranno mandati in bagno, salvo urgenze, nei seguenti momenti prestabiliti:

- ricreazione della mattina
- prima del pranzo
- prima della ripresa delle lezioni pomeridiane.

Sanificazione e ricambio d'aria avverrà dopo l'intervallo della mattina e dopo la refezione.

Per l'accesso ai servizi igienici di ciascuna classe si prevede un arco di tempo ipotetico di circa 15/20 minuti. L'accesso avverrà due/tre bambini per volta, a seconda della grandezza del bagno e delle

postazioni presenti. Laddove il bagno è condiviso da più classi, l'accesso avverrà in modo alternato, prima una poi l'altra, per evitare mescolamenti.

SCUOLA SECONDARIA VALSALVA

Varchi di ingresso/uscita delle classi e orari scaglionati di ingresso

CLASSE	CANCELLO ESTERNO	ORARIO DI INGRESSO DAL CANCELLO	INGRESSO ED USCITA DALL'EDIFICIO
1A	Cancello piccolo di via Tabanelli	8.00	Ingresso secondario a destra rispetto all'ingresso principale centrale
2A	Cancello piccolo di via Tabanelli	8.00	Ingresso secondario a destra rispetto all'ingresso principale centrale
3A	Cancello piccolo di via Tabanelli	7.55	Ingresso secondario a destra rispetto all'ingresso principale centrale
1B	Cancello grande via Guicciardini	8.00	Ingresso secondario a sinistra rispetto all'ingresso principale centrale
2B	Cancello grande via Guicciardini	8.00	Ingresso secondario a sinistra rispetto all'ingresso principale centrale
3B	Cancello grande via Guicciardini	7.55	Ingresso secondario a sinistra rispetto all'ingresso principale centrale
1C	Cancello piccolo di via Tabanelli	7.55	Ingresso secondario a destra rispetto all'ingresso principale centrale
2C	Cancello grande via Guicciardini	7.55	Ingresso principale centrale
3C	Cancello grande via Guicciardini	7.55	Ingresso principale centrale
1D	Cancello grande via Guicciardini	7.55	Ingresso principale centrale
2D	Cancello piccolo di via Tabanelli	7.55	Ingresso secondario a destra rispetto all'ingresso principale centrale
3D	Cancello piccolo di via Tabanelli	8.00	Ingresso secondario a destra rispetto all'ingresso principale centrale
1E	Cancello grande via Guicciardini	8.00	Ingresso secondario a sinistra rispetto all'ingresso principale centrale
2E	Cancello grande via Guicciardini	8.00	Ingresso principale centrale
3E	Cancello grande via Guicciardini	8.00	Ingresso principale centrale

1F	Cancello grande via Guicciardini	7.55	Ingresso secondario a sinistra rispetto all'ingresso principale centrale
2F	Cancello grande via Guicciardini	8.00	Ingresso principale centrale
3F	Cancello grande via Guicciardini	7.55	Ingresso secondario a sinistra rispetto all'ingresso principale centrale
VA Campanella	Cancello grande via Guicciardini	8.30	Ingresso principale centrale
VB Campanella	Cancello grande via Guicciardini	8.30	Ingresso principale centrale
VA Pulicari	Cancello grande via Guicciardini	8.25	Ingresso principale centrale

GLI ALUNNI CON LA BICICLETTA ENTRANO PER ULTIMI ALL'ORARIO INDICATO ED UTILIZZANO LE RASTRELLIERE POSIZIONATE VICINO ALL'INGRESSO CHE DEVONO VARCARRE.

GLI ALUNNI DI SCUOLA PRIMARIA CHE ARRIVANO CON LO SCUOLABUS VERRANNO PRESI IN CONSEGNA ALLA FERMATA DELLO SCUOLABUS DAL COLLABORATORE IN SERVIZIO NELL'ATRIO PRINCIPALE.

I genitori accompagnano i propri figli fino al cancello della scuola indicato e non possono categoricamente accedere all'edificio scolastico, né intrattenersi nel cortile.

Nel tragitto dal cancello fino alla porta d'ingresso, gli alunni dovranno percorrere un preciso percorso con apposita segnaletica, rispettando le distanze di sicurezza.

Gli alunni che entreranno dopo l'inizio delle lezioni, dovranno essere accompagnati dal genitore sulla soglia dell'edificio scolastico. Il genitore sarà tenuto a tenere la mascherina.

ORDINE DI USCITA DELLE CLASSI

2C – 1D – 2F – 2E – 3E – 3C	Ingresso principale centrale	Cancello grande via Guicciardini
1A - 2A - 2D – 3D – 1C – 3A	Ingresso secondario a destra rispetto all'ingresso principale centrale	Cancello piccolo di via Tabanelli
2B – 1E – 1B – 1F – 3B – 3F	Ingresso secondario a sinistra rispetto all'ingresso principale centrale	Cancello grande via Guicciardini
VA E VB Campanella	Ingresso principale centrale	Cancello grande via Guicciardini
VA Pulicari	Scala di emergenza	Cancello grande via Guicciardini

La classe che ritarda va in coda rispetto alla sequenza stabilita.

In caso di forte pioggia o di nevicata, i genitori o gli adulti non sono assolutamente autorizzati al ritiro davanti gli ingressi dell'edificio, ma dovranno aspettare fuori dal cancello nel rispetto delle modalità previste.

Ricreazione

Gli alunni utilizzano i servizi igienici evitando di mescolarsi con gli alunni delle altre classi, pertanto saranno mandati in bagno, salvo urgenze, ad orari diversi. Pertanto anche la ricreazione, che si svolgerà nell'aula, avverrà ad orari diversi.

Per l'accesso ai servizi igienici di ciascuna classe si prevede un arco di tempo di 20 minuti. L'accesso avverrà, di norma, tre alunni + tre alunne per volta.

Utilizzo servizi igienici

PIANO TERRA ALA SX RISPETTO ALL'INGRESSO

BAGNI ALUNNE + BAGNI ALUNNI 9.30 2C – 9.50 3E– 10.10 2E - 10.30 SANIFICAZIONE E RICAMBIO D'ARIA – 10.50 2F –11.10 1D

PIANO TERRA ALA DX RISPETTO ALL'INGRESSO (CLASSI QUINTE SCUOLA PRIMARIA)

BAGNI DEL CORRIDOIO DOVE SONO LE CLASSI. Ordine di utilizzo da concordare con le docenti. Sanificazione e ricambio d'aria avverrà dopo l'intervallo della mattina e dopo la refezione.

PRIMO PIANO ALA A SX SALITE LE SCALE

BAGNI ALUNNE + BAGNI ALUNNI 9.30 3D – 9.50 2D– 10.10 2A-10.30 SANIFICAZIONE E RICAMBIO D'ARIA – 10.50 3C –11.10 1A

BAGNI DOCENTI: 9.30 1C – 9.50 3A – 10.10 SANIFICAZIONE E RICAMBIO D'ARIA

PRIMO PIANO ALA A DX SALITE LE SCALE:

BAGNI ALUNNI 9.30 2B – 9.50 1B– 10.10 1F-10.30 SANIFICAZIONE E RICAMBIO D'ARIA – 10.50 1E –11.10 3B – 11.30 3F