Vademecum Orientamento e Iscrizioni

Per l’anno Scolastico 2026/2027



Guida pratica all'orientamento e alle iscrizioni scolastiche (A.S. 2027/2028)

A cura del Sest San Donato San Vitale - Comune di Bologna

Comune di Bologna
Quartiere San Donato - San Vitale

Cara mamma, caro papà, cari tutor, *la scelta della scuola è un momento importante di crescita. Come Sest di Quartiere siamo al vostro fianco per rendere questo percorso il più sereno e chiaro possibile.*
In questa guida troverete date, contatti e consigli utili per non perdere la bussola!

Il sito per l'iscrizione: https://www.istruzione.it/iscrizionionline/

🌐1. Il sito per l’iscrizione online

https://www.istruzione.it/iscrizionionline/



2. Date da ricordare

1) **Ottobre – Novembre 2026:**
Fase raccolta Informazioni: Incontri orientamento, laboratori e le giornate di "scuola aperta" (Open Day): guarda i siti delle scuole e prenota

2) Dicembre 2026:
Abilitazione dei sistemi.
Verificare le proprie credenziali SPID o CIE, necessarie per accedere alla piattaforma unica del Ministero (Unica) e prenotare rinnovo ISEE presso Caf

3) Gennaio 2026 (Date esatte da definire dal MIM): *Apertura delle iscrizioni online.*
Solitamente la finestra utile va da inizio gennaio alla fine del mese:
https://www.istruzione.it/iscrizionionline/

2. Date da ricordare

4) Febbraio – Marzo 2026:
Verifica delle domande.
Le scuole elaborano le domande in base ai criteri di stradario o ai punteggi interni in caso di esubero.

5) Giugno – Luglio 2026:
Conferma dell'iscrizione.
Perfezionamento dell'iscrizione online o presso la segreteria della scuola di destinazione. Ti arriverà una mail da parte della scuola con i documenti e i moduli da inviare: foto tessera, codice fiscale, carta di identità, isee, ricevuta pagamenti assicurazione e versamento volontario, pagella di terza media, ecc.



⚠️ Documenti e info da avere con sè al momento dell’iscrizione:

- Nome utente e password della **Spid** o dati per accedere con **Cie**
- **Carta di identità e codice fiscale** della figlia o figlio e dei genitori
- Due o tre nomi di **scuole** e di indirizzi in ordine di preferenza
- **Codice meccanografico** di ogni scuola che verrà indicata
- **Isee** (facoltativo)

!!! Una volta inviata la domanda NON può essere modificata online

3. Dove Chiedere Aiuto? Supporto Spid e Iscrizioni



I dettagli relativi all'organizzazione dei punti di contatto e agli orari di ricevimento sono consultabili sulla piattaforma Partecipa al seguente link: Partecipa - Case Digitali e Attività di Facilitazione Digitale

San Donato - San Vitale

- Ca' Solare (Via del Pilastro, 5)
  - lunedì, mercoledì e venerdì, dalle 9:00 alle 12:00.
  - il servizio è sospeso dal 10 al 16 agosto 2026.
- Italicus (Via Giovanni Antonio Sacco, 16)
  - giovedì, dalle 15:00 alle 18:00.
  - il servizio è sospeso dal 15 al 23 agosto 2026.
- Scipione dal Ferro (Via Sante Vincenzi, 50)
  - martedì e mercoledì, dalle 15:00 alle 18:00.
  - il servizio è sospeso dall'1 al 30 agosto 2026.
- Graf (Piazza Spadolini, 3)
  - martedì e giovedì, dalle 14:00 alle 17:00.
  - mercoledì, dalle 11:00 alle 14:00.
  - il servizio è sospeso dal 10 al 14 agosto 2026.

📞 4. Dove Chiedere Aiuto? Supporto all'Orientamento

1. **ORME (Orientamento Metropolitano)**

Cos'è: È il portale ufficiale della Città Metropolitana di Bologna interamente dedicato all'orientamento scolastico. Offre guide, news sugli Open Day, indicazioni sui percorsi di studio e una mappa interattiva di tutte le scuole superiori presenti sul territorio bolognese.

⇨ **Sito web:** orientiamo.it



📞 4. Dove Chiedere Aiuto? Supporto all'Orientamento

1. **ORME (Orientamento Metropolitano)**

Cos'è: È il portale ufficiale della Città Metropolitana di Bologna interamente dedicato all'orientamento scolastico. Offre guide, news sugli Open Day, indicazioni sui percorsi di studio e una mappa interattiva di tutte le scuole superiori presenti sul territorio bolognese.

⇨ **Sito web:** orientiamo.it



📞 4. Dove Chiedere Aiuto? Supporto all'Orientamento

2. La scuola che voglio

Cos'è: È la guida annuale cartacea e digitale pubblicata dalla Città Metropolitana di Bologna. Al suo interno descrive dettagliatamente tutti gli indirizzi di studio (licei, tecnici, professionali e corsi IeFP) attivi sul territorio di Bologna e provincia, con i quadri orari delle materie per aiutare le ragazze e i ragazzi a capire cosa studieranno concretamente.

⇨ **Sito web:** cittametropolitana.bo.it/scuola_voglio

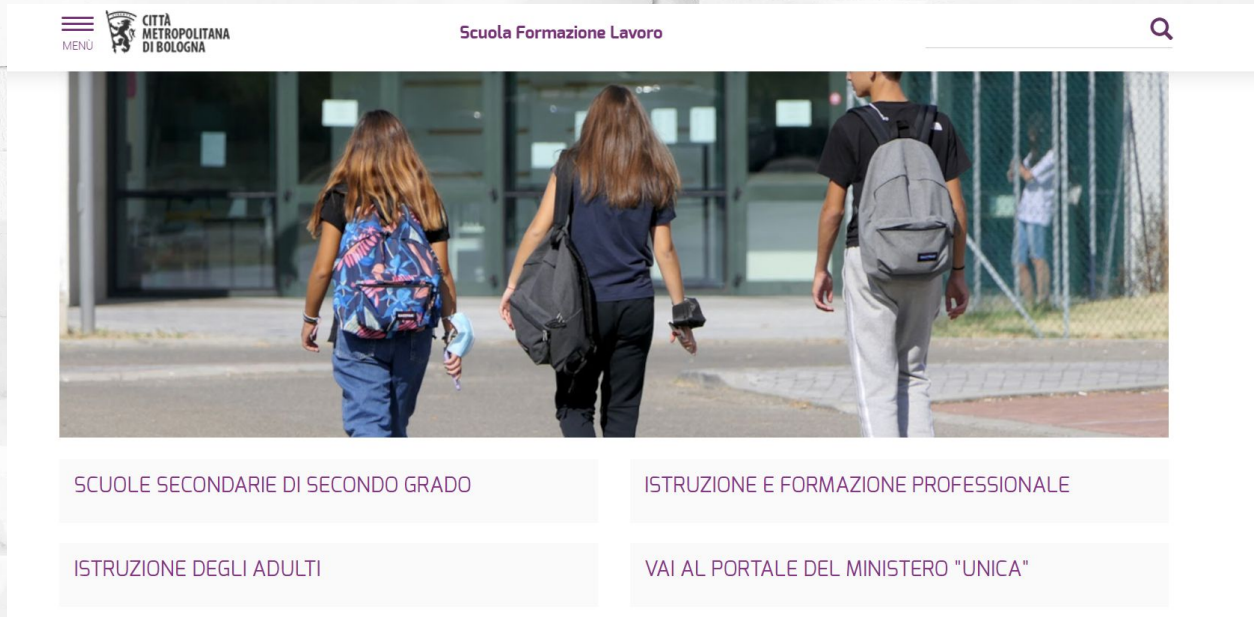

📞 4. Dove Chiedere Aiuto? Supporto all'Orientamento



3. Scuola in chiaro:

Cos'è: È la piattaforma ufficiale del Ministero dell'Istruzione e del Merito (MIM). Permette di cercare qualsiasi scuola italiana, confrontare i dati (numero di diplomati, sbocchi lavorativi e universitari, laboratori disponibili) e visualizzare il *Rapporto di Autovalutazione* (RAV) di ogni istituto.

È lo strumento da cui si recuperano anche i "codici meccanografici" necessari per compilare la domanda d'iscrizione online.

⇨ **Sito web:** cercalascuola.istruzione.it

5. Materiale multilingue



A questo link qui trovi informazioni

sull'orientamento scolastico in diverse lingue,

clicca e trova la tua!

https://centro-riesco.comune.bologna.it/capire-la-scuola/

R!Esco | Centro Documentazione e Intercultura del Comune di Bologna
via Ca' Selvatica, 7
40123 Bologna
+39 051 2196285 | 72
centroriesco@comune.bologna.it

⚠️ Avvertenze Importanti - Le "Dritte" dell'Educatrice

- **L'ordine delle preferenze non è un dettaglio:** Al momento dell'iscrizione online potrete indicare una prima scelta e fino ad altre due scuole. Compilate *sempre* anche la seconda e la terza opzione! Se la prima scuola ha troppe domande, verrete indirizzati automaticamente sulle altre.

- **La data di invio NON dà priorità:** Non c'è bisogno di fare la notte in bianco il primo giorno di apertura delle iscrizioni online. Le domande arrivate il primo giorno hanno lo stesso identico valore di quelle arrivate l'ultimo giorno della finestra ministeriale. Prendetevi il tempo per riflettere e compilare bene

- **Consiglio orientativo della scuola media:** Cercate il "consiglio orientativo" espresso dai professori della scuola media sul registro elettronico. È una traccia preziosa costruita da chi ha visto crescere i ragazzi per tre anni.

⚠️ Avvertenze Importanti - Le "Dritte" dell'Educatrice

- In fase di iscrizione viene chiesto il **CODICE MECCANOGRAFICO**: è un numero diverso per ogni scuola. Si compone di 8 o 10 caratteri alfanumerici (es. `BOPM02601E`). Puoi trovarlo sul sito della scuola scelta, nella circolare di orientamento, oppure usando la funzione "Cerca le scuole" su UNICA: https://unica.istruzione.gov.it/portale/it/scuola-in-chiaro

- **La ricevuta:** Appena cliccate su "Invia", il sistema vi manda una email di conferma. Conservatela bene!

- **Alcune scuole hanno delle sedi distaccate da quella principale:** verifica l'indirizzo direttamente rivolgendoti alla scuola

- **Altri suggerimenti** per quando starà per iniziare la scuola: Ricordati che tua figlia o figlio può avere l'abbonamento Tper gratuito (**"Salta Su!"**) e che puoi chiedere un **contributo per l'acquisto dei libri**

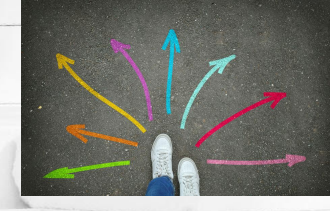

🏫 6. Le Scuole del Nostro Territorio

📘 A. I LICEI

Fa per te se: Ti piace studiare sui libri, approfondire la teoria, fare collegamenti tra materie diverse e hai intenzione di proseguire gli studi all'Università o con corsi di specializzazione post-diploma.

Durata: 5 anni.

📐 B. GLI ISTITUTI TECNICI

Fa per te se: Cerchi un buon equilibrio tra teoria e pratica. Ti interessa capire "come funzionano le cose" (tecnologia, economia, scienza, costruzioni) e vuoi fare molte ore di laboratorio. Offre ottimi sbocchi sia nel mondo del lavoro immediato sia all'Università o negli ITS (Istituti Tecnici Superiori).

Durata: 5 anni.

🛠️ C. GLI ISTITUTI PROFESSIONALI

Fa per te se: Vuoi imparare un mestiere concreto attraverso un apprendimento pratico, attivo e fortemente orientato al mondo del lavoro. Si passa tantissimo tempo nei laboratori e in stage/tirocini (alternanza scuola-lavoro) in aziende del territorio.

Durata: 5 anni (con possibilità di qualifiche triennali regionali IeFP - Istruzione Formazione Professionale).

🏫 6. Le Scuole del Nostro Territorio

📘 I LICEI



Liceo L. Galvani	📞 051 6563111 🌐 *liceogalvani.edu.it*	**Via Castiglione, 38** - Bus: **Farini/Tribunale,** Linee **A, C, 16, 30 - Porta Castiglione** Linee 32, 33, 38, 39 **succursale: via Don Minzoni, 17 -** Bus **Don Minzoni - MAMbo** o **Piazza dei Martiri** Linee**: 32, 33, 35**	Classico, Scientifico, Linguistico Internazionale, Classico Internazionale
Liceo M. Minghetti	📞 051 2757511 🌐 *liceominghetti.edu.it*	**Via Nazario Sauro, 18** - Bus: **Piazza Malpighi** Linee **11, 14, 20, 21, 30** **succursali:** **vicolo Stradellaccio, 2** **via Ca' selvatica, 9**	Classico, Classico con potenziamento della lingua inglese

🏫 6. Le Scuole del Nostro Territorio

📘 I LICEI



Liceo A. Righi	📞 051 3390930 🌐*https://www.liceorighibologna.edu.it/*	**Viale C. Pepoli, 3 - Porta Saragozza** Linee **20, 32, 33, D** **succursale: via Tolmino, 7** - Bus **Tolmino Linee principali: 14**, **21**, **89**, **61**	Scientifico Ordinario, Scientifico opzione Scienze Applicate, Linguistico
Liceo Art. F. Arcangeli	📞 051 4453612 🌐 *liceoarcangeli.edu.it*	**Via Marchetti, 22**/ Bus **Ragno** Linee **13, 38** **succursale: via L.Varthema, 54** (stesse linee fermata Varthema)	Artistico (Arti Figurative, Architettura, Design, Grafica, Scenografia)
Liceo E. Fermi	📞 051 2170201 🌐*https://www.liceofermibo.edu.it/*	**Via Mazzini, 172/2 - Bus Fermi** Linee **19, 27** **succursale: via Nazionale Toscana, 1- Bus Parisio** Linee **13, 16**	Scientifico Ordinario e opzione Scienze Applicate

🏫 6. Le Scuole del Nostro Territorio

📘 I LICEI



Liceo N. Copernico	📞 051 4200411 🌐 *https://liceo.copernico.bo.it/*	**Via P. Garavaglia, 11 - Bus San Donato / Garavaglia** Linee **20, 21, 28, 38, 60, 88, 93**	Scientifico Ordinario e opzione Scienze Applicate, Linguistico
Liceo A. B. Sabin	📞 051 6314611 🌐 *liceosabin.edu.it*	**Via Matteotti, 7 - Bus Sabin / Piazza Unità** Linee **11, 21, 25, 30, 37, 27**	Scientifico, Scienze umane, Economico-Sociale, Sportivo
Liceo Laura Bassi	📞 051 2170251 🌐 *https://laurabassi.edu.it/*	**Via Sant'Isaia, 35 - Bus Malpighi / Sant'Isaia** Linee **14, 20, 21, D** **succursali: via Broccaindosso 48 (Bus San Vitale-Torri** Linee **14, 19, 25, 27) via Ca' selvatica, 9 via del Riccio, 5/5 (Musicale)**	Scienze Umane, Economico-Sociale, Linguistico, Musicale

6. Le Scuole del Nostro Territorio

GLI ISTITUTI TECNICI



I.I.S. Aldini Valeriani 📞 051 4156211 🌐 *https://avbo.edu.it/*	Via Bassanelli 9/11	**Fioravanti** / **Aldini** *(Bus 11, 37, 92)*	*Tecnico Industriale:* Meccanica/Meccatronica, Elettronica, Informatica e telecomunicazioni, Chimica e Materiali, Grafica e Comunicazione *Professionale:* Meccanica, Grafica e stampa
I.I.S. Belluzzi - Fioravanti 📞 051 3519711 🌐 *belluzzifioravanti.it*	Via G. D. Cassini, 3	**Casalecchio Meridiana** / **Galli** *(Bus 20, 86, 89, 94)*	*Tecnico Industriale:* Meccanica/ Meccatronica ed Energia, Elettronica ed Elettrotecnica, Informatica e Telecomunicazioni, Chimica e biotecnologie, Trasporti e logistica
I.I.S. Arrigo Serpieri 📞 051 4178511 🌐*https://www.istitutoserpieri.edu.it/*	Via Peglion, 25	**Corticella** / **Lipparini** *(Bus 27, 97, 98)*	*Tecnico Agrario:* Agraria, Agroalimentare e Agroindustria (Gestione ambiente e territorio, Viticoltura ed enologia)

6. Le Scuole del Nostro Territorio

GLI ISTITUTI TECNICI



I.T.C.S. Rosa Luxemburg 📞 051 3145011 🌐*https://www.luxemburgbo.edu.it/*	Via dalla Volta, 4	**Rotonda Granatieri / Pertini** *(Bus 19, 36, 83, 92)*	*Tecnico Commerciale:* Amministrazione Finanza e Marketing (AFM), Relazioni Internazionali per il Marketing (RIM), Turismo *Liceo:* Scienze umane, Economico-sociale
I.T.C. "G. Tanari" 📞 051 2170381 🌐*https://www.manfreditanari.edu.it/*	Viale Felsina, 40	**Felsina** *(Bus 19, 27, 36, 37, 39, 101)*	*Tecnico Economico:* Sistemi Informativi Aziendali (SIA), Turismo, Amministrazione Finanza e Marketing
I.I.S. Crescenzi-Pacinotti-Sirani 📞 051 3397411 🌐https://www.crescenzipacinottisirani.edu.it/	Via Saragozza, 9	**Porta Saragozza** *(Bus 20, 32, 33, 38, 39, D)*	*Tecnico:* Costruzioni Ambiente e Territorio (Geometri), Amministrazione Finanza e Marketing *Professionale*: Operatore socio-sanitario

🏫 6. Le Scuole del Nostro Territorio

🛠️ GLI ISTITUTI PROFESSIONALI



I.P.S.A.S. Aldrovandi - Rubbiani 📞 051 6392511 🌐*https://www.aldrovandirubbiani.edu.it/*	Via Marconi, 40	**Marconi** *(Bus 11, 14, 18, 20, 21, 30)*	*Professionale:* Servizi Commerciali (Web e Community Manager, Grafica Pubblicitaria), Industria e Artigianato per il Made in Italy (Moda)
I.P.S. Fioravanti (Polo Belluzzi-Fioravanti) 📞 051 3519711 🌐 belluzzifioravanti.edu.it.	Via G. D. Cassini, 3	**Casalecchio Meridiana / Galli** *(Bus 14, 20, 89, 94)*	Manutenzione e Assistenza Tecnica (Meccanica, Elettronica, Termoidraulica), Apparati Impianti e Servizi Tecnici Industriali e Civili

🏫 6. Le Scuole del Nostro Territorio

🛠️ GLI ISTITUTI PROFESSIONALI



I.I.S. Manfredi (Polo Manfredi-Tanari) 📞 051 2170381 🌐 *manfreditanari.edu.it*	Viale Felsina, 40	**Felsina** *(Bus 19, 27, 36, 37, 39, 101)*	Servizi Commerciali con varie opzioni
I.P.S.E.O.A. G. Veronelli 📞 051 2170086 🌐*https://www.ipsarcasalecchio.it/*	Via Cimabuei, 2 *(Sede Casalecchio)*	**Casalecchio Cimabue** *(Bus 21, 89, 92, 94)*	*Professionale*: Servizi per l'Enogastronomia e l'Ospitalità Alberghiera (Enogastronomia/Cucina, Servizi di Sala e Vendita, Accoglienza Turistica)

🏫 6. Le Scuole del Nostro Territorio

🛠️ GLI ISTITUTI PROFESSIONALI



I.I.S. Arrigo Serpieri (Sede Centrale) 📞 051 4178511 🌐 *istitutoserpieri.edu.it*	Viale Peglion, 25	**Lipparini / Caserme** (Bus 27, 97, 98, 91, 354)	*Tecnico Agrario:* Agraria, Agroalimentare e Agroindustria *(articolazioni: Gestione ambiente e territorio; Viticoltura ed enologia)* *Professionale Agrario*: Agricoltura, sviluppo rurale, valorizzazione dei prodotti del territorio e gestione delle risorse forestali e montane IIS Arrigo Serpieri. *Nuovo Indirizzo Professionale:* Gestione delle Acque e Risanamento Ambientale (G.A.R.A.) IIS Arrigo Serpieri.
I.I.S. Marcello Malpighi - Sede Odontotecnico 📞 051 6341486 🌐*https://www.malpighi-crevalcore.it/*	Via Marco Polo 20/2	**Marco Polo/Beverara** *(Bus 11,30,34,84)*	*Professionale:* Arti ausiliarie delle professioni sanitarie - Odontotecnico IIS Marcello Malpighi.



⚖️ 7. La legge italiana sull’obbligo scolastico e formativo

Cosa dice la legge italiana sul diritto e dovere di andare a scuola:

In Italia, andare a scuola non è solo un **diritto di ogni ragazza e ragazzo**, ma è anche un **dovere preciso dei genitori**, stabilito dalla legge.

🤝**Se hai difficoltà a mandare tua/o figlia/o a scuola:** Non aspettare che la situazione diventi un problema legale. Parlane subito con gli insegnanti o contatta il nostro **Servizio Educativo Scolastico Territoriale (SEST)**.

Contatti e Informazioni

- **Indirizzo:** Piazza Giovanni Spadolini, 7, 40127 Bologna
- **Email:** ScuoleSandonatoSanvitale@comune.bologna.it
- **Tel:** 051 2196811



⚖️ 7. La legge italiana sull’obbligo scolastico e formativo

⚠️ Il "Decreto Caivano" (Legge n. 159/2023): Cosa rischiano i genitori?

Nel 2023 lo Stato italiano ha approvato una legge molto severa (chiamata comunemente "Decreto Caivano") per contrastare la **dispersione scolastica**, cioè il fenomeno dei ragazzi che smettono di andare a scuola prima del tempo.

> **Cosa dice la nuova legge in parole semplici?** Se un figlio non va a scuola (elusione dell'obbligo scolastico) senza un motivo grave e giustificato (come una malattia certificata dal medico), **i genitori sono considerati responsabili** e rischiano conseguenze penali pesanti:

- **Cosa si rischia:** La legge oggi prevede la pena della reclusione (fino a 2 anni) per i genitori che non iscrivono i figli alla scuola dell'obbligo o non vigilano sulla loro frequenza.
- **Perdita dell'Assegno di Inclusione (ADI):** Se i figli non frequentano regolarmente la scuola dell'obbligo, la famiglia perde il diritto a ricevere i sussidi economici dello Stato (come l'Assegno di Inclusione).

La scuola monitora le assenze ogni giorno. Se un alunno fa troppe assenze ingiustificate, il Preside (Dirigente Scolastico) è obbligato per legge a segnalare la situazione al Comune e ai Servizi Sociali/Educativi per far partire i controlli.

⚠️Controlla sempre il registro elettronico e giustifica le assenze.

Puoi leggere la legge interamente qui https://www.gazzettaufficiale.it/eli/id/2023/11/14/23A06292/sg



⚖️ 7. La legge italiana sull’obbligo scolastico e formativo

🎒 A. Obbligo Scolastico e Obbligo Formativo: Qual è la differenza?

La legge italiana dice che tutti i ragazzi e le ragazze devono essere inseriti in un percorso di studio o formazione fino a 18 anni. Questo percorso si divide in due fasi:

1. **L'Obbligo Scolastico (fino a 16 anni):**
   - Tutti i ragazzi e le ragazze devono frequentare la scuola per **almeno 10 anni** (generalmente dai 6 ai 16 anni).
   - Questo significa che l'obbligo copre tutte le scuole elementari, le scuole medie e **i primi due anni delle scuole superiori** (o dei percorsi di formazione professionale).

2. **L'Obbligo Formativo (fino a 18 anni):**
   - Dopo i 16 anni, se un ragazzo non vuole continuare il liceo o il tecnico, non può semplicemente "stare a casa".
   - Fino a 18 anni ha il dovere di continuare a formarsi. Può farlo in 3 modi:
     - Continuando la scuola superiore per prendere il diploma.
     - Frequentando un corso di formazione professionale regionale (IeFP) per imparare un mestiere.
     - Iniziando a lavorare con un contratto di *apprendistato*.



🔑 8. Guida Semplice: Come Attivare lo SPID

📌 Documenti necessari da preparare:

- Documento di identità italiano in corso di validità (Carta d'Identità o Passaporto).
- Tessera Sanitaria italiana (o tesserino del Codice Fiscale).
- Indirizzo email personale e numero di cellulare italiano.

🗺️ Le due modalità principali a Bologna:

1. **Con il Comune di Bologna (Lepida ID):** Registrazione online su id.lepida.it e successivo riconoscimento di persona gratuito presso lo Sportello di Quartiere.
2. **Presso gli Uffici Postali (Poste Italiane):** Registrazione sul sito *posteid.poste.it* e identificazione di persona presso uno sportello postale.



💰 9. Benefici Economici per la Popolazione Studentesca

🚌 A. Abbonamento Bus Gratuito: "Salta su!"

Promosso dalla Regione Emilia-Romagna per i viaggi casa-scuola sui mezzi Tper e treni regionali.

- **Requisiti:** Gratuito per la scuola secondaria di primo grado (medie). Per la scuola secondaria di secondo grado (superiori) è richiesto un **ISEE pari o inferiore a 30.000 €**.
- **Presentazione domanda:** Da fine luglio a metà dicembre online con SPID/CIE.
- 🌐 **Sito web:** mobilita.regione.emilia-romagna.it/saltasu

📚 B. Contributo Libri di Testo (Bonus Libri)

Voucher per il rimborso delle spese dei libri di testo per le persone iscritte alle scuole medie e superiori.

- **Requisiti:** Residenza a Bologna, fino a 24 anni, ISEE in corso di validità diviso in due fasce (Fascia 1: 0 - 10.632,94 €; Fascia 2: 10.632,95 - 15.748,78 €).
- **Presentazione domanda:** Da inizio settembre a fine ottobre online su ER-GO.
- 🌐 **Sito web:** scuola.er-go.it

Grazie!

