



ISTITUTO COMPRENSIVO BAZZANO MONTEVEGLIO

Via De Amicis, 6 40053 VALSAMOGGIA loc. BAZZANO (BO)

e-mail: boic86300t@istruzione.it

Posta certificata: boic86300t@pec.istruzione.it

tel. 051835111 Sito web: <http://www.icbazzanomonteveglio.gov.it>



Ai genitori della scuola secondaria di 1 grado Casini di Monteveglio

Ai docenti

Al personale ATA in servizio

Oggetto: indicazioni operative sulla ripresa delle attività didattiche

Si forniscono di seguito le indicazioni organizzative volte al contrasto della diffusione del virus Covid-19 nel plesso Casini di Monteveglio.

Condizioni per frequentare la scuola

La preconditione per la presenza a scuola di studenti e di tutto il personale a vario titolo operante è:

- l'assenza di sintomatologia respiratoria (febbre, brividi, tosse, difficoltà respiratorie, perdita improvvisa dell'olfatto o diminuzione dell'olfatto, perdita del gusto o alterazione del gusto, rinorrea/congestione nasale, faringodinia, sintomi gastrointestinali, diarrea) o di temperatura corporea superiore a 37.5°C anche nei tre giorni precedenti;
- non essere stati in quarantena o isolamento domiciliare negli ultimi 14 giorni;
- non essere stati a contatto con persone positive, per quanto di propria conoscenza, negli ultimi 14 giorni.

in caso di infezione conclamata, la riammissione è prevista dietro presentazione di certificato medico attestante l'avvenuta negativizzazione.

All'ingresso della scuola NON è necessaria la rilevazione della temperatura corporea. Chiunque ha sintomatologia respiratoria o temperatura corporea superiore a 37.5°C dovrà restare a casa. Pertanto si rimanda alla responsabilità individuale rispetto allo stato di salute proprio o dei minori affidati alla responsabilità genitoriale. Una misurazione della temperatura a scuola risulterebbe tardiva e non efficace per il contenimento della pandemia in corso.

Ingressi e Uscite

L'ingresso degli alunni avviene alle ore 8:15 al suono della campanella. Gli alunni dovranno servirsi di diverse entrate per evitare gli assembramenti, come di seguito riportato

Ingresso da piazza del Comune	Serve le classi 2D, 1D, 2E (in questo ordine)
Ingresso via Collodi	Serve le classi 3E, 3D, 1E (in questo ordine)

Gli alunni, che arriveranno poco prima del suono della prima campanella, attenderanno nella postazione assegnata gli insegnanti e con loro si recheranno nelle rispettive aule.

Alle 8:20 iniziano le lezioni. L'uscita avverrà alle ore 13:20 dagli stessi punti di accesso previsti per l'ingresso.

Si precisa che gli insegnanti accolgono agli ingressi stabiliti tutti gli alunni della propria classe.

Di seguito si riportano i punti di ritrovo e raccolta delle classi della scuola secondaria Casini di Monteveglio:

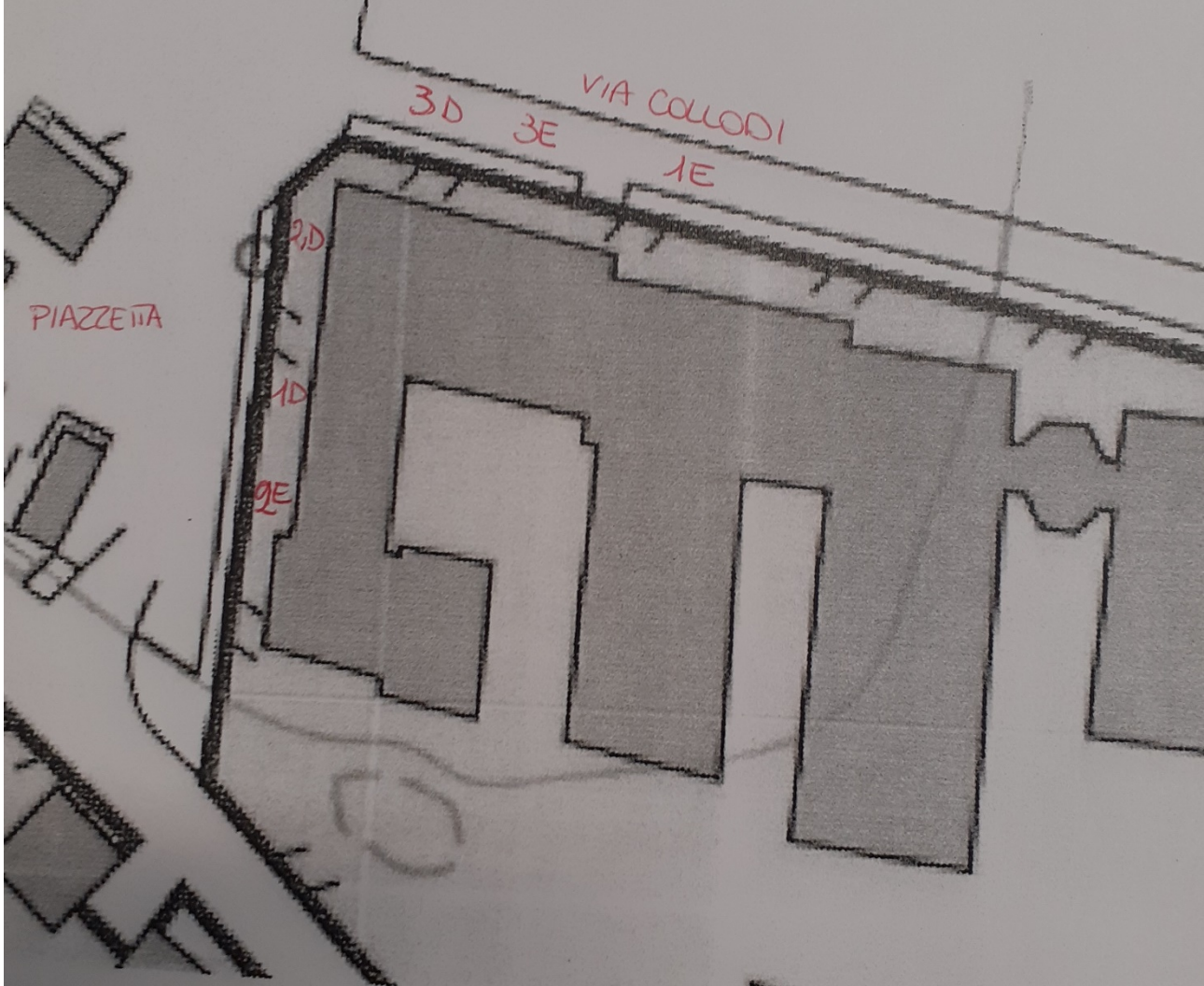

All'interno del plesso

I ragazzi e le ragazze della scuola secondaria di primo grado

- indossano la mascherina in tutte le situazioni dinamiche all'interno del rispettivo plesso
- osservano la distanza interpersonale di 1 metro.
- igienizzano le proprie mani; all'ingresso di ciascuna aula o sezione si troverà un dispenser di soluzione igienizzante per le mani, da utilizzare tutte le volte in cui si rientra in aula (all'inizio della giornata di scuola, dopo la ricreazione, dopo essere stati in bagno...).

Posizionamento dei banchi e uso delle mascherine

Nella scuola primaria i banchi sono disposti a distanza di un metro tra le file e un metro sulla fila. La distanza tra i banchi e l'area interattiva della cattedra è di 2 metri.

Gli alunni sono tenuti a indossare mascherina chirurgica o di comunità durante tutto il periodo di permanenza nella scuola, fatta eccezione per alcuni momenti quali la refezione, l'attività motoria, l'attività musicale con strumenti a fiato. Possono inoltre non indossare la mascherina solo quando sono seduti ai propri banchi in aula. In tutti i momenti in cui la distanza tra gli alunni diminuisce al di sotto di 1 metro, questi dovranno indossare la mascherina.

Gli insegnanti dovranno utilizzare la mascherina durante tutto l'orario di servizio. Tutti gli insegnanti di sostegno, oltre alla mascherina, indossano una visiera in plexiglass durante tutto l'orario di servizio. Le mascherine e le visiere saranno fornite:

- Dalla scuola per insegnanti e collaboratori scolastici
- Dalle famiglie per gli alunni e i bambini

Ricreazione

Alle ore 10:10, al suono della campanella, comincia l'intervallo. Questo si svolgerà all'aperto, quando possibile, nelle aree di seguito indicate.

Cortile interno	Serve le classi 3D, 3E, 1E, 2D (nelle posizioni indicate dai docenti)
Giardino interno spazio verso la piazza	Serve le classi 1D, 2E (nelle posizioni indicate dai docenti)

In caso di pioggia o freddo intenso, la ricreazione si svolgerà in classe o nell'area del corridoio antistante l'aula di ciascuna classe. Durante la ricreazione gli studenti dovranno indossare la mascherina e mantenere un adeguato distanziamento

Uso dei bagni

I bagni saranno fruibili a partire dalla seconda ora (ore 9:00) con turnazione di 10 minuti per ogni classe in ogni area del plesso

Classe	Bagno	Fascia oraria
3D	Bagno adiacente all'ingresso	9:25 – 9:35 10:25 – 10:35 11:25 – 11:35 12:25 – 12:35
3E		9:45 – 9:55 10:45 – 10:55 11:45 – 11:55 12:45 – 12:55
1E	Bagno nell'atrio d'ingresso	9:35 – 9:45 10:35 – 10:45 11:35 – 11:45 12:35 – 12:45
2D		9:55 – 10:05 10:55 – 11:05 11:55 – 12:05 12:55 – 13:05
1D	Bagno vicino all'aula di Musica	9:30 – 9:40 10:30 – 10:40 11:30 – 11:40 12:30 – 12:40
2E		9:45 – 9:55 10:45 – 10:55 11:45 – 11:55 12:45 – 12:55

Il principio generale è quello di evitare l'incontro di alunni di altre classi. Ogni ora i collaboratori sanificano i servizi igienici con strumentazione adeguata.

Dotazione personale degli alunni

Ogni alunno/a dovrà avere una dotazione personale composta da fazzoletti di carta, mascherina di comunità e borraccia per l'acqua. Andranno evitati il più possibile prestiti e scambi di oggetti personali tra alunni.

Areazione delle classi

Ogni aula dovrà essere arieggiata per 10 minuti ogni ora, per permettere il corretto ricambio d'aria. Per semplicità i turni di areazione di ogni classe seguono i turni di uscita in bagno evidenziati nella tabella precedente, aggiungendo una fascia di 10 minuti anche durante la prima ora.

Segnaletica

Nelle classi e lungo i corridoi gli alunni e il personale scolastico troverà cartelloni esplicativi sulle raccomandazioni da seguire scrupolosamente per abbassare il rischio di contagio. I corridoi sono stati suddivisi in due corsie con senso di marcia indicato per ogni corsia. Nei bagni gli alunni troveranno cartelli esplicativi per il corretto lavaggio delle mani. Tutte le aule inoltre all'ingresso sono dotate di postazione per la sanificazione delle mani.

Ingresso di personale esterno e ingresso dei genitori

In occasione di ingresso nel plesso di personale esterno (esperti nell'ambito di un progetto, genitori per il ritiro straordinario di alunni...) questo si sottopone al controllo della temperatura corporea mediante termometro in dotazione ai collaboratori scolastici, compila il modulo di autocertificazione, indossa la mascherina e sanifica le proprie mani.

In caso di comparsa di sintomi

Per ogni plesso viene individuato un luogo in cui confinare alunni o personale che nel corso della giornata scolastica presentino sintomi legati alla sindrome SarsCov 2. Il paziente che presenta sintomi sarà confinato nell'aula posta al primo piano in corrispondenza dell'aula docenti, munito di mascherina e tenuto a distanza di almeno 1 m da tutto il personale scolastico.

Lo spazio dedicato all'isolamento sarà l'ambulatorio posto nell'androne principale

Il rispetto di queste nuove regole costituisce una sfida educativa per la scuola, ma anche un obbligo da parte degli studenti, la cui violazione è sanzionata secondo il regolamento disciplinare. La salute di tutti dipende dai comportamenti corretti di ciascuno.

Certo di una fattiva ed efficace collaborazione da parte di tutti, porgo cordiali saluti.

Il Dirigente Scolastico
Marco Mongelli