

# Aggiornamento al Documento di Valutazione dei Rischi e al Piano di Emergenza ed Evacuazione

*Decreto Legislativo 81/2008 e s.m.i.*

*DM 26-08-1992 – DM 03-09-2021 – DPR 01-08-2011 n° 151*



**ISTITUTO COMPRENSIVO DI MEDICINA**

**VIA GRAMSCI, 2/A – 40059 MEDICINA (BO)**

**SCUOLA INFANZIA “SUCCURSALE CALZA”**

**VIA FLOSA, 95 – 40059 MEDICINA (BO)**

*Apporre data certa al presente documento firmando a pag. 3*

*IL PRESENTE DOCUMENTO È DA ALLEGARE AL DOCUMENTO DI VALUTAZIONE DEI RISCHI E PDE A. S. 2021/2022*

Data di emissione	Rif. interno	Versione	Redatta	Approvata
21 settembre 2022	0837/22/LC	00/22	<b>S&amp;L s.r.l.</b> Dott.Ing. Luca Cristoferi	<b>Datore di Lavoro</b> Dott.ssa Carla Sermasi

**Firmato digitalmente da CARLA SERMASI**

AGGIORNAMENTO		
ISTITUTO COMPRENSIVO DI MEDICINA	DOCUMENTO DI VALUTAZIONE DEI RISCHI INFANZIA "SUCCURSALE CALZA"	A.S. 2022/2023 pagina 2 di 24

## SOMMARIO

DATI DEL PLESSO SCOLASTICO RELATIVI ALL'ANNO SCOLASTICO 2022/2023 .....	4
SOPRALLUOGO ESEGUITO IN DATA 21 SETTEMBRE 2022.....	21

# ISTITUTO COMPRENSIVO DI MEDICINA

VIA GRAMSCI, 2/A – 40059 MEDICINA (BO)

## SCUOLA INFANZIA "SUCCURSALE CALZA"

VIA FLOSA, 95 – 40059 MEDICINA (BO)

Il seguente Documento di Valutazione dei Rischi è stato redatto, in base all'art. 17, c. 1, lett a) del D.Lgs.81 del 2008 e s.m.i., dal Servizio di Prevenzione e Protezione così costituito:

Il Datore di Lavoro (Dirigente Scolastico):

**Dott.ssa Carla Sermasi**

---

e in collaborazione con:

Il Responsabile Servizio Prevenzione e Protezione:

**Dott.Ing. Luca Cristofari**



---

Il Rappresentante dei Lavoratori per la Sicurezza:

**Andrea Cavallini**

---

Il Medico competente:

**Dott. Giovanni Visci**

---

Medicina (BO), 21 settembre 2022

ISTITUTO COMPRENSIVO  
DI MEDICINA

AGGIORNAMENTO  
DOCUMENTO DI VALUTAZIONE DEI RISCHI  
INFANZIA "SUCCURSALE CALZA"

A.S. 2022/2023  
pagina 4 di 24

**DATI DEL PLESSO SCOLASTICO RELATIVI ALL'ANNO SCOLASTICO 2022/2023**

ISTITUTO COMPRENSIVO DI MEDICINA	<b>AGGIORNAMENTO</b> <b>DOCUMENTO DI VALUTAZIONE DEI RISCHI</b> <b>INFANZIA "SUCCURSALE CALZA"</b>	A.S. 2022/2023 pagina 5 di 24
-------------------------------------	--	----------------------------------

**DATI ISTITUTO SCOLASTICO**

<b>Sede Legale Istituto Comprensivo</b>	Denominazione	I.C. MEDICINA
	Indirizzo	VIA GRAMSCI,2/A
	Città	MEDICINA
	CAP	40059
	Provincia	BOLOGNA
	Tel	0516970595
	Fax	0516970596
	e-mail	Boic867005@istruzione.it
	PEC	Boic867005@pec.istruzione.it
	C.F.	80071270377
	Sito WEB	www.icmedicina.edu.it
<b>Sede Plesso</b>	Denominazione	Scuola dell'infanzia succ.le L. Calza
	Indirizzo	Via Flosa ,95
	Città	Medicina
	CAP	40059
	Provincia	Bologna
	Tel.	051850459
<b>Plessi Istituto Comprensivo</b>	Scuola Secondaria di 1° grado Simoni Scuola Primaria "G. Zanardi" Scuola Primaria "E. Vannini" Scuola Primaria "E. Biagi" Scuola dell'Infanzia "L. Calza" Scuola dell'Infanzia Succ.le " Calza" Scuola dell'Infanzia "E. Fantelli"	
<b>Ente Proprietario plesso (nome e contatti del Referente)</b>	Comune di Medicina- Sindaco Matteo Montanari – tel. 0516979283	

ISTITUTO COMPRENSIVO  
DI MEDICINA

**AGGIORNAMENTO**  
DOCUMENTO DI VALUTAZIONE DEI RISCHI  
INFANZIA "SUCCURSALE CALZA"

A.S. 2022/2023

pagina 6 di 24

**IDENTIFICAZIONE FIGURE ORGANIGRAMMA****Datore di Lavoro (D.L.)**

Nome e Cognome

CARLA SERMASI

nel ruolo di **DIRIGENTE SCOLASTICO** a seguito di accettazione di incarico di presidenza  
presso la sede scolastica attuale

**Responsabile del Servizio di Prevenzione e Protezione (R.S.P.P.)**

Nome e Cognome

LUCA CRISTOFERI

Indirizzo: Via G. Bovini, 41 - 48123 Ravenna (RA) Tel. 0544 465 497

**Medico Competente**

Nome e Cognome

SABINO LAVEGLIA

c/o

SICER BOLOGNA

Tel

0510390850

**Rappresentante dei Lavoratori per la Sicurezza**

Nome e Cognome

ANDREA CAVALLINI

**Referente Tecnico dell'Ente proprietario dell'immobile:**

Nome e Cognome

SISTO

Recapito telefonico

ASTARITA

Indirizzo mail

sisto.astarita@comune.medicina.bo.it

**Preposto di segreteria**

Nome e Cognome

ANDREA MINGHETTI

Email

Andrea.minghetti@icmedicina.istruzioneer.it

nel ruolo di **D.S.G.A.**

## AGGIORNAMENTO

ISTITUTO COMPRENSIVO  
DI MEDICINADOCUMENTO DI VALUTAZIONE DEI RISCHI  
INFANZIA "SUCCURSALE CALZA"

A.S. 2022/2023

pagina 7 di 24

<b>Preposto del plesso</b>	Soggetto designato dal Datore di Lavoro, può essere il Vice Preside, il Responsabile di sedi distaccate, il Responsabile di laboratorio, etc.	
	Nome e Cognome	TULLINI MONICA
	Email	Monica.tullini@icmedicina.istruzione.it
	nel ruolo di	<b>Referente di plesso per la sicurezza</b>

Referente Covid		
	Nome e Cognome	ROBERTA CERIONI
	Email	Roberta.cerioni@icmedicina.istruzione.it

## RILEVAZIONE POPOLAZIONE ESISTENTE

## Presenze totali relativi all'anno 2022/2023

Docenti	Docenti di sostegno	Amministrativi	Collab. Scol	Personale esterno	Totale Alunni	DI CUI Alunni diversamente abili
12	4		3		108	<u>3</u>

## Numero alunni per piano

PIANO	ALUNNI per piano	di cui diversamente abili per piano
TERRA	108	3
<b>TOTALE</b>		
Sono presenti alunni H con gravi disabilità che rendono necessaria l'assistenza in fase di evacuazione d'emergenza?		

## Numero in dettaglio dei lavoratori

	Numero
Dirigente (se previsto nel plesso)	
Personale amministrativo (se previsti nel plesso)	
Insegnanti	12
Insegnanti di Sostegno	
Assistenti Tecnici di Laboratorio	
Collaboratori scolastici	3
Educatori	
Personale Cooperativa o altro appalto sorveglianza/pulizia	
Altro	
<b>TOTALE</b>	<b>15</b>



ISTITUTO COMPRENSIVO DI MEDICINA	<b>AGGIORNAMENTO</b> <b>DOCUMENTO DI VALUTAZIONE DEI RISCHI</b> <b>INFANZIA “SUCCURSALE CALZA”</b>	A.S. 2022/2023 pagina 9 di 24
-------------------------------------	--	----------------------------------

**Numero alunni per classe e piano**

Classe	N° aula (se prevista una numerazione)	Piano	Numero Alunni (TOTALI)	Alunni H (se presenti)
Arcobaleno		terra	20	1
Arancione		terra	22	
Viola		terra	26	
Blu		terra	22	
Bianca		terra	18	

**VALUTAZIONE RISCHIO INCENDIO**

Nella sottostante tabella sono riportati, in funzione del numero complessivo di presenze all'interno dell'edificio scolastico, gli adempimenti minimi obbligatori previsti dalla Normativa Antincendio.

	<b>Numero</b>
<b>NUMERO TOTALE DI PRESENZE POSSIBILE NEL PLESSO</b> (docenti+docenti sostegno+C.S.+AMMINISTRATIVI+Alunni,ecc...)	127

**DESCRIZIONE DELLE MANSIONI RICONOSCIUTE NELLA SCUOLA**

Di seguito è presente una tabella che riassume le mansioni presenti nel plesso. Si prega di prenderne visione e apportare eventuali verifiche e/o aggiunte. Nelle domande di seguito in cui si può dare un SI/NO come risposta, basta cliccare col mouse sul quadratino corrispondente alla risposta da dare.

MANSIONE	Descrizione Mansione	Attrezzature di lavoro-macchine, apparecchi, utensili, ed impianti (di produzione e servizio)	Materie prime, semilavorati e sostanze impiegati e prodotti. Scarti di lavorazione
<b>Dirigente Scolastico</b>	Potere di gestione, decisionali e di spesa per tutti gli interventi ad eccezione di quelli impiantistici e strutturali	Videoterminali, stampanti, fotocopiatrici	Carta e cancelleria
<b>Insegnante</b>	Lezioni didattiche all'interno delle aule	LIM	Carta e cancelleria
<b>Insegnante di sostegno</b>	Seguire ragazzi con problemi caratteriali, di comportamento e fisici	...	Carta e cancelleria
<b>Personale Amministrativo</b>	Elaborazione di documenti contabili, lettere, comunicazioni e procedure burocratiche	Videoterminali, stampanti, fotocopiatrici	Carta e cancelleria Cartucce e toner
<b>Collaboratore Scolastico</b>	Pulizia e igiene degli ambienti di lavoro, accoglienza persone esterne	Fotocopiatori, carrelli per materiale pulizia	Prodotti per pulizie, toner, carta
<b>Educatore</b>			

**Quali delle seguenti attività sono affidate ai collaboratori scolastici? (cliccare sul quadrettino si/no)**

servizio di pulizie	SI <input checked="" type="checkbox"/>	NO <input type="checkbox"/>
servizio di vigilanza alunni	SI <input checked="" type="checkbox"/>	NO <input type="checkbox"/>
servizio di distribuzione pasti	SI <input type="checkbox"/>	NO <input checked="" type="checkbox"/>
spostamento di arredi	SI <input type="checkbox"/>	NO <input checked="" type="checkbox"/>
sollevamento alunni disabili	SI <input type="checkbox"/>	NO <input checked="" type="checkbox"/>
altro .....	SI <input type="checkbox"/>	NO <input type="checkbox"/>

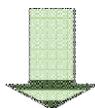

Utilizzano attrezzature elettriche (aspirapolvere, macchina lavapavimenti, ecc...) o altre attrezzature oltre a quelle manuali ordinarie (carrello multiuso o MOP, secchio, scopa, MOP, deragnatori, ecc...)	<input type="checkbox"/> SI	Se Si, indicare quali:
	<input type="checkbox"/> NO	

## AGGIORNAMENTO

ISTITUTO COMPRENSIVO  
DI MEDICINADOCUMENTO DI VALUTAZIONE DEI RISCHI  
INFANZIA "SUCCURSALE CALZA"

A.S. 2022/2023

pagina 11 di 24

## Quali delle seguenti attività sono affidate a ditte esterne?

SERVIZIO DI PULIZIE		NO x
Se è SI indicare:		
Ragione Sociale Impresa		
Sede legale		
Tel.	Fax	
Quanti sono i lavoratori che eseguono le pulizie nella scuola .....		

## Quali delle seguenti attività sono affidate a ditte esterne?

SERVIZIO DI VIGILANZA ALUNNI		NO x
Se è SI indicare:		
Ragione Sociale Impresa		
Sede legale		
Tel.	Fax	
Quanti sono i lavoratori che eseguono solo sorveglianza nella scuola .....		

## Quali delle seguenti attività sono affidate a ditte esterne?

DISTRIBUZIONE PASTI	SI x	
Se è SI indicare:		
Ragione Sociale Impresa	Cooperativa Sociale PICTOR	
Sede legale BUDRIO		
Tel. 051 803668	Fax	
Quanti sono i lavoratori che eseguono la distribuzione dei pasti nella scuola :1		

## Sono presenti altre attività scolastiche o lavorative nell'edificio (ad es. altri plessi, CPIA,ecc..)?

CONDIVISIONE SPAZI		NO x
Se è SI indicare quale attività.....		
Ragione Sociale Impresa		
Sede legale		
Tel.	Fax	
Se si è necessario prevedere un Piano di Emergenza Coordinato		

AGGIORNAMENTO

ISTITUTO COMPRENSIVO  
DI MEDICINA

DOCUMENTO DI VALUTAZIONE DEI RISCHI  
INFANZIA "SUCCURSALE CALZA"

A.S. 2022/2023

pagina 12 di 24

Nel plesso ci sono lavoratori con limitazioni alla mansione o ad attività lavorative particolari?

NO

☐

ISTITUTO COMPRENSIVO DI MEDICINA	AGGIORNAMENTO DOCUMENTO DI VALUTAZIONE DEI RISCHI INFANZIA "SUCCURSALE CALZA"	A.S. 2022/2023 pagina 13 di 24
-------------------------------------	---	-----------------------------------

BREVE DESCRIZIONE DELLA STRUTTURA	
Numero di piani (specificare se si tratta di piano seminterrato, terra, primo,...)	N. 1 - piano terra
Numero punti di raccolta e ubicazione	2 punti: - Uno interno accanto al cancello Uno esterno confinante con il campo sportivo
È presente un ascensore?	No
È presente un Impianto Fotovoltaico?	Si
Numero cassette pronto soccorso e ubicazione	Due cassette: locale 2 – locale 26
Ubicazione valvola di intercettazione del gas	In esterno davanti al locale n.28
È presente un DAE? Se sì, chi è il proprietario?	No
Quali aule o laboratori speciali sono presenti? (aula informatica, psicomotricità, lab. Scienze,...)	Aula Covid locale 25 Aula insegnanti locale 4 Salone locale 5 Saletta riposo locale 12

Il plesso è in possesso del C.P.I.? (E' necessario se vi sono nell'edificio più di 100 presenze)		
	SI	
	<input type="checkbox"/>	

Se "SI" è stata fatta richiesta di riceverne copia all'Ente Proprietario		
	SI	NO
	<input type="checkbox"/>	<input type="checkbox"/>

Il/La Dirigente Scolastico/a ha preso visione delle prescrizioni tecniche di esercizio riportate nel C.P.I.		
	SI	NO
	<input type="checkbox"/>	<input type="checkbox"/>

Nel plesso è presente l'impianto di allarme antincendio?		
	SI	NO
	<input type="checkbox"/>	<input type="checkbox"/>

Indicare in modo specifico cosa si utilizza come allarme (ordine) di evacuazione in caso di emergenza all'interno del plesso (allarme sonoro impianto allarme, tromba nautica, campanella,...)	
ALLARME SONORO	

Nel plesso sono affisse le planimetrie con il piano di evacuazione		
	SI X	NO
		<input type="checkbox"/>

ISTITUTO COMPRENSIVO DI MEDICINA	AGGIORNAMENTO DOCUMENTO DI VALUTAZIONE DEI RISCHI INFANZIA "SUCCURSALE CALZA"	A.S. 2022/2023 pagina 14 di 24
-------------------------------------	---	-----------------------------------

Le planimetrie corrispondono a quelle presentate al Comando Provinciale dei VV.F. di pertinenza nella richiesta di C.P.I. ( <b>dove previsto</b> )		
(Chiedere conferma al REFERENTE dell'Ente Proprietario)	SI <input type="checkbox"/>	NO <input type="checkbox"/>

Data di redazione delle planimetrie

Le planimetrie rispecchiano la situazione architettonica attuale		
	SI <input type="checkbox"/>	NO <input type="checkbox"/>

Per raggiungere la palestra è necessario effettuare un percorso esterno al plesso? (laddove prevista attività in palestra)		
	SI X	

Sono previste attività sportive esterne al plesso? (come per es piscina, lezioni di tennis .... )		
		NO X

## ORGANIGRAMMA DELLA SICUREZZA

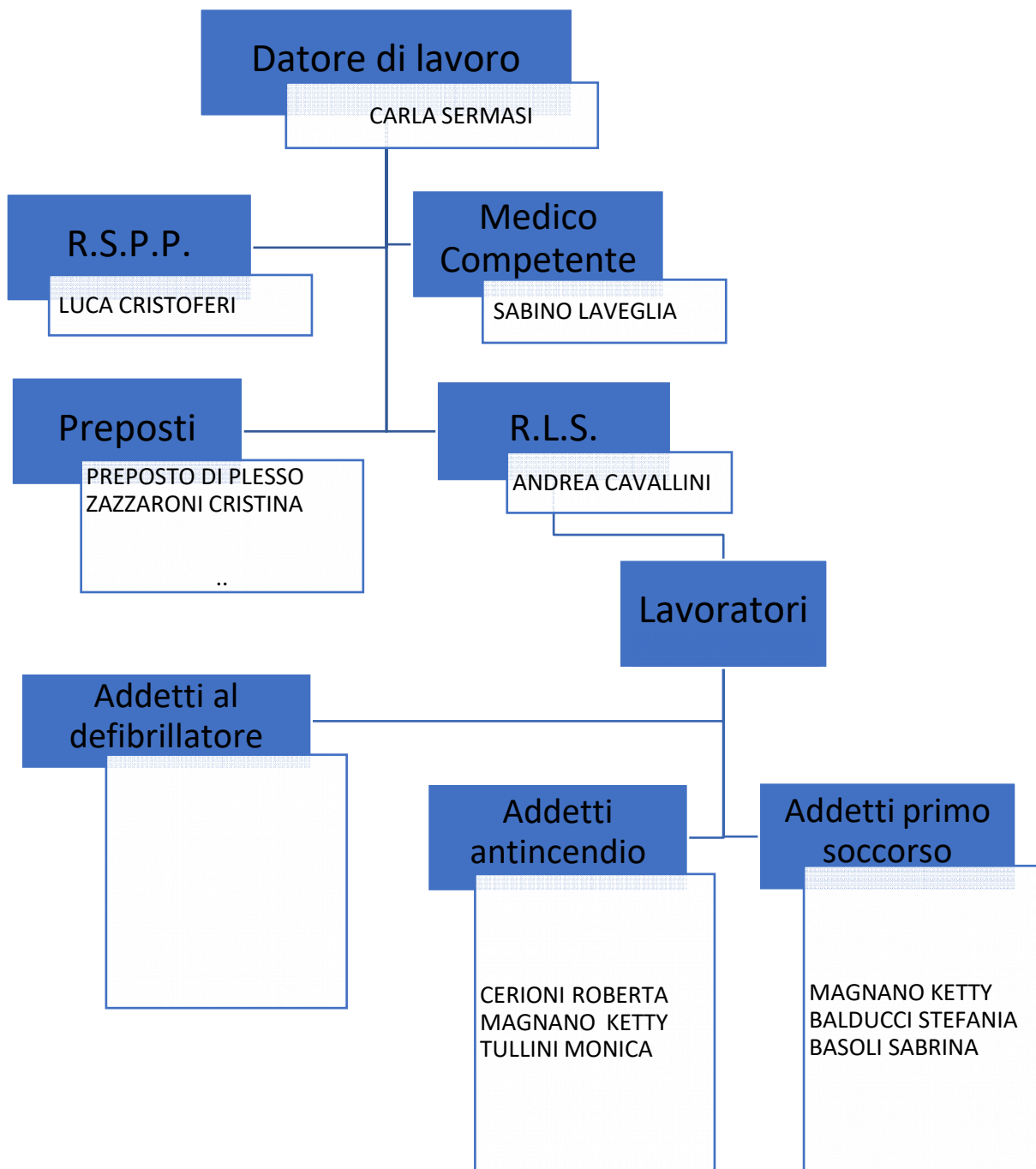

**COMPOSIZIONE SQUADRE DI EMERGENZA**

Si ricorda alla scuola di controllare la validità degli attestati degli addetti alle emergenze (validità triennale primo soccorso e antincendio, validità biennale DAE)

**Addetti al Servizio di Prevenzione Incendi**

Nome Cognome
CERIONI ROBERTA
MAGNANO KETTY
TULLINI MONICA

(\*) **Attestato di Idoneità Tecnica** ai VV.F di cui all'art. 3 della Legge 28 novembre 1996 n° 609 necessario superate le 300 persone presenti nel singolo plesso.

**Addetti al Servizio di Primo Soccorso**

Nome e Cognome
MAGNANO KETTY
BALDUCCI STEFANIA
BASOLI SABRINA

**Incaricati alla compilazione del registro della sorveglianza antincendio e delle manutenzioni**

Nome e Cognome
Addetti antincendio

**Addetti Referenti H : sicurezza ed evacuazione alunni "H"**

Nome e Cognome	
Nome e Cognome	
Nome e Cognome	
<i>In caso di assenza dei referenti o di presenza di disabilità motoria temporanea provvederà l'insegnante in servizio in aula con l'ausilio di collaboratori scolastici disponibili</i>	



## SCHEMA DEGLI INCARICHI NELL'EMERGENZA

Compiti e responsabilità	Designazione	Firma per Presa Visione
1. Coordinatore dell'emergenza emana l'ordine di evacuazione	Tullini Monica	
	Cerioni Roberta	
	Zazzaroni Cristina	
2. Persona incaricata alla diffusione dell'allarme generale o dell'ordine di evacuazione	Grimaudo Stefania	
	Barbato Immacolata	
	Gargiulo Loredana	
3. Persona incaricata al controllo delle operazioni di evacuazione	Grimaudo Stefania	
	Barbato Immacolata	
	Gargiulo Loredana	
4. Persona incaricata ad effettuare le chiamate ai soccorsi esterni	Grimaudo Stefania	
	Barbato Immacolata	
	Gargiulo Loredana	
5. Persona incaricata alla verifica dell'abbandono dell'edificio da parte delle persone	Grimaudo Stefania	
	Gargiulo Loredana	
	Barbato Loredana	
6. Persona addetta all'assistenza dei portatori di handicap		
7. Persona incaricata alla messa in sicurezza degli impianti (interruzione dell'energia elettrica, del gas e dell'acqua)	Gargiulo Loredana (acqua + en. elettrica)	
	Grimaudo Stefania (acqua + en. elettrica)	
	Barbato Immacolata (acqua + en. elettrica)	
	Barbato Immacolata (gas)	
	Gargiulo Loredana (gas)	
	Grimaudo Stefania (gas)	
8. Personale addetto all'apertura quotidiana delle uscite di sicurezza ed al controllo della praticabilità	Addetti antincendio e collaboratori scolastici	

ISTITUTO COMPRENSIVO DI MEDICINA	AGGIORNAMENTO DOCUMENTO DI VALUTAZIONE DEI RISCHI INFANZIA "SUCCURSALE CALZA"	A.S. 2022/2023 pagina 18 di 24
-------------------------------------	---	-----------------------------------

dei percorsi di fuga interni ed esterni all'edificio		
--	--	--

Compiti e responsabilità	Designazione	Firma per Presa Visione
9. Persona incaricata dell'apertura dei cancelli automatici di accesso al cortile interno (laddove presenti)	Barbato Immacolata	
	Gargiulo Loredana	
	Grimaudo Stefania	
10. Persona incaricata dell'attesa dei soccorsi	Barbato Immacolata	
	Gargiulo Loredana	
	Grimaudo Stefania	
11. Coordinatore del/dei punto di Raccolta (se c'è più di un punto di raccolta, nominare i coordinatori dei singoli punti di raccolta e il coordinatore generale che potrebbe coincidere con il Coordinatore dell'emergenza del punto 1 della presente tabella)	Tullini Monica	
	Cerioni Roberta	
	Zazzaroni Cristina	
12. Personale addetto alla sorveglianza presidi antincendio	Addetti antincendio	
13. Persona incaricata al controllo periodico dei presidi medici contenuti nella cassetta di primo soccorso	Addetti al primo soccorso	
14.a. Personale addetto al pronto soccorso	Vedi elenco	
14.b. Personale addetto all'antincendio	Vedi elenco	
15. Personale addetto all'utilizzo del defibrillatore		
16. Addetto alla sorveglianza periodica del defibrillatore		

Incaricato alla custodia dei documenti relativa alla sicurezza		
	Nome e Cognome	Referente di plesso

Dove sono conservati i documenti relativi alla sicurezza (ad esempio cassetto, armadio ,...)	
--	--

ISTITUTO COMPRENSIVO  
DI MEDICINA

**AGGIORNAMENTO  
DOCUMENTO DI VALUTAZIONE DEI RISCHI  
INFANZIA "SUCCURSALE CALZA"**

A.S. 2022/2023

pagina 19 di 24

## RECAPITI DI EMERGENZA

SERVIZI ED ENTI ESTERNI		
ENTE	NOMINATIVO DI RIFERIMENTO	TELEFONO
Emergenza Sanitaria		<b>118</b>
Vigili del fuoco		<b>115</b>
Soccorso Pubblico di Emergenza		<b>113</b>
Carabinieri		<b>112</b>
Comando Provinciale VV.F. di .....		
Carabinieri Corpo Forestale		<b>1515</b>
Municipalizzata Gas - Acqua		
ENEL		
Guardia Medica (Notturno e Festivo)		<b>800040050</b>
ASL – Medicina del Lavoro		
Datore di Lavoro	<b>D.S.</b>	
RSPP	<b>LUCA CRISTOFERI</b>	0544/465497
RLS	<b>ANDREA CAVALLINI</b>	<b>3386630361</b>
Medico Competente	<b>SABINO LAVEGLIA</b>	<b>0510390850 (Sicer)</b>
Referente Ente Proprietario	<b>SISTO ASTARITA</b>	<b>051 6979212</b>
Preposti	<b>ZAZZARONI CRISTINA</b>	<b>3395762102</b>

## **TURNAZIONE ADDETTI ANTINCENDIO E PRIMO SOCCORSO**

### **ADDETTI ANTINCENDIO**

Gli addetti antincendio sono in servizio in orario mattino o pomeriggio secondo i turni.  
È assicurata la copertura dell'orario di lavoro.

### **ADDETTI PRIMO SOCCORSO**

Gli addetti Primo Soccorso sono in servizio in orario mattino o pomeriggio secondo i turni.  
È assicurata la copertura dell'orario di lavoro.

**SOPRALLUOGO ESEGUITO IN DATA 21 SETTEMBRE 2022**

Si sottolinea che la relazione tecnica di sopralluogo si riferisce alla giornata nella quale è stato effettuato il sopralluogo.

L'Istituto si impegna a ridurre o eliminare i rischi rilevati attraverso l'azione dei lavoratori incaricati e di segnalare all'ente locale gli interventi da effettuare secondo priorità basata sull'indice di rischio evidenziato.

## AGGIORNAMENTO

ISTITUTO COMPRENSIVO  
DI MEDICINADOCUMENTO DI VALUTAZIONE DEI RISCHI  
INFANZIA "SUCCURSALE CALZA"

A.S. 2022/2023

pagina 22 di 24

AMBIENTE	ELEMENTO RILEVATO	RISCHIO O NON CONFORMITA'	VALUTAZIONE DEL RISCHIO			AZIONI CORRETTIVE	COMPETENZA	PIANO DI MIGLIORAMENTO
			Prob	Mag	Indice			
ESTERNO Giocattolo 		Si rileva che nel cortile scolastico perimetrale è presente un giocattolo che nel punto di inizio scivolo ha altezza di caduta non trascurabile. Rischio di traumatismi in caso di caduta	3	3	9	Si provveda a verificare che il giocattolo abbia necessità – esplicitata da libretto d’uso e manutenzione – di un antitrauma nella zona a ridosso del giocattolo.	Istituto	B
ESTERNO	Tombini	Si rileva che nel cortile esterno sono presenti tombini che sporgono dalla superficie della pavimentazione con rischio inciampo.	1	3	3	Si provveda a intervenire mitigando il più possibile la presenza di tali dislivelli con lo scopo di ridurre il rischio inciampo.	Ente Proprietario dell’immobile	D

**Si riportano qui di seguito alcune delle principali indicazioni da seguire per mantenere elevato lo standard di sicurezza e salute dei lavoratori:**

- In tutti i casi in cui la scuola sia committente è necessario compilare un DUVRI (Documento Unico Valutazione Interferenze);
- Tutti i locali non utilizzati dagli allievi devono rimanere chiusi a chiave;
- Tutti i quadri elettrici devono essere chiusi a chiave e riportare idonea Segnaletica;
- Tutti i locali dell'edificio devono rimanere il più possibile in ordine e contenere il minor carico possibile di materiale combustibile;
- Nelle aule i banchi non devono avere la disposizione a ferro di cavallo;
- Assicurarsi che tutti i vetri (delle finestre, vetrinette degli arredi ecc...) e specchi presenti nell'edificio rispondano ai requisiti di legge (norme UNI 7697) ed in caso contrario provvedere alla messa a norma e/o a pellicolarli (norma UNI-EN 12600);
- Tutti i computer devono essere collocati sulle loro postazioni in maniera stabile, non presentare fili che possono causare inciampo né essere coperti con teli che non permettano la dispersione del calore. Fare attenzione soprattutto nei luoghi in cui i bambini correndo/giocando possano causare la caduta degli stessi. Si ricorda che i computer non debbono essere posizionati vicino a fonti di calore; inoltre al termine dell'attività si consiglia di staccare l'erogazione di corrente all'interno dell'aula;
- Controllare che l'impianto elettrico abbia la relazione di conformità;
- Controllare che l'impianto di messa a terra sia a norma;
- Tutte le tende presenti nella scuola devono essere ignifughe, con classe di reazione al fuoco non superiore ad uno;
- Gli arredi presenti nella scuola, in tutti i locali e corridoi, dovrebbero essere fissati a parete;
- Le lavagne devono essere fissate al muro sia nella parte alta sia nella bassa. Nel caso in cui siano presenti lavagne "girevoli" assicurarsi che i perni siano ben saldi. Eventuali supporti per pennarelli e/o cimosi non devono presentare spigoli vivi;
- Qualora siano presenti lavagne multimediali provvedere a proteggere i cavi con canaline; nel frattempo raccogliarli in modo tale che non costituiscano pericolo o intralcio;
- Qualora siano presenti condizionatori e/o termoconvettori devono essere sottoposti a periodica manutenzione al fine di mantenere il microclima all'interno della scuola e per la sicurezza e l'igiene. Se presentano parti appuntite applicare idonee protezioni;
- Le vie di esodo devono essere libere da ogni ingombro sia interno sia esterno; non possono risultare intralciate neanche temporaneamente;
- Non possono essere utilizzate scale alte più di 2 metri senza avere effettuato un adeguato corso di formazione; Se si sale oltre il terzo gradino ci deve sempre essere una persona a terra che garantisca il sostegno;
- I fili elettrici di tutte le apparecchiature della scuola devono essere raccolti utilizzando delle canaline, così da scongiurare inciampi e possibili rischi elettrici e/o d'incendio; le ciabatte multipresa elettrica vanno fissate e vi devono essere attaccate prese non di potenza complessiva superiore a quella che la ciabatta può fornire.
- Qualunque gioco o arredo non pervenuto dalla scuola o dall'Ente proprietario dell'immobile non può essere accettato; assicurarsi che i giochi siano a norma (serie UNI EN 71/x) (direttiva 2009\_48\_CE sicurezza giocattoli) e che vengano sottoposti a periodica manutenzione;
- Verificare che l'attrezzatura della palestra sia sottoposta ad una periodica manutenzione per evitare rottura e/o danni;
- Le porte tagliafuoco vanno tenute sempre chiuse a meno che non siano dotate di dispositivi automatici di chiusura;
- Tinteggiare i locali in cattivo stato;
- Nel caso in cui sia presente un laboratorio di cucina, i cibi e/o bevande preparate non possono essere consumate per motivi igienici in quanto la struttura non dispone dell'autorizzazione sanitaria; non è permesso consumare cibo e/o bevande preparate in casa;

- Se all'esterno della scuola sono presenti giochi o panche o altro arredo esterno in legno effettuare la manutenzione periodica onde evitare ferimenti con schegge;
  - La presenza di giochi in plastica comporta la verifica periodica dell'integrità ;
  - Le normative europee EN 1176 e EN 1177 prevedono i requisiti necessari per la sicurezza delle attrezzature per parchi gioco ed i rivestimenti delle superfici aree gioco.
- È quindi opportuno, in fase di programmazione di un parco giochi, tenere conto di almeno due presupposti fondamentali:
- ✓ 1) Che i giochi siano omologati e conformi alla norma europea EN 1176
  - ✓ 2) Che la superficie ove verranno installati sia conforme alla norma europea EN 1177.

Qui di seguito sintetizzo il contenuto della norma EN 1177.

La normativa europea EN 1177 indica i requisiti per i rivestimenti di superfici di aree da gioco ad assorbimento d'impatto:

MATERIALE*	DESCRIZIONE	PRODONDITA' MINIMA IN CM	ALTEZZA CADUTA MAX
prato/terriccio corteccia	pezzatura da 20 a 80 mm	30	< 100
Trucioli di legno	Pezzatura a 5 a 30 mm	30	<300
Sabbia**	Pezzatura da 0,2 a 2 mm	30	<300
ghiaia**	Pezzatura da 2 a 8 mm	30	<300

\*Materiali preparati in maniera idonea per essere usati in aree gioco per bambini

\*\* Senza particelle melmose di argilla

Altra soluzione idonea, nonché valida alternativa ai materiali (per i quali si rende una più frequente manutenzione e con probabili problemi igienici), è quella della pavimentazione antitrauma realizzata con l'impiego di mattonelle in fibre di gomma e poliuretano.(costo da € 26 a 72 per metro quadro).

- Laddove assente, posizione il cartello indicante il punto di raccolta;
- Si ricorda che il cartello indicante i numeri d'emergenza dovrebbe riportare anche il numero del centro antiveneni più vicino;
- Qualora nei locali utilizzati per l'attività scolastica vi dovesse essere un defibrillatore a disposizione di tutti gli occupanti la scuola deve garantire la presenza di persona abilitata e formata all'uso del defibrillatore;
- Qualora nell'edificio scolastico vi fosse un impianto Fotovoltaico è necessario che:
- ✓ A tutti i varchi di accesso riportare idonea segnaletica: "Attenzione: Impianto fotovoltaico in tensione durante le ore diurne(...Volt)",
- ✓ Il comando di emergenza deve togliere l'erogazione di corrente elettrica in tutto l'edificio della scuola compreso il fotovoltaico.
- ✓ Gli inverter dell'impianto dovranno essere confinati all'interno di una cabina in cui vi sia il divieto di accesso
- Le aree verdi esterne che fanno parte della scuola devono essere soggette a periodica manutenzione (ad esempio eliminare le foglie secche che comportano rischio di scivolamento).

**SI RICORDA CHE SONO INDICAZIONI GENERALI DA APPLICARE IN MODO SELETTIVO ALLA PROPRIA REALTÀ SCOLASTICA**