

Progetto

“A SCUOLA DA 4 A 2”



LEGAMBIENTE



Scuola secondaria di
primo grado di Malegno

Partnerships

Questo progetto è finanziato nell'ambito del bando **NO PLANET B** ed è promosso da PUNTOSUD con il contributo fondi dell'UE e della Fondazione Cariplo.

Fondazione
CARIPLO



punto
sud

Connettere, condividere, consolidare



Focus sul progetto

L'obiettivo di questo bando è di avvicinare noi giovani al tema della **mobilità sostenibile** e dell'**inquinamento globale**, per sensibilizzarci a non inquinare compiendo un gesto semplice come quello di utilizzare la **bicicletta** invece dell'automobile.



Coinvolgeremo l'Amministrazione comunale proponendo
modifiche strutturali



all'ambiente scolastico

in particolar modo il **cortile scolastico**

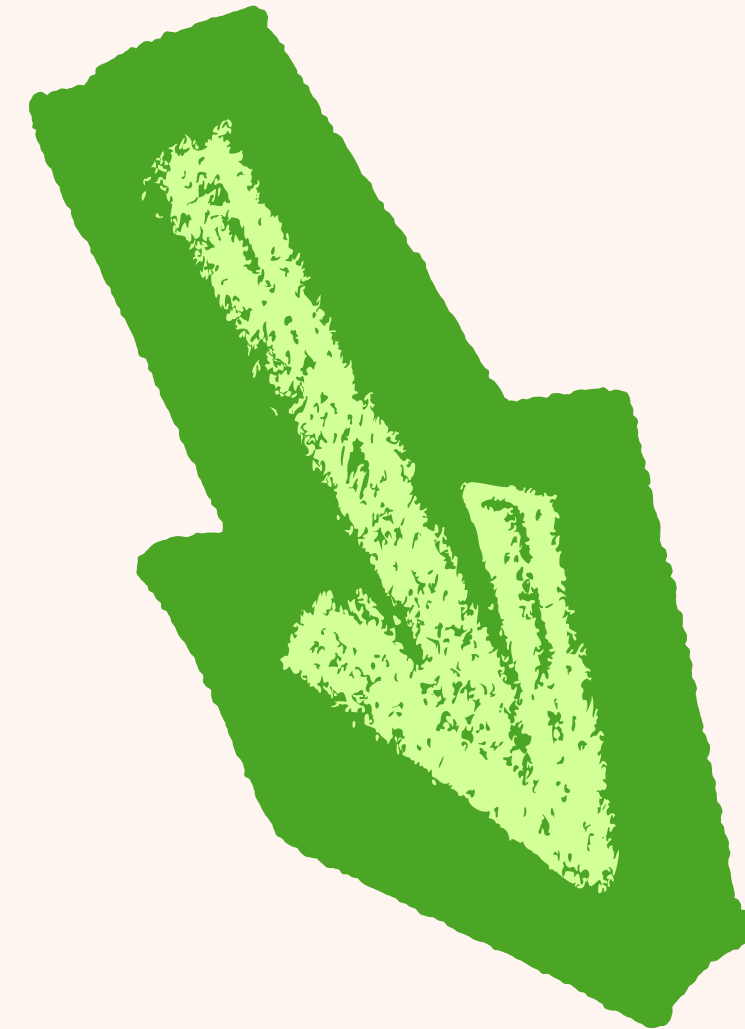

alla viabilità pedonale

- Nel **cortile** potremmo:
- riqualificare
 - potenziare
 - creare ambienti vivaci



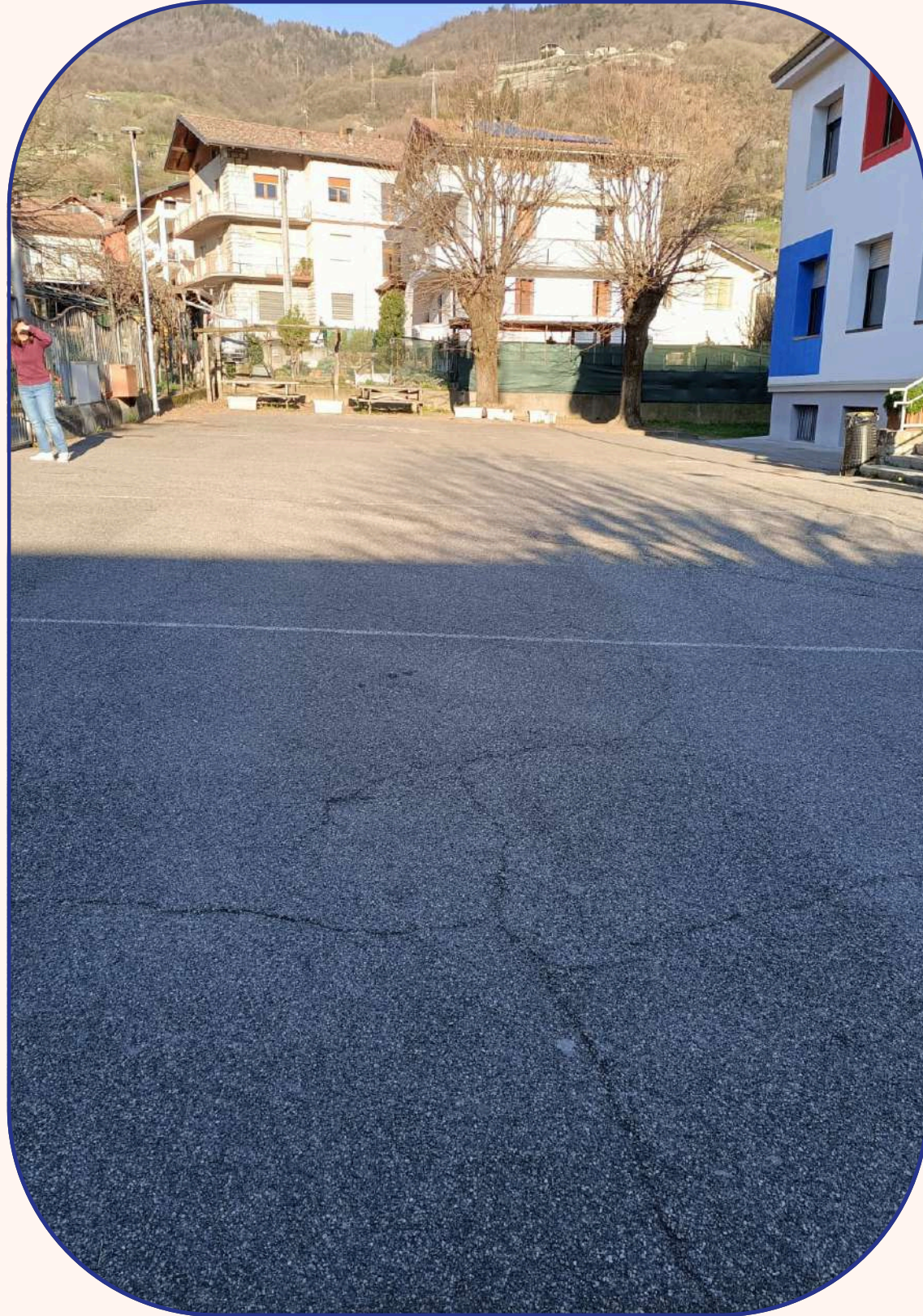

- **Creare** delle fasce colorate che identificano gli ingressi della primaria e della secondaria
- **Migliorare** lo spazio già esistente con gazebo e piante, per avere un ambiente fresco e ombreggiato nei mesi più caldi (outdoor education)
- **Inserire:**
 1. portabicicletta ad arco dentro il cortile con copertura antipioggia
 2. alberi e panchine
 3. orto didattico
 4. pavimentazione colorata
 5. ping pong e biliardino
 6. giochi per bambini della primaria
 7. angolo per la raccolta differenziata dimensionato in base al numero degli alunni

Esempi di cortili scolastici

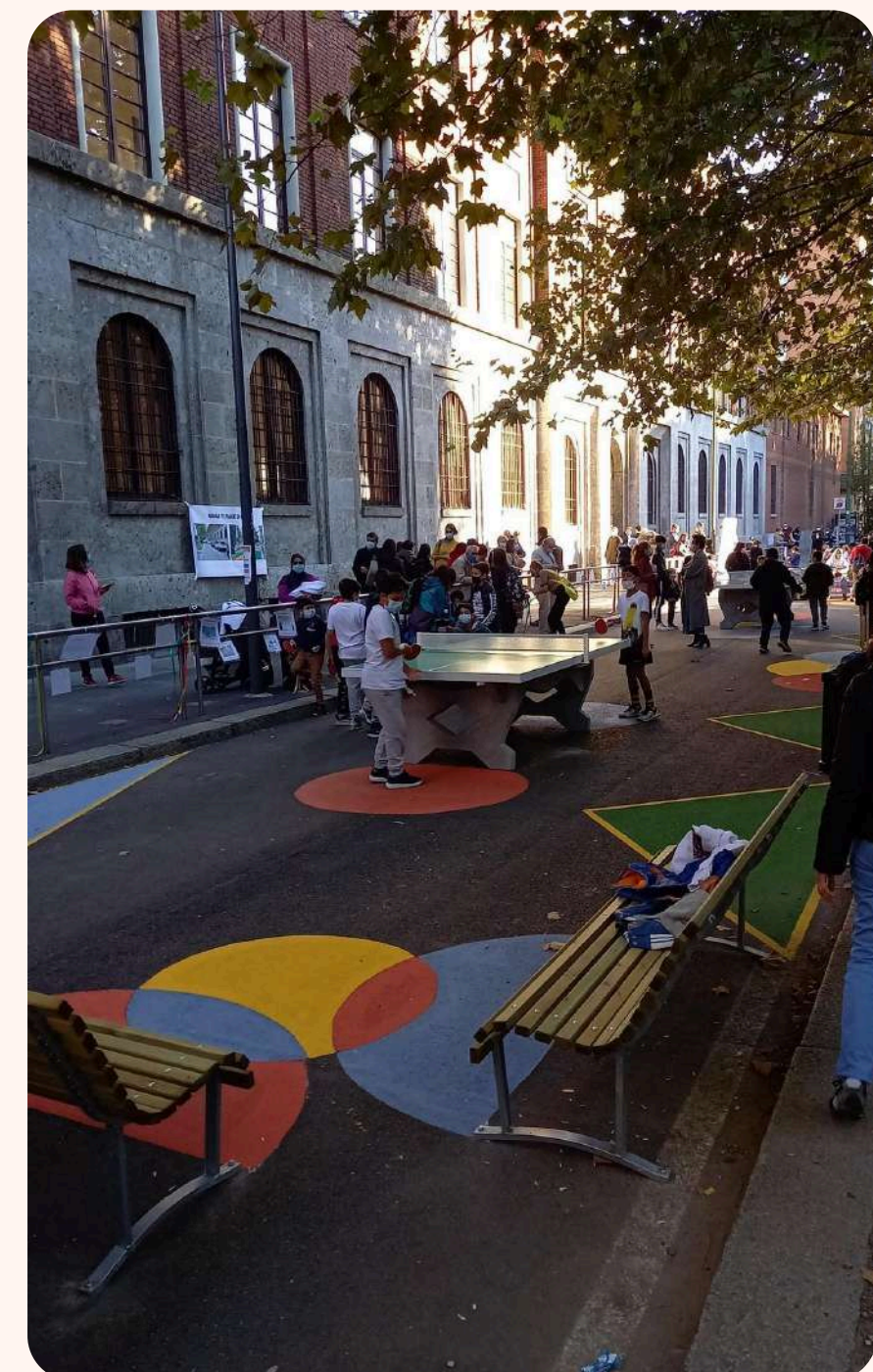
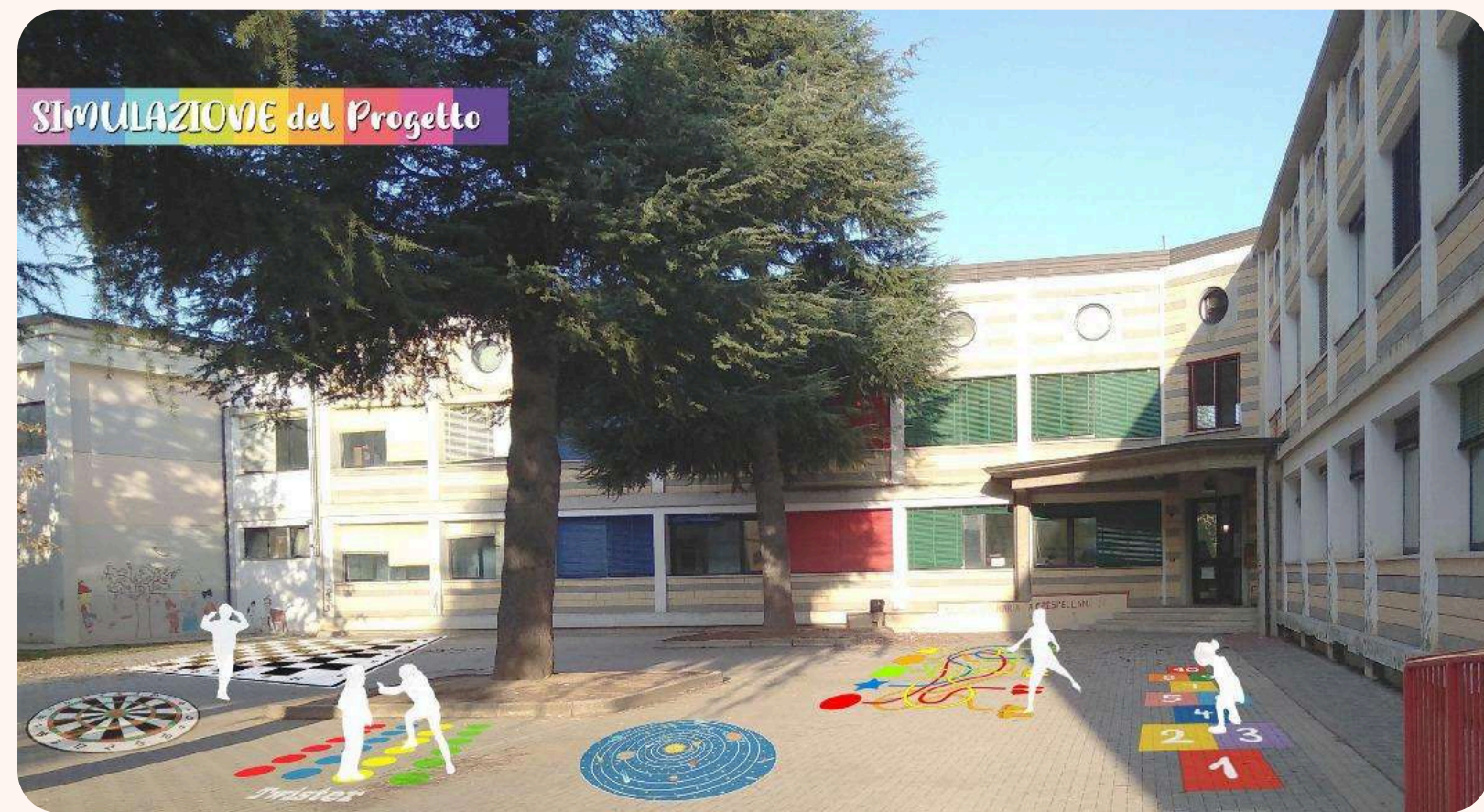
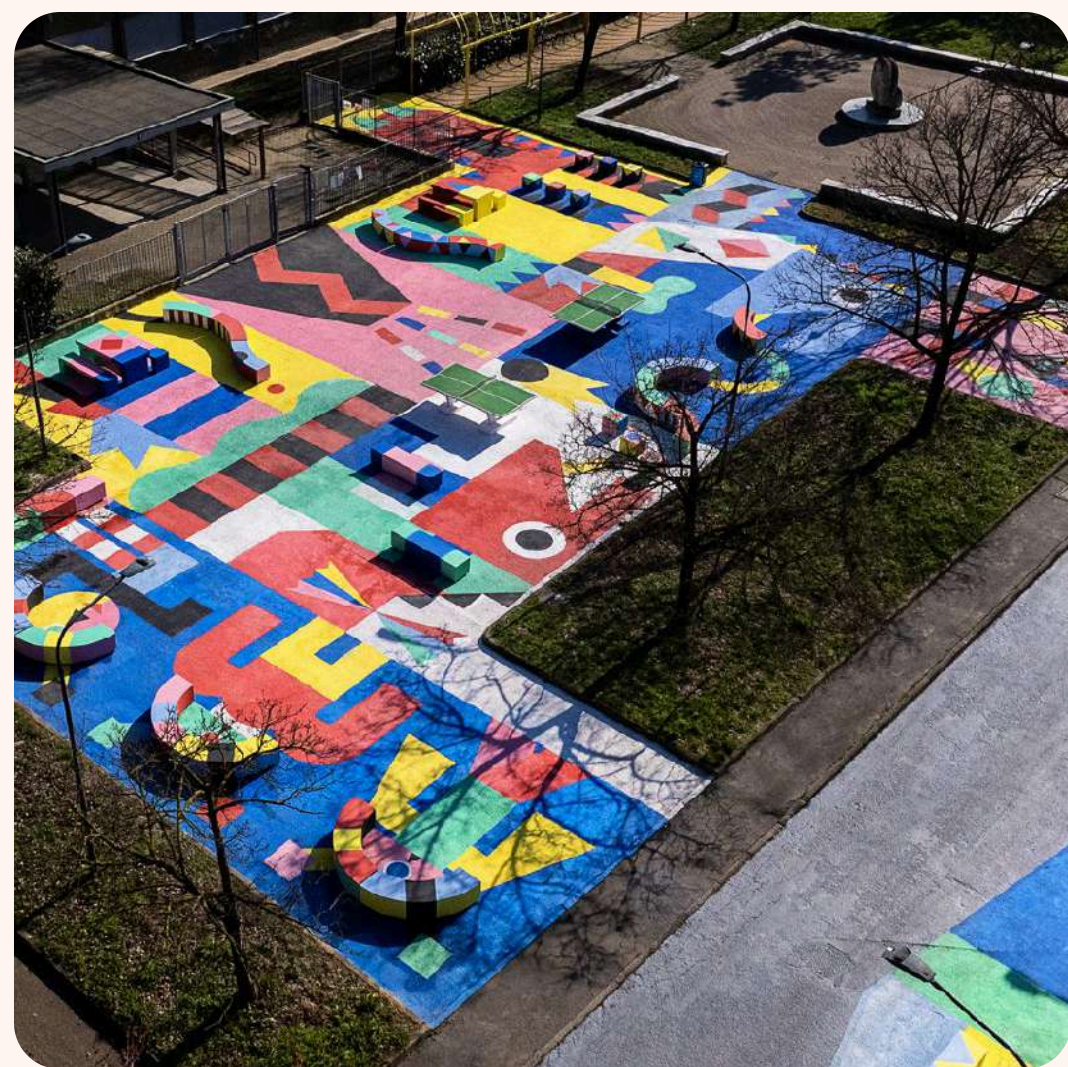

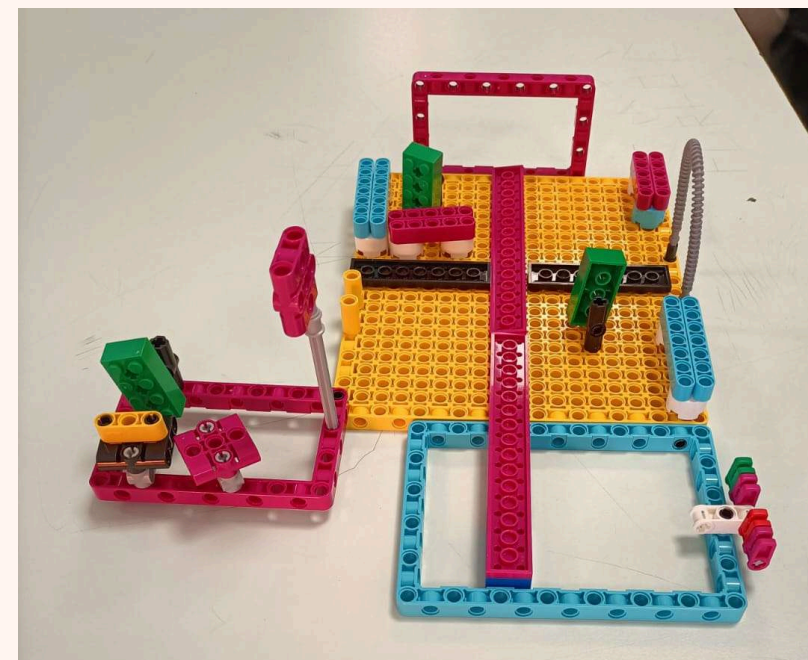
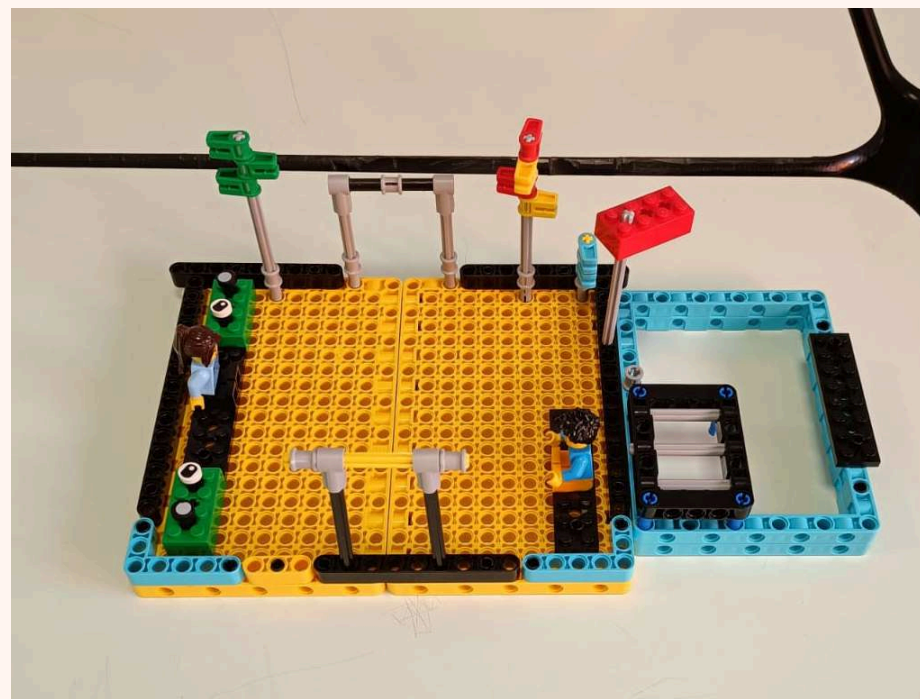
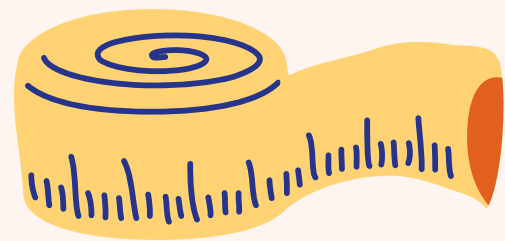

I nostri progetti

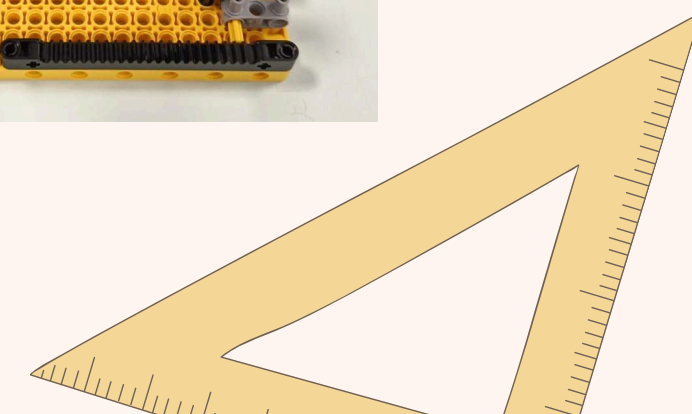
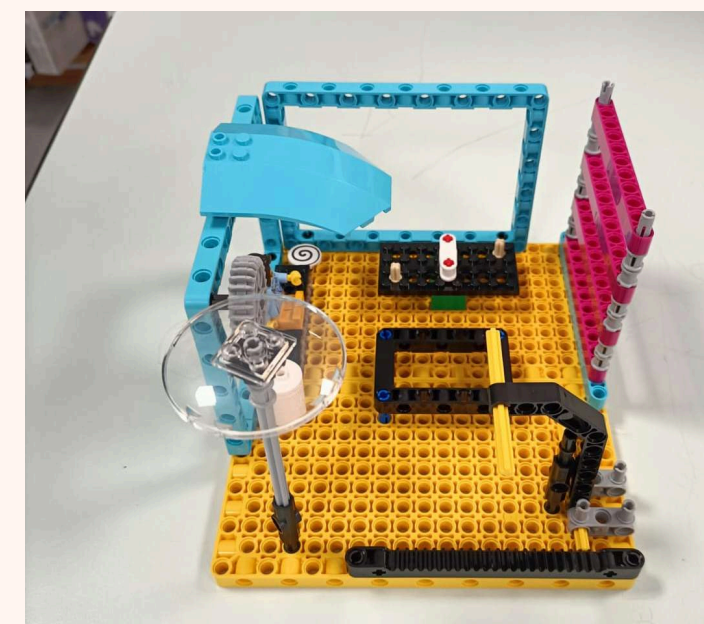
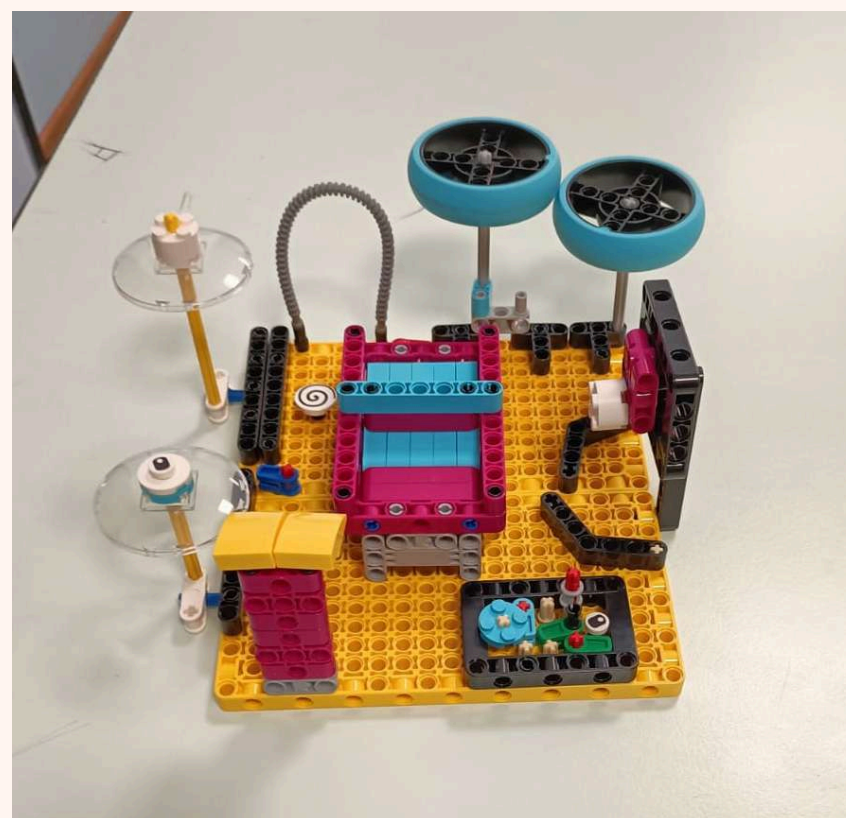
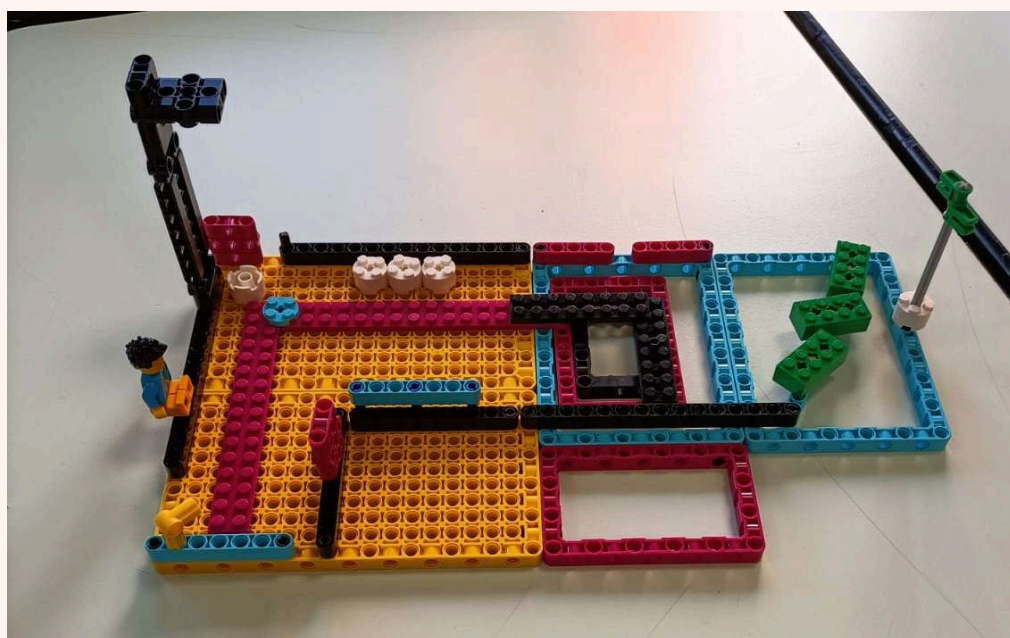

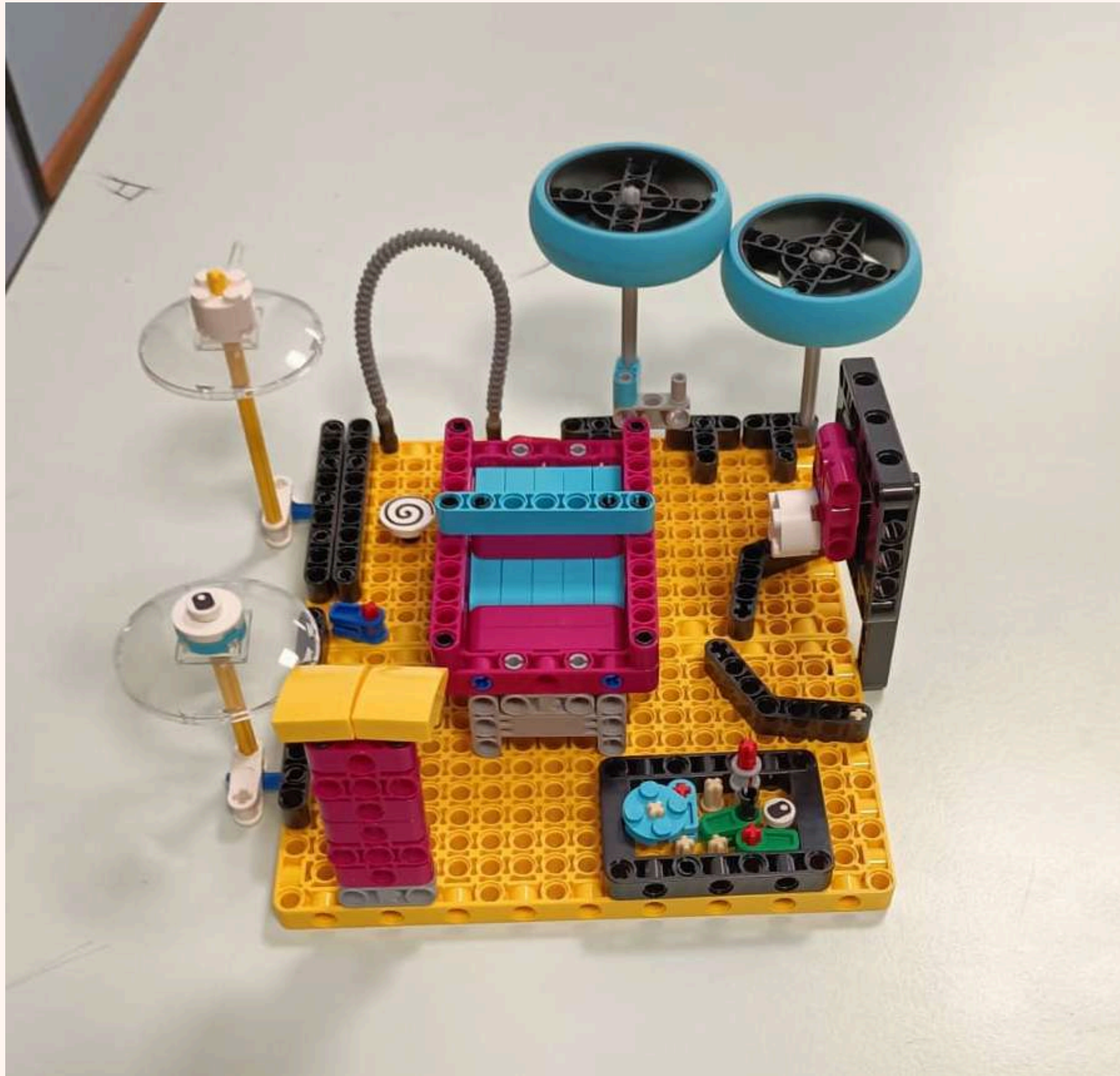

Gruppo 1

- Area giochi
- Panchine con copertura per il sole
- Distributore di bevande
- Portabiciclette riparato

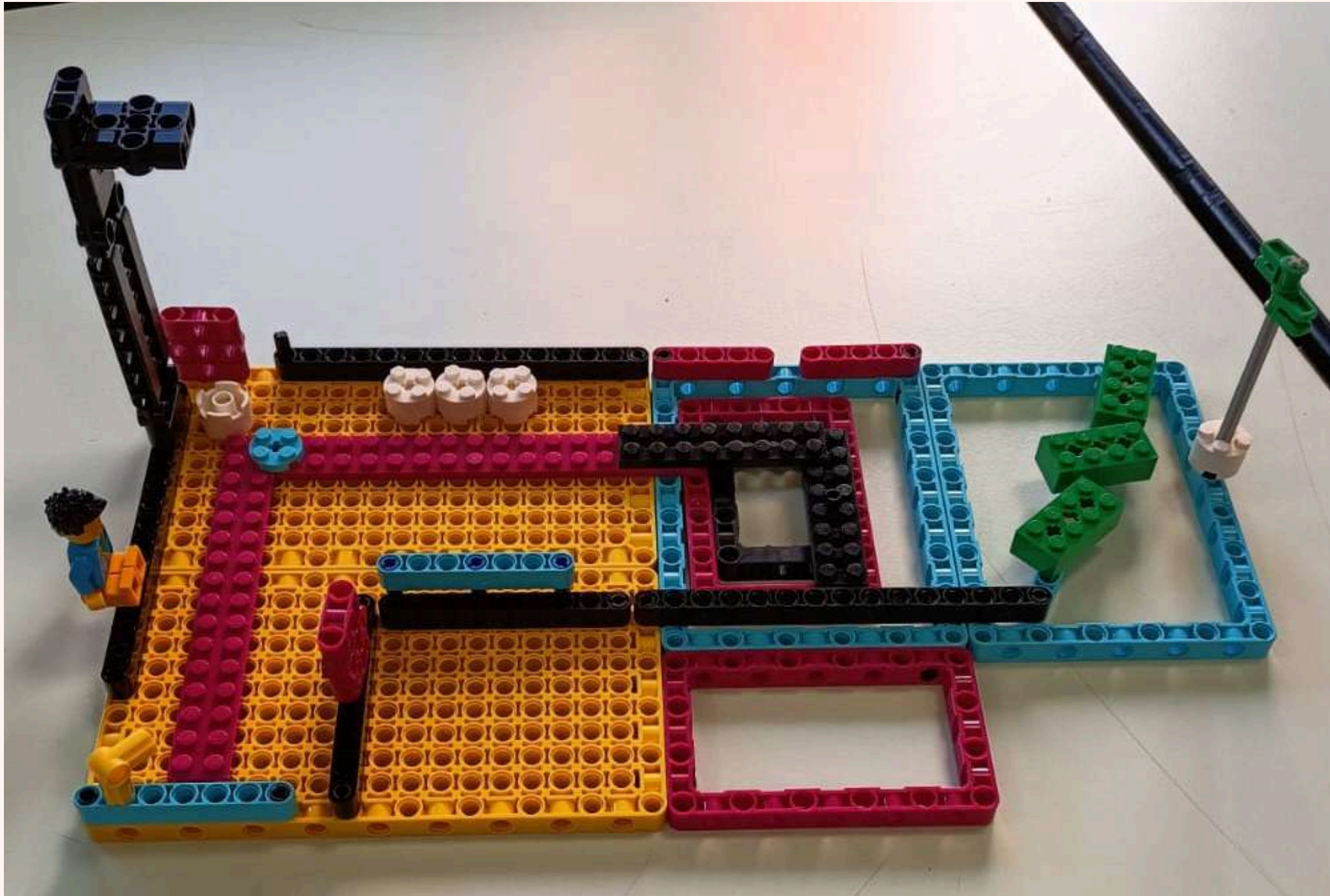

Gruppo 2

- Pavimentazione colorata per distinguere le diverse entrate
- Canestro
- Aiuole
- Portabiciclette all'interno del cortile

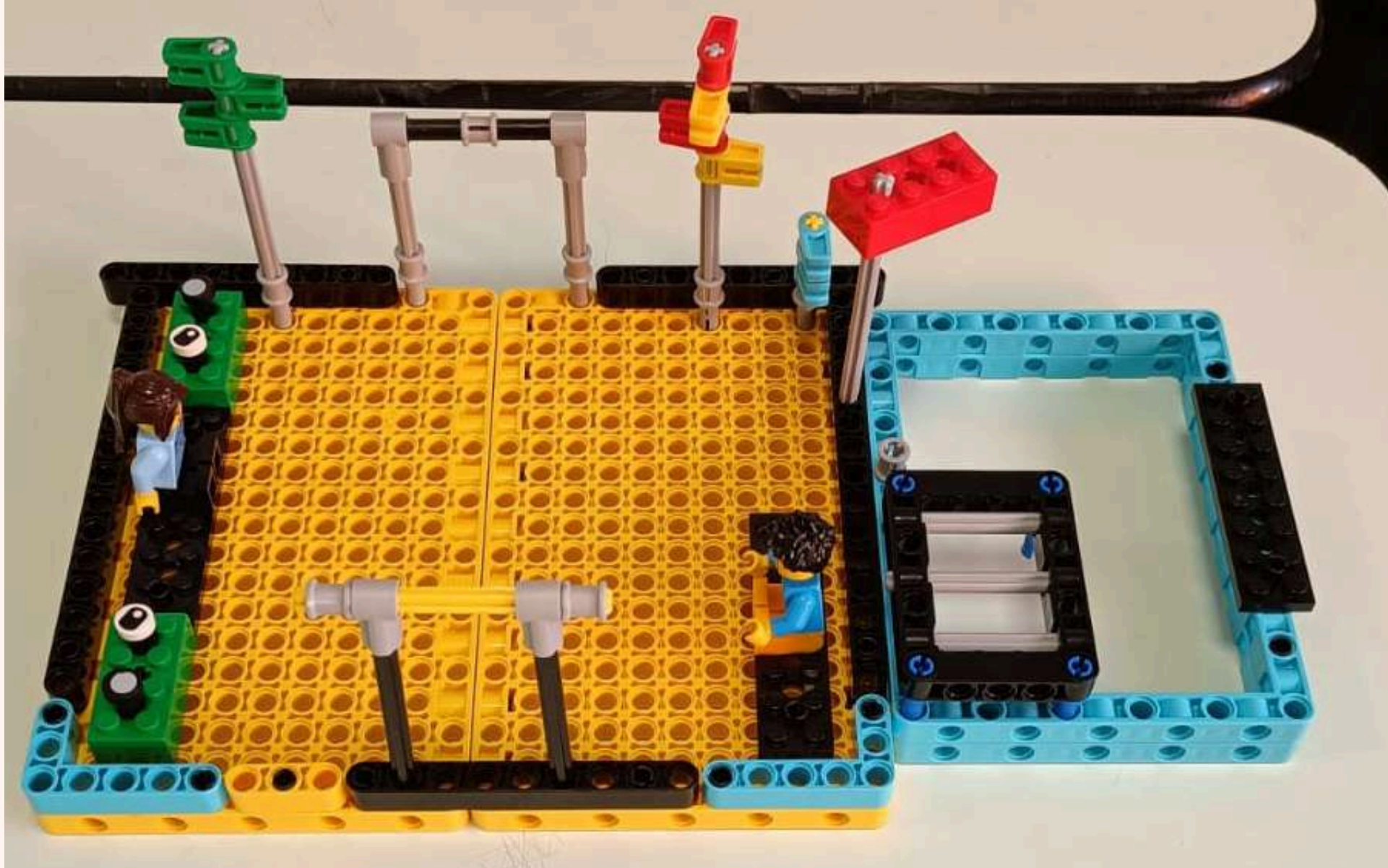

Gruppo 3

- Area verde
- Orto didattico
- Biliardino
- Panchine

Gruppo 4

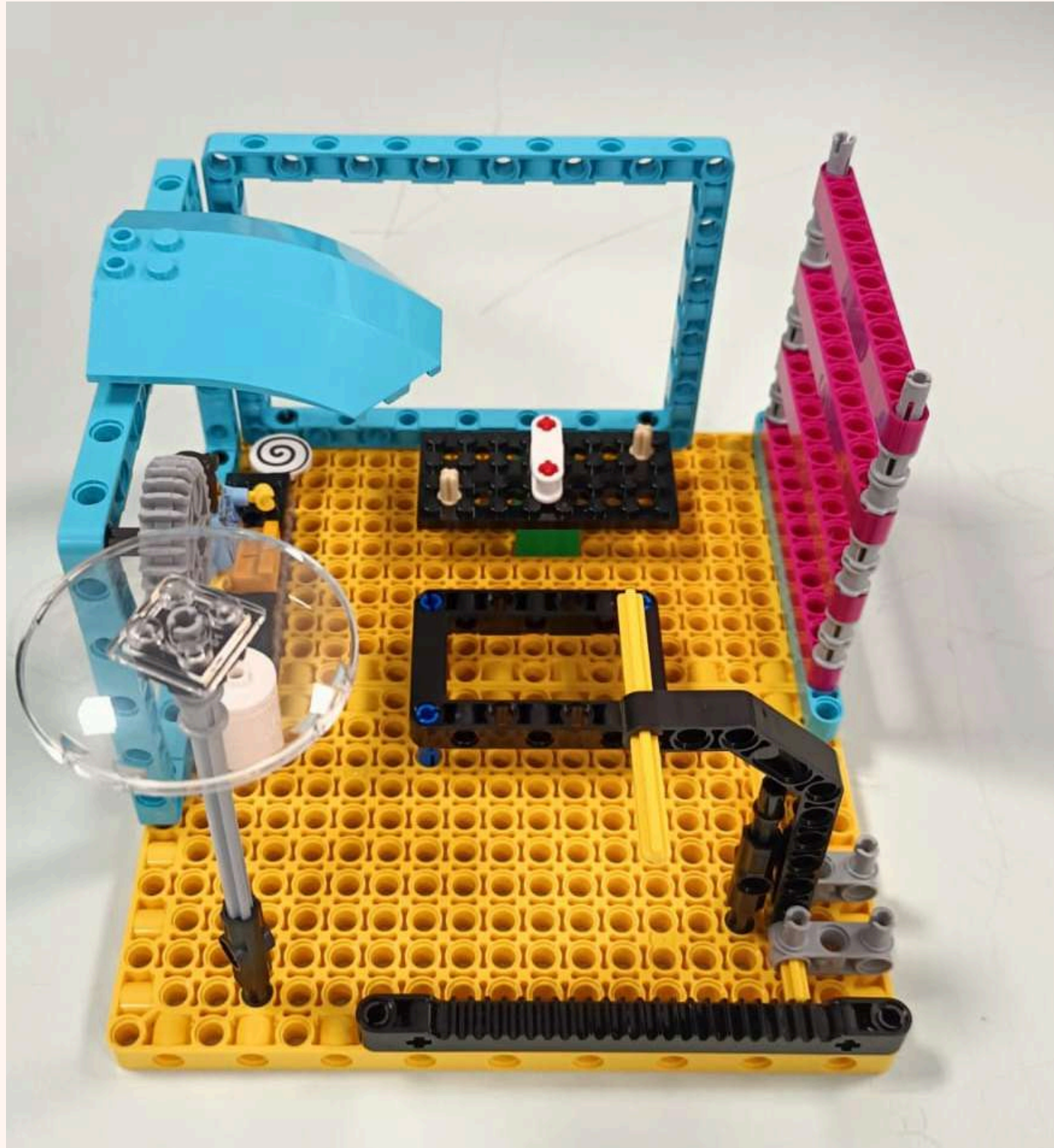

- Lampioni
- Panchine con copertura dal sole
- Canestro
- Tavolo da ping pong
- Parete da arrampicata
- Portabiciclette

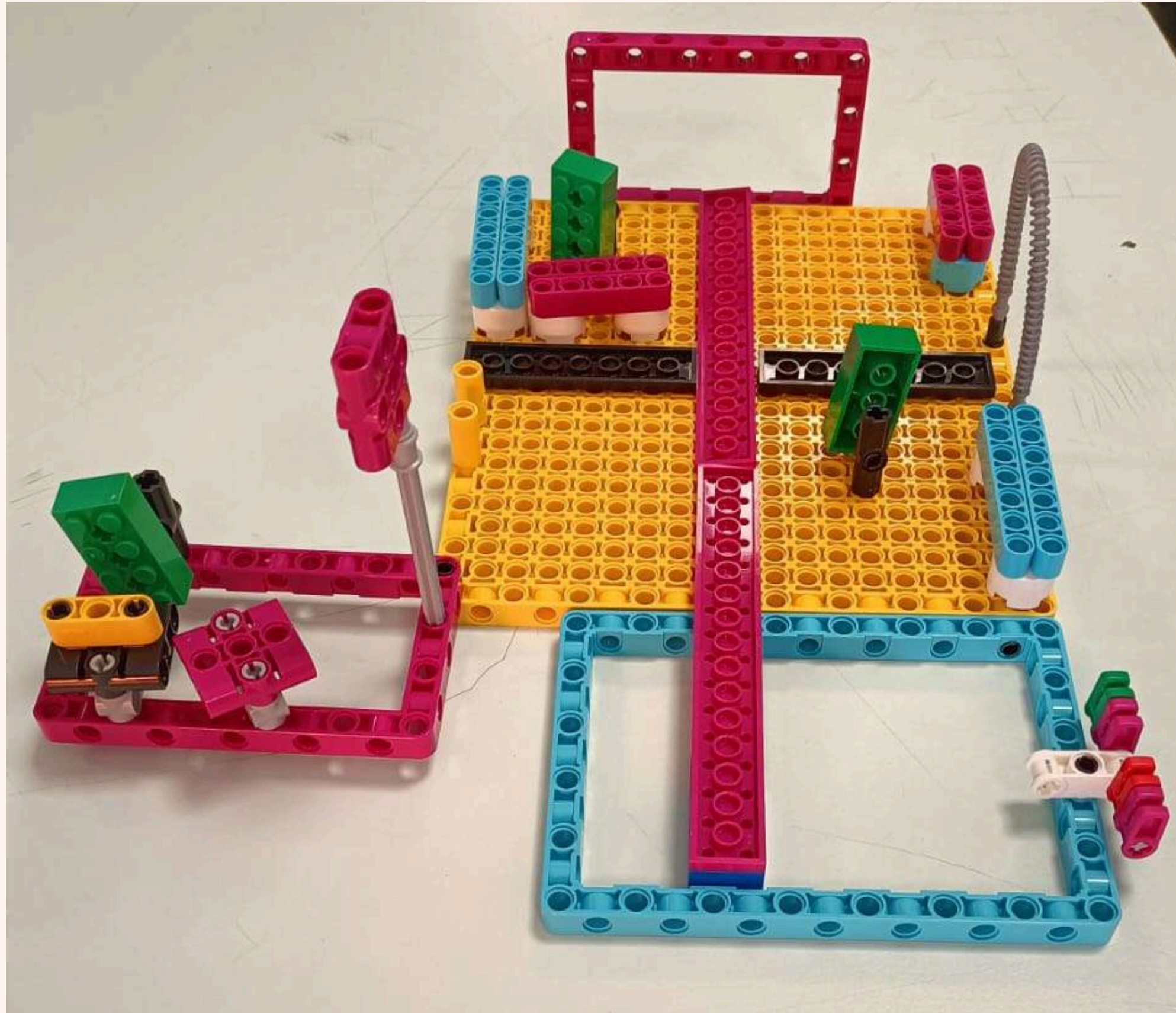

Gruppo 5

- Indicazione sulla pavimentazione degli ingressi verso i diversi ordini di scuola
- Area giochi
- Tavolo da ping pong
- Biliardino
- Panchine
- Area verde
- Cestini capienti per la raccolta differenziata
- Portabiciclette

Coinvolgeremo l'Amministrazione comunale proponendo
modifiche strutturali



all'ambiente scolastico

in particolar modo il cortile scolastico

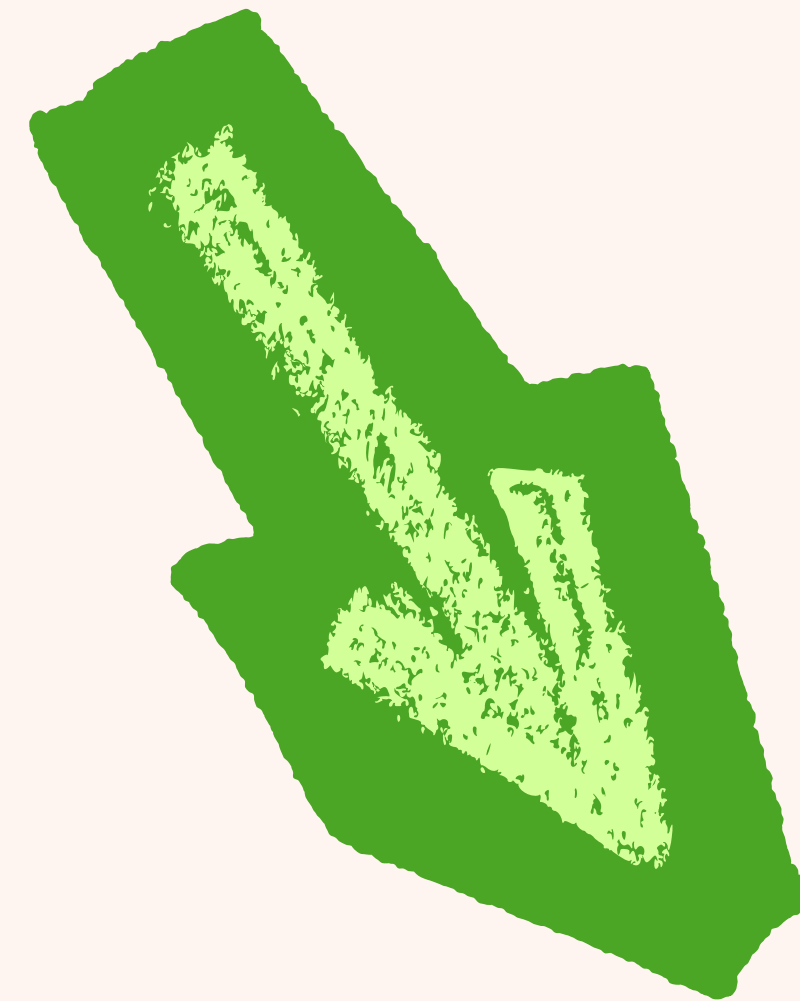

alla **viabilità pedonale**



Via Sant'Andrea

Via Sant'Andrea è abbastanza stretta:
vorremmo che il marciapiede fosse piú
evidente per maggior sicurezza dei
pedoni.

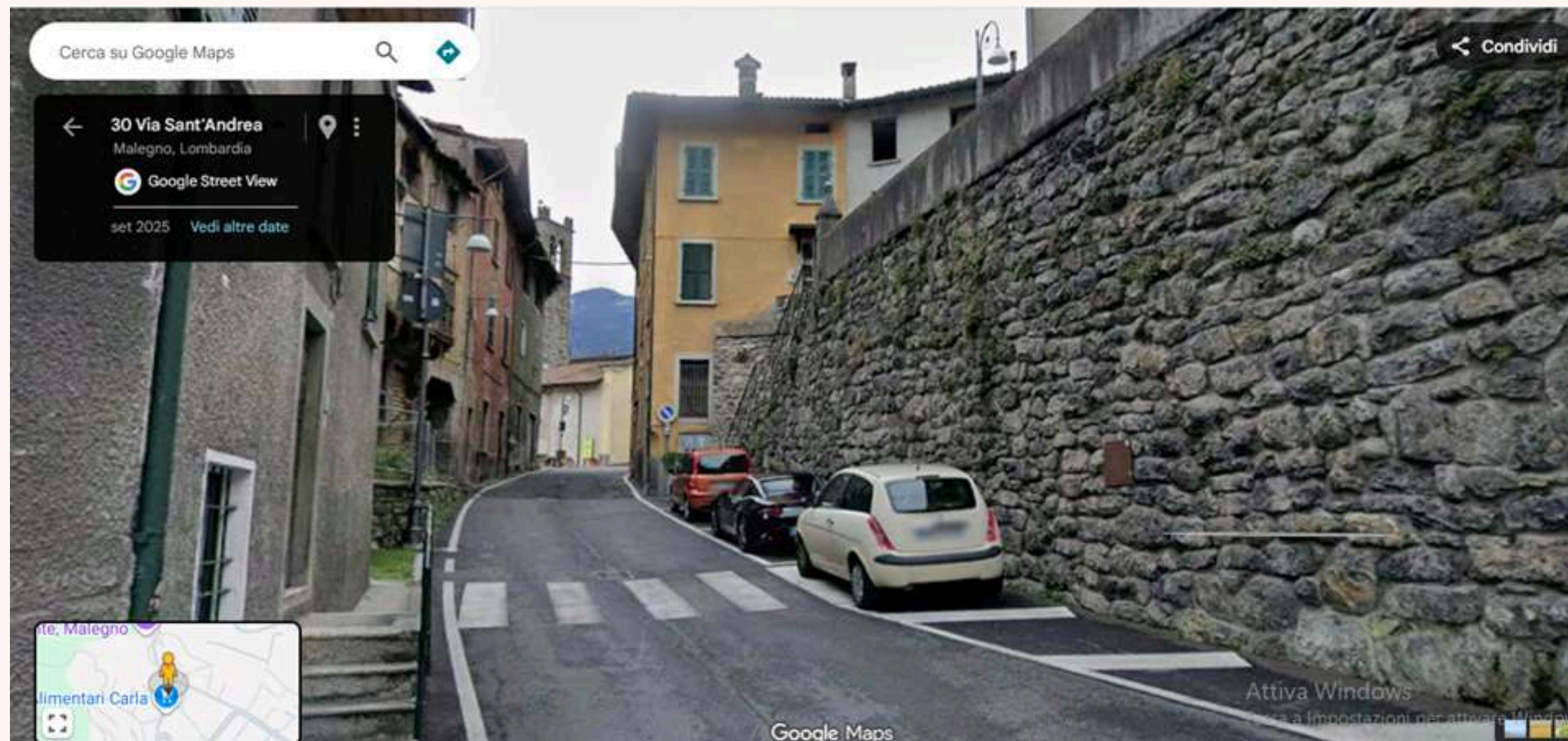

Zona chiesa parrocchiale

In questo punto di strada andrebbero aggiunti dei marciapiedi, ma soprattutto proponiamo la rimozione di questi due parcheggi che a noi paiono inutili perché sono sufficienti quelli davanti all'auditorium.

Verso la scuola dell'infanzia



Lungo il tratto di strada che va da Via Sant'Andrea fino alla scuola d'infanzia vorremmo che si inserissero un attraversamento pedonale e il rispettivo cartello.

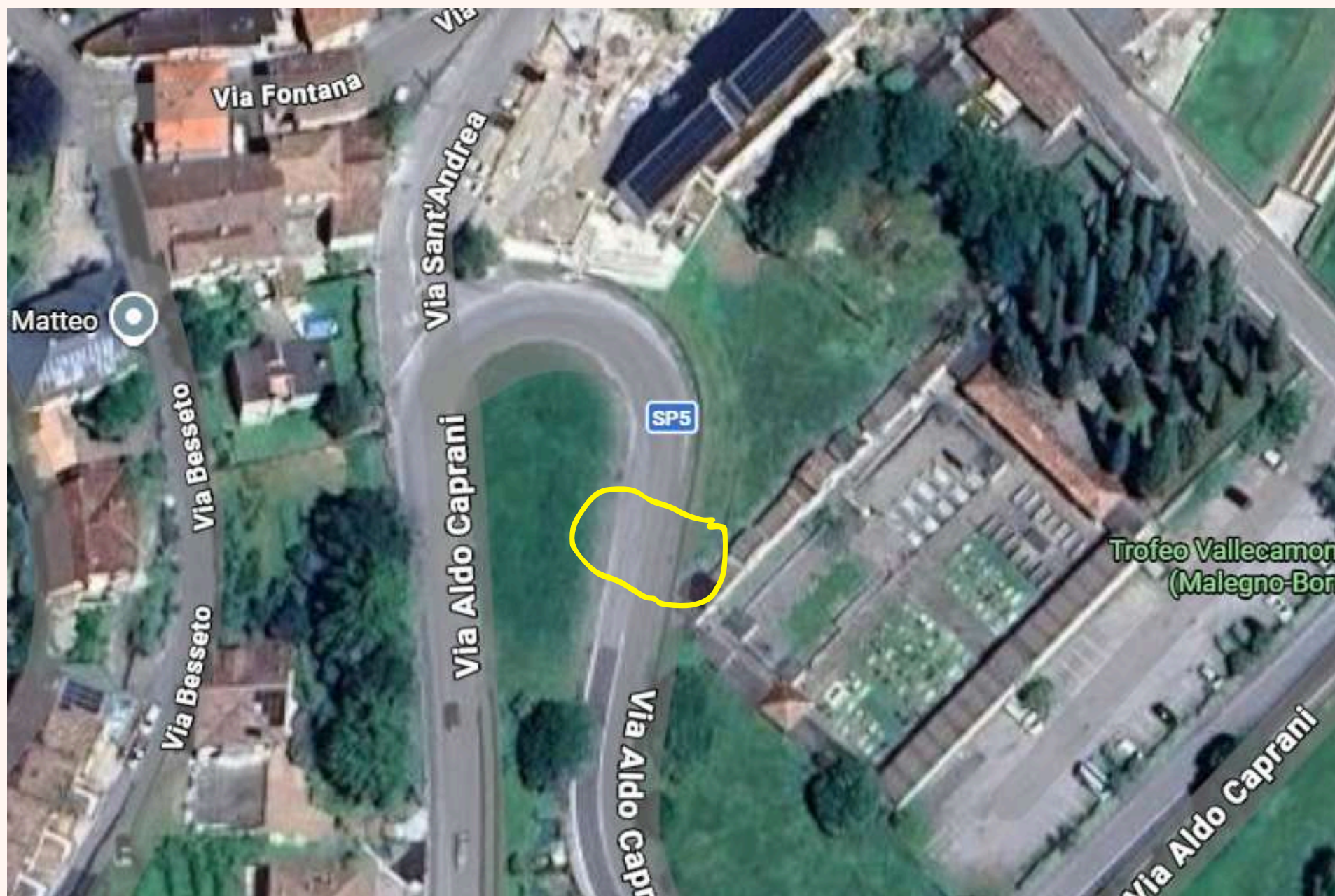

Curva SP5

Chiederemmo un attraversamento pedonale ben segnalato e illuminato
Ciò comporterebbe l'interruzione del guard rail.

Per essere meno esposti ai pericoli nell'attraversare quel tratto di strada.



Sottopassaggio

E' molto buio, sporco e ha un odore sgradevole. Ci piacerebbe migliorarlo con illuminazione, fioriere e pavimentazione colorata.

Attraversamento pedonale di fronte a scuola



Vorremmo che queste strisce pedonali venissero colorate e che fosse segnalato il percorso fino al cancello dell'ingresso a scuola.

**Ringraziamo
L'Amministrazione
comunale e
Legambiente per la
disponibilità.
Attendiamo fiduciosi
che le nostre proposte
vengano accolte!**



LEGAMBIENTE



Scuola secondaria di
primo grado di Malegno