

# ISTITUTO COMPRENSIVO DI REZZATO

Anno Scolastico 2026-2027





*Dirigente Scolastico Avv. Alessandro Demaria*



ISTITUTO COMPRENSIVO DI REZZATO



SITO WEB [WWW.ICREZZATO.EDU.IT](http://WWW.ICREZZATO.EDU.IT)

Area riservata  



ISTITUTO COMPRENSIVO - IC REZZATO

Via Leonardo da Vinci, 48 - 25086 Rezzato (Bs) - Telefono 0302593768 - email:BSIC87500P@ISTRUZIONE.IT - pec:BSIC87500P@PEC.ISTRUZIONE.IT (BS)

[HOME](#) [DOCENTI](#) [GENITORI](#) [PERSONALE ATA](#) [ISTITUTO](#) [SEGRETERIA - URP](#) [PTOF](#) [COMITATO GENITORI](#)

Link utili 



Notizie 



ISTITUTO COMPRENSIVO DI REZZATO



# DIRIGENZA

DIRIGENTE SCOLASTICO: *Avv. Alessandro DEMARIA*

STAFF DEL DIRIGENTE SCOLASTICO:

1° Collaboratore del Dirigente: *Dott.ssa Marianna BOSCO*

2° Collaboratore del Dirigente: *Prof.ssa Erica MORETTI*

DSGA - *Avv. URSIDA Francesca*



ISTITUTO COMPRENSIVO DI REZZATO



SITO WEB [WWW.ICREZZATO.EDU.IT](http://WWW.ICREZZATO.EDU.IT)

# UFFICI DI SEGRETERIA

LO STRUMENTO PRINCIPALE PER COMUNICARE CON  
GLI UFFICI DI SEGRETERIA E' LA POSTA ELETTRONICA  
ALL'INDIRIZZO ISTITUZIONALE

**[BSIC87500P@ISTRUZIONE.IT](mailto:BSIC87500P@ISTRUZIONE.IT)**



# SEGRETERIA DIGITALE

- A) LE VARIE AUTORIZZAZIONI RELATIVE AGLI ALUNNI SONO TUTTE DIGITALI
- B) IL GENITORE COMPILA UN MODULO PRESENTE NELLA SEGRETERIA DIGITALE NUVOLA.
- C) IL DOCUMENTO IN **PDF** UNA VOLTA PROCESSATO DAL PERSONALE AMMINISTRATIVO SARA' ARCHIVIATO NEL FASCICOLO DIGITALE DELL'ALUNNO.



ISTITUTO COMPRENSIVO DI REZZATO



# COMUNICAZIONI SCUOLA FAMIGLIA



TUTTE LE COMUNICAZIONI DELLA SCUOLA SONO TRASMESSE  
TRAMITE E-MAIL ALL'INDIRIZZO DI OGNI GENITORE/TUTORE  
E SONO REPERIBILI NELLA APPOSITA BACHECA RISERVATA AI  
GENITORI PRESENTE SUL SITO WEB [WWW.ICREZZATO.EDU.IT](http://WWW.ICREZZATO.EDU.IT)





ISTITUTO COMPRESIVO DI REZZATO



# COMUNICAZIONI DIDATTICHE

LE VARIE COMUNICAZIONI DIDATTICHE

TRA DOCENTE-GENITORE

E TRA GENITORE-DOCENTE

AVVENGONO TRAMITE IL

REGISTRO ELETTRONICO NUVOLA.



ISTITUTO COMPrensIVO DI REZZATO



SITO WEB [WWW.ICREZZATO.EDU.IT](http://WWW.ICREZZATO.EDU.IT)

# REGOLAMENTO DI ISTITUTO

## PATTO DI CORRESPONSABILITA'





Scuola Infanzia

**Anno Scolastico 2026-2027**

Si possono iscrivere DAL 13.01.2026 al 14.02.2026  
i bambini nati dal 01.01.23 al 31.12.23

Per Iscrivorsi Bisogna compilare il  
**MODULO** scaricabile dal Sito Web  
dell'Istituto Comprensivo  
**WWW.ICREZZATO.EDU.IT**



Scuola Infanzia

[WWW.ICREZZATO.EDU.IT](http://WWW.ICREZZATO.EDU.IT)



Nella pagina iniziale del sito  
dell'Istituto Comprensivo cliccare  
sull'immagine relativa alle

**ISCRIZIONI INFANZIA**



# WWW.ICREZZATO.EDU.IT

 Nuvola

Iscrizione online A.S. 2022/2023 - Istituto Comprensivo Rezzato

Scuola

Scuola \*

INFANZIA "ALDO MORO" (BSAA87502L) VIA - REZZATO

Dati tutori [+Collega un altro tutore](#)



Cognome

Nome

Sesso

☒ M ☐ F

Data nascita

Comune nascita

Ricerca comune

Stato nascita

Ricerca stato

Dal menu a tendina scegliere il plesso desiderato.

- 1) **INFANZIA ALDO MORO**
- 2) **INFANZIA ALBERTI**
- 3) **INFANZIA DON MINZONI**
- 4) **INFANZIA BAGATTA**

1) Inserire dati Tutore 1 Es. Papà

2) Inserire dati Tutore 2 Es. Mamma



# WWW.ICREZZATO.EDU.IT

## Informative e trattamento dati

Regolamento-dlstituto-Aggiornato-11....

Visualizza

Download

Patto\_Educativo\_di\_Corresponsabilit\_...

Visualizza

Download

Autorizzo al trattamento dei dati coperti e tutelati dalla legge sulla Privacy e dal GDPR 2016 679 del 28.05.2018

☒ Acconsento

Prendere visione dei  
seguenti documenti:

**REGOLAMENTO ISTITUTO**

**PATTO CORRESPONSABILITÀ**

Autorizzare al trattamento dei dati sulla Privacy ai sensi del GPDR 679/2016



# WWW.ICREZZATO.EDU.IT

1) Scaricare la  
**DOMANDA DI ISCRIZIONE**

Allegati da compilare

Modulistica da compilare

IC REZZATO DOMANDA ISCRIZIONE SC...

[Visualizza](#) [Download](#)

Inserimento modulistica compilata ed ulteriori allegati

Scegli file Nessun file selezionato

Nome del file

2) Compilare il **PDF**  
editabile digitalmente

3) Poi cliccare su **+**

4) Infine cliccare su **Scegli File**  
ed allegare la domanda in **PDF**  
compilata digitalmente e **Firmata**

5) Alla domanda devono essere allegati: **A)** Documento di identità di entrambi i genitori;  
**B)** Tessera sanitaria di entrambi i genitori e del bambino; **C)** Scheda Vaccinale del bambino/a.



ISTITUTO COMPrensIVO DI REZZATO

# UFFICI DI SEGRETERIA

Per informazioni e/o chiarimenti in merito alle iscrizioni alla

**SCUOLA DELL'INFANZIA**

è possibile rivolgersi al personale amministrativo della  
Segreteria Scolastica tramite e-mail all'indirizzo:

[bsic87500p@istruzione.it](mailto:bsic87500p@istruzione.it)

scrivendo alla cortese attenzione dell'Ufficio Alunni:

**Rosa Cannavale e Pasqualina Carbone**





Scuola Infanzia



# LA SCUOLA INFANZIA

*Ospita alunni dai 3 ai 6 anni*

**I bambini nati dal 01 Gennaio 2023 al 31 Dicembre 2023**

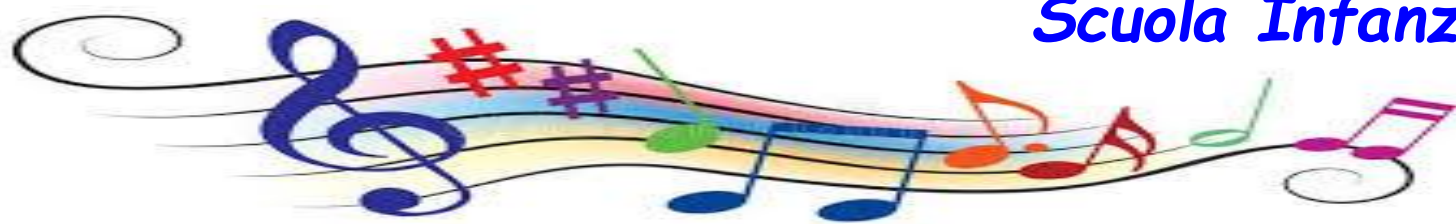

# SCUOLA INFANZIA

Si possono iscrivere anche i bambini nati entro il 30.04.2023

L'ammissione alla frequenza è condizionata da:

- disponibilità di posti
- esaurimento di liste d'attesa
- disponibilità di locali e dotazioni idonee

**I bambini « anticipatari » saranno inseriti dal giorno successivo al compimento dei 3 anni.**



# Scuola Infanzia

- **NON È** obbligatoria
- Ha una durata **TRIENNALE**:
- E' organizzata in Sezioni eterogenee per età
- E' la fase iniziale del percorso scolastico unitario di un bambino.
- È luogo di incontro di socializzazione di partecipazione e di cooperazione con le famiglie



# FINALITA'

## PROMUOVERE LO SVILUPPO

- DELL' EDUCAZIONE
- DELL' IDENTITÀ
- DELL' AUTONOMIA
- DELLA COMPETENZA
- DELLA CITTADINANZA

# IDENTITA'

- Imparare a conoscersi, a star bene con se stessi e a sentirsi sicuri nell'affrontare nuove esperienze in un ambiente sociale allargato
- Riconoscersi come persona unica e irripetibile
- Sperimentare diversi ruoli e identità



# Autonomia

- Comprendere le regole
- Capire e governare il proprio corpo e le proprie emozioni
- Sapersi staccare serenamente dalle figure parentali
- Partecipare alle attività in vari contesti
- Aver fiducia in se stessi e negli altri
- Saper esprimere le proprie emozioni con linguaggi diversi
- Provare piacere nel fare da sé e saper chiedere aiuto





# Competenze Finali

- Saper esplorare
- Saper esercitare il confronto
- Saper descrivere le proprie esperienze
- Sviluppare l'attitudine a fare domande
- Riflettere e negoziare i significati
- Saper trasferire le proprie abilità in contesti diversi
- Imparare le diversità giocando



# Cittadinanza

- Scoprire gli altri.
- Riconoscere diritti e doveri.
- Gestire i contrasti servendosi di regole.
- Imparare a riconoscere l'autorità dell'insegnante.
- Porre le basi di un ambito democratico eticamente orientato, aperto al futuro e rispettoso del rapporto uomo natura.



# Elementi Essenziali

- Valorizzare il gioco come momento di apprendimento
- Favorire la relazione personale significativa tra pari e con gli adulti
- Dare rilievo al fare produttivo e alle esperienze dirette di contatto con la natura, le cose, i materiali, l'ambiente sociale e la cultura.



# SCUOLA e FAMIGLIA

Scuola e Famiglia sono due facce della stessa moneta.

E' importante costruire un'alleanza educativa per

- Integrare l'azione educativa dei genitori.
- Favorire la responsabilità formativa dei genitori.
- Impostare le basi per il ragazzo e l'uomo del domani.

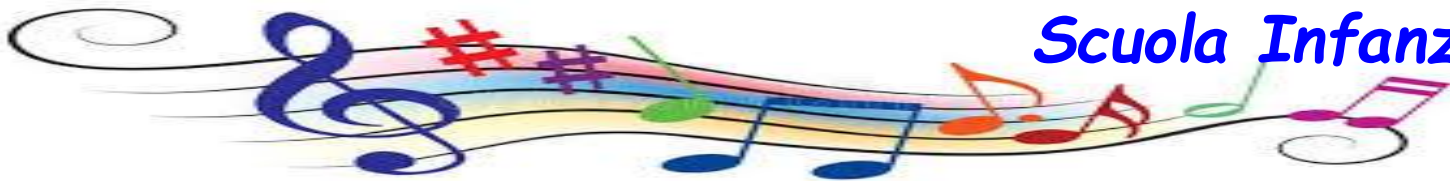

# TEMPO SCUOLA

L'Offerta Formativa delle nostre scuole è la seguente:

**ORARIO ORDINARIO di 40 ORE SETTIMANALI**  
dalle ore 8 alle ore 16 da lunedì a venerdì

La C.M. prevede anche la possibilità di richiedere:

**ORARIO RIDOTTO di 25 ORE SETTIMANALI**  
dalle ore 8 alle ore 13 da lunedì a venerdì

**ORARIO PROLUNGATO FINO AD UN MAX DI 50 ORE SETTIMANALI**

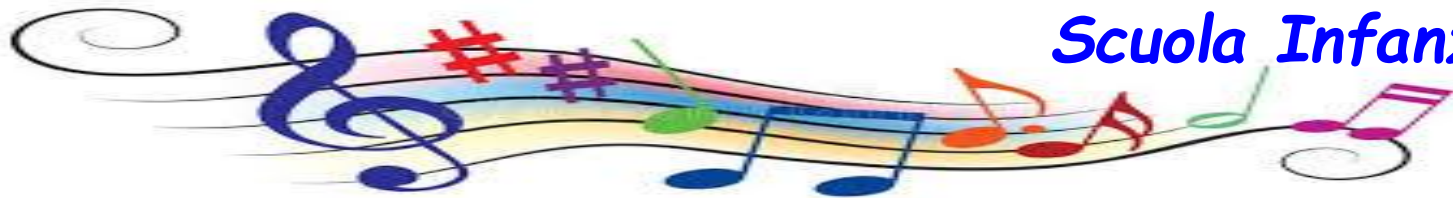

## Giornata Scolastica Per Tutti i Plessi

7:55 - 9:00	Accoglienza dei bambini
9:00 - 10:30	Attività di gruppo per sezione
10:30 - 11:45	Attività di intersezione
11:45 - 13:00	Pranzo
13:00 - 14:00	Gioco libero
14:00 - 15:45	Attività di gruppo per sezione/Sonno per i più piccoli
15:45 - 16:00	Uscita





# CONTINUITA' EDUCATIVA

Prevede forme di raccordo, (*visite e incontri tra docenti*) per favorire il passaggio:

1. dagli **Asili Nido** alla **Scuola dell'Infanzia**
2. dalla **Scuola dell'Infanzia** alla **Scuola Primaria**



# Progetto Accoglienza

Il progetto si articola in:

1. Colloqui con i genitori dei bambini nuovi iscritti e incontri nel corso dell'anno per far conoscere l'impianto strutturale e organizzativo della scuola dell'Infanzia.
2. Accoglienza specifica dei bambini attraverso un «**Inserimento Scaglionato**» concordato con le famiglie nella riunione di inizio giugno.



# Accoglienza

## Bambini 4 e 5 Anni

Prevede i primi giorni con l'orario ridotto  
di frequenza (compreso il pranzo)  
dalle 8:00 alle 13:00.



# Accoglienza

## Bambini di 3 anni

Frequenza dal 2° giorno di apertura della scuola in piccoli gruppi (2/3 unità) con un intervallo di due-tre giorni, dando la priorità ai bambini che hanno entrambi i genitori che lavorano o a quelli che presentano particolari problematiche:

- per i primi 5 giorni i bambini rimarranno a scuola fino alle ore 11,30;
- per ulteriori 5 giorni si fermeranno fino alle ore 13:15 (pranzo compreso);
- dalla terza settimana di frequenza potranno rimanere a scuola per tutta la giornata



# Accoglienza

**ANTICIPATARI** (*Nati dal 1 gennaio al 30 aprile 2023*)

Frequenza dal giorno successivo al compimento dei 3 anni, con le seguenti modalità:

- per i primi 5 giorni i bambini rimarranno a scuola fino alle ore 11:30;
- per ulteriori 5 giorni si fermeranno fino alle ore 13:15 (pranzo compreso);
- dalla 3 settimana di frequenza potranno restare a scuola tutta la giornata.



# 4 Plessi Scuola Infanzia

*Alberti*

*Aldo Moro*

*Bagatta*

*Don Minzoni*





# REGISTRO ELETTRONICO



- Anagrafica
- Informazioni
- Richieste varie
- Modulistica
- Autorizzazione Uscite
- Viaggi di Istruzione
- Etc, etc.



Scuola Infanzia

Istituto comprensivo di Rezzato

## Pagamento Servizi Scolastici

Per il pagamento dei servizi scolastici: **assicurazione**,  
**viaggi di istruzione**, **contributo volontario**, etc, etc,  
presso l'Istituto Comprensivo di Rezzato  
è già attivo il servizio





**Scuola Infanzia**

# **Istituto comprensivo di Rezzato**

**Anno scolastico 2026 - 2027**

## *Google Suite per L'educazione*

Strumenti che l'intera scuola può utilizzare :

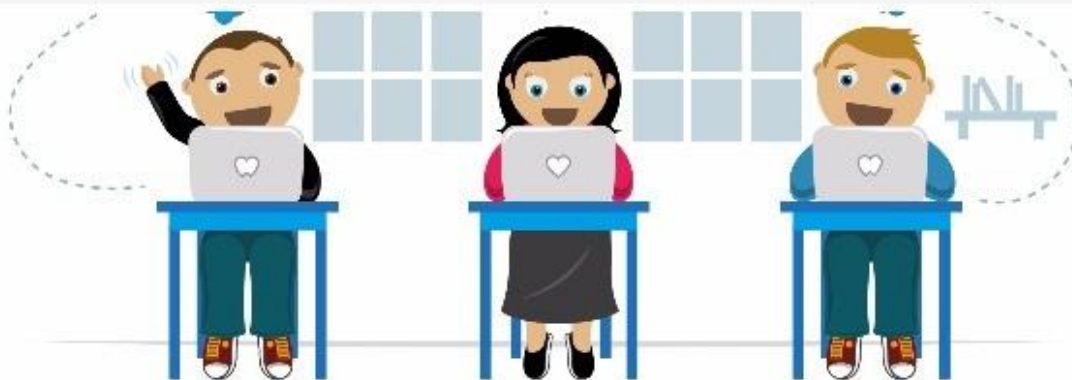



Scuola Primaria

# Istituto Comprensivo di Rezzato

L'I.C. attua una didattica digitale già a partire dalla scuola dell'infanzia attivando all'atto dell'iscrizione ad ogni alunno un account GMail *nome.cognome@icrezzato.edu.it* per accedere a tutte le applicazioni didattiche. Mail, Drive, Classroom, Meet, etc, etc.



*Scuola Infanzia*

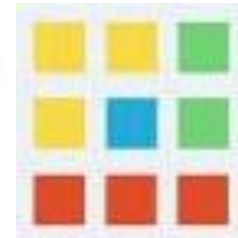
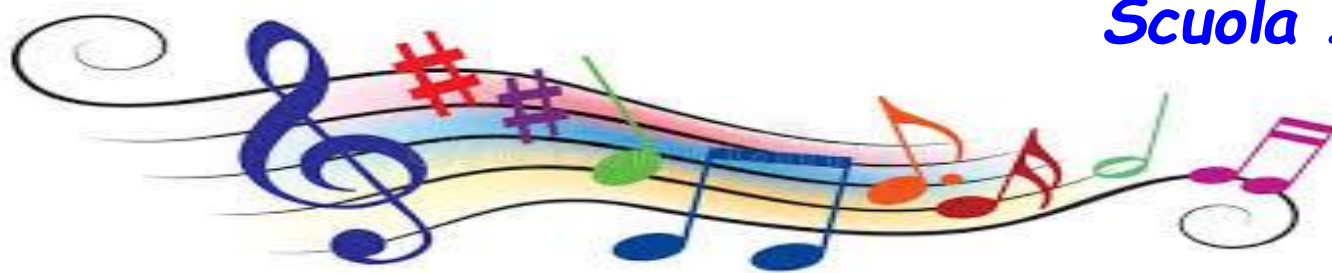

# Google Workspace



Tutto a portata di mano tramite... **APPLICAZIONI**



Scuola Infanzia



**Account G Mail**

**nome.cognome**

*mario.rossi@icrezzato.edu.it*

Password: *12345678*



# SERVIZI SCOLASTICI

## MENSA, TRASPORTO & PRE SCUOLA

SONO SERVIZI GESTITI DALL'ENTE LOCALE PERTANTO LE  
RICHIESTE VANNO INOLTRATE AL **COMUNE DI REZZATO**

L'Amministrazione Comunale, dietro pagamento di una retta commisurata al reddito della famiglia, fornisce i seguenti servizi:

- a) **Entrata anticipata** (*in presenza di almeno 10 iscrizioni se consentito dalla normativa vigente*)
- b) **Mensa - pasto**
- c) **Servizio Posticipato (?)** Rivolgersi al Comune di Rezzato

Le famiglie devono richiedere i suddetti servizi scolastici accedendo al seguente link: "**DEDALO**"  
(Vedasi sito del Comune di Rezzato [www.comune.rezzato.bs.it](http://www.comune.rezzato.bs.it) - iscrizioni servizi scolastici).  
Tel. 030 249711 - E mail: [scolastici@comune.rezzato.bs.it](mailto:scolastici@comune.rezzato.bs.it)





ISTITUTO COMPrensIVO DI REZZATO

# UFFICI DI SEGRETERIA

Per informazioni e/o chiarimenti è possibile rivolgersi al personale amministrativo della Segreteria Scolastica tramite e-mail [bsic87500p@istruzione.it](mailto:bsic87500p@istruzione.it) scrivendo alla cortese attenzione dell'Ufficio Alunni:  
[Rosa Cannavale](#) e [Pasqualina Carbone](#)

**[BSIC87500P@ISTRUZIONE.IT](mailto:BSIC87500P@ISTRUZIONE.IT)**

