

Autorizzazione a partecipazione degli studenti a corsi di recupero / potenziamento, gruppi di doposcuola, sportelli didattici ed a tutte le attività extra orario curricolare



Prof.ssa Antonella Greco

This work is licensed under a Creative Commons Attribution-NonCommercial-NoDerivatives 4.0 International License.



Menù dopo l' accesso

2014/2015		Vai all'anno precedente	Aiuto
 OGGI Oggi a scuola	Cosa si è fatto oggi a scuola	...	 Aiuto
 DIDATTICA materiali	Materiale didattico	...	 Aiuto
 ASSENZE Consulta assenze	Le assenze di ASINELLO	...	 Aiuto
 VOTI Consulta voti	Controlla i voti di ASINELLO	...	 Aiuto
 COLLOQUI Prenotazione	Prenota colloquio con docente	...	 Aiuto
 SPORTELLO Prenotazione	Prenota attività di sportello	...	 Aiuto
 LEZIONI Argomenti	Argomenti svolti a lezione	...	 Aiuto
 AGENDA Agenda della classe	Esercitazioni Compiti Appunti	...	 Aiuto
 NOTE Note online	Note disciplinari e annotazioni	...	 Aiuto
 BACHECA Bacheca online	Consulta la bacheca Visualizza le comunicazioni	...	 Aiuto
 SCRUTINI Esito	Esito Scrutini	...	 Aiuto
 ACCOUNT	Gestisco i miei dati impostazioni account per la sicurezza	...	 Aiuto

Prenota attività di sportello

Bacheca

Corsi di recupero

Gruppi doposcuola

Attività extracurricolari

Prenota attività di sportello

Il genitore vede tutti gli sportelli attivati dai docenti delle varie discipline e la prenotazione effettuata dal figlio

Prenotazione sportello della classe 3Z ORDINAMENTO LICEALE LS											
Set	Ott	Nov	Dic	Gen	Feb	Mar	Apr	Mag	Giu	Lug	Ago
lun - 14/12/2015						mar - 15/12/2015					
GRECO FISICA - MATEMATICA - ... dalle 14:30 alle 15:30 Prenota						BRACCOBALDO LINGUA E ... - dalle 14:30 alle 15:30 Prenota					
Io sportello sarà effettuato da lunedì 14 dicembre a lunedì 11 dicembre						Sportello di lettere					
CLARABELLA MATEMATICA - dalle 14:30 alle 15:30 Prenota											
lun - 21/12/2015											
GRECO FISICA - MATEMATICA - ... dalle 14:30 alle 15:30 Prenota											
Io sportello sarà effettuato da lunedì 14 dicembre a lunedì 11 dicembre											
CLARABELLA MATEMATICA - dalle 14:30 alle 15:30 Prenota											

Bacheca



SCUOLATTIVA Bacheca BSPS00801E - ISTITUTO D'ISTRUZIONE SUPERIORE " ANTONIETTI " TOPOLINO QUO

Cerca Nascondi comunicazioni non attive [Indietro](#)

Comunicazioni personali

N.	Comunicazione	Data	
1	Azione conferita prova Scuola-Famiglia	21/01/2016	 Visualizza
2	152 Circolare Convocazione dei dipartimenti del mese di gennaio 2016 Circolare	20/01/2016	 Visualizza
3	151 Circolare Convocazione collegio docenti Circolare	20/01/2016	 Visualizza
4	150 Circolare ISCRIZIONI PER L'A.S. 2016-17.MODALITA' DI PAGAMENTO DELLE TASSE E DEI CONTRIBUTI SCOLASTICI Circolare	18/01/2016	 Visualizza
5	149 Circolare Erasmus Junior Deutschland – Accoglienza Circolare	18/01/2016	 Visualizza
6	148 Circolare - Erasmus+, Inserimento alunne tedesche 'Erasmus Junior Deutschland' Circolare	18/01/2016	 Visualizza
7	147 Circolare Consiglio di classe straord. 2^N Circolare	16/01/2016	 Visualizza

Il genitore troverà tra le comunicazioni quella avente per oggetto

adesione a corsi di recupero ed a gruppi di doposcuola

oppure

adesione ad attività in orario extracurricolare

Cliccare sull'icona con la lente

Si apre la seguente finestra . Il genitore ha due opzioni.

- **Conferma**
- **Rispondi**

Dettaglio comunicazione

prova

1. **CONFERMA** se confermano la partecipazione al corso di recupero o al gruppo del doposcuola (**di principio obbligatoria**) o all'attività in orario extra curricolare (**di principio non obbligatoria**)
2. **RISPONDI** se non confermano o non autorizzano la partecipazione.

Conferma

Rispondi

N.B.
Il genitore dovrà riportare nella finestra che si apre con **Rispondi** o la lettera **a.** o la lettera **b.** (Vedi pagina 7)

Chiudi

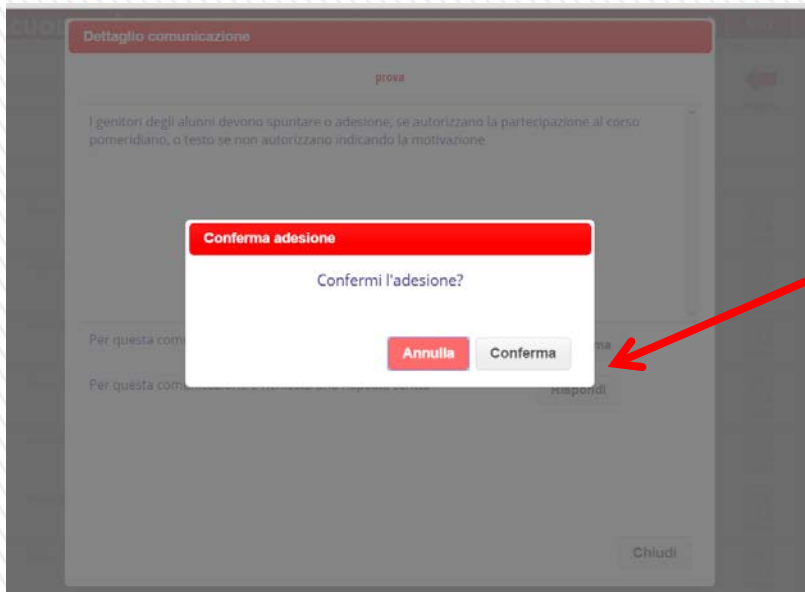

Conferma

1. per adesione a partecipazione a corsi di recupero / potenziamento o a gruppi doposcuola (**di principio obbligatoria**)
2. ad attività in orario extra curricolare (**di principio non obbligatoria**) del proprio figlio/a

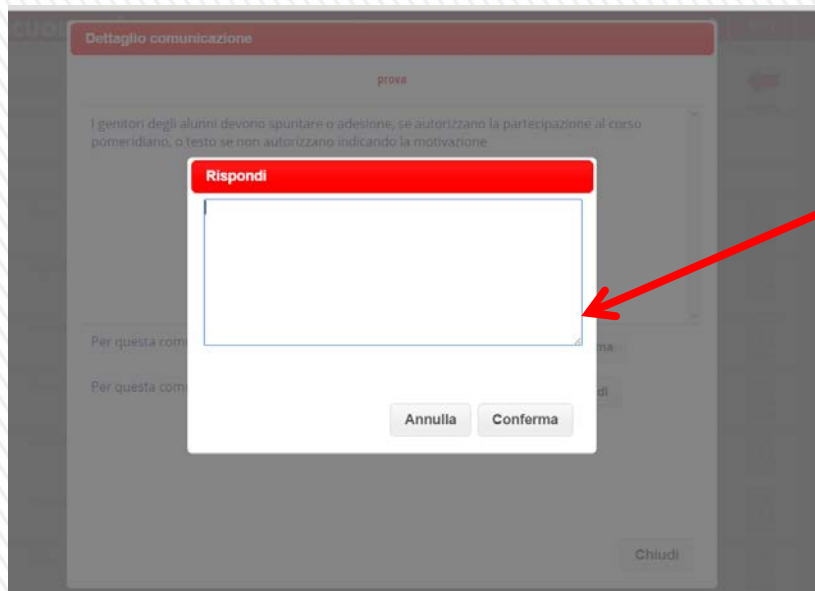

Rispondi per dichiarazione

1. di esonero del proprio figlio/a da partecipazione a corsi di recupero / potenziamento o a gruppi doposcuola;
2. di non accettazione della partecipazione del proprio figlio/a ad attività in orario extra curricolare

Dichiarazione che il genitore deve sottoscrivere nel caso di

a. di esonero del proprio figlio/a da partecipazione a corsi di recupero /

b. potenziamento o a gruppi doposcuola;

a. corsi di recupero

“Preso atto della tipologia dei corsi di recupero programmati per colmare le carenze di mio figlio/a, dichiaro ai sensi dell’O.M. n°92 del 5 novembre 2007 che non intendo avvalermi di tali interventi in quanto provvederò autonomamente a colmare dette carenze”

b. gruppi doposcuola

“Preso atto del calendario degli interventi di doposcuola programmati per supportare eventuali carenze metodologiche, espressive e logico matematiche degli studenti delle classi prime dichiaro che non intendo avvalermi di tali interventi in quanto provvederò autonomamente a colmare le carenze rilevate”