

- **Oggetto:** Snadir Info-Point n.335 - All'albo sindacale ex art.25 legge 300/1970. Costituzione degli elenchi aggiuntivi alle GPS del personale docente ed educativo
- **Data ricezione email:** 06/03/2025 15:50
- **Mittenti:** SNADIR Segreteria Nazionale - Gest. doc. - Email: snadir@snadir.it
- **Indirizzi nel campo email 'A':** <CRIC81400L@istruzione.it>
- **Indirizzi nel campo email 'CC':**
- **Indirizzo nel campo 'Rispondi A':** SNADIR NAZIONALE <snadir@snadir.it>

Testo email

[Se non leggi correttamente questo messaggio, clicca qui](#)

SNADIR INFO-POINT

La newsletter ufficiale dello Snadir
(Federazione Gilda-Unams)

All'albo sindacale ex art.25 legge 300/1970

Numero n. 335

6 marzo 2025

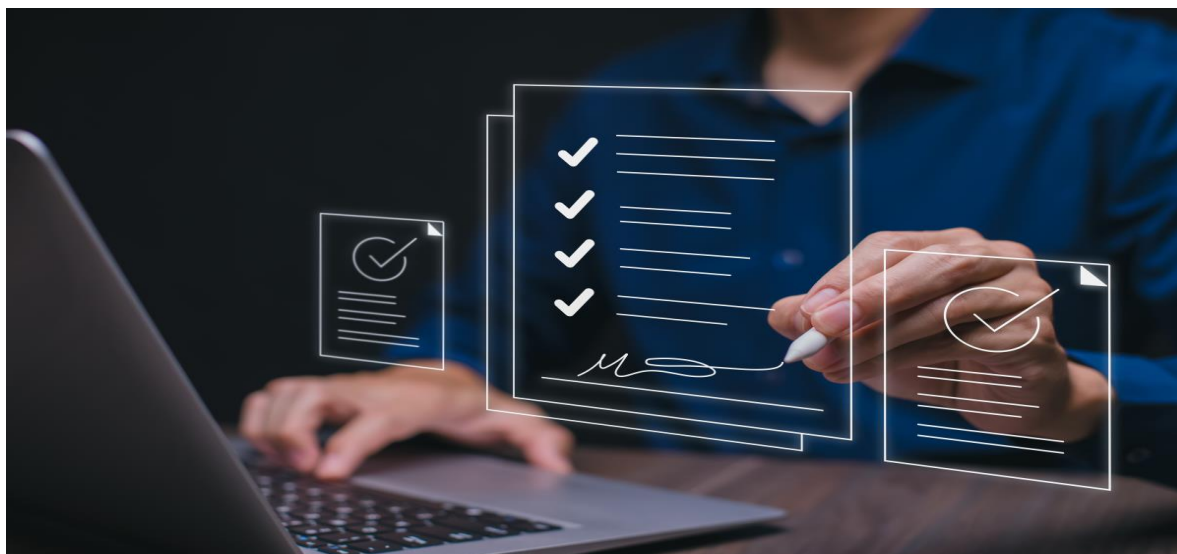

Si invita a trasmettere il file pdf

👉 "[Snadir Info-Point n.335](#)" agli
insegnanti di religione del vostro

istituto scolastico e di affiggerlo all'albo sindacale.

● Costituzione degli elenchi aggiuntivi alle GPS del personale docente ed educativo

Si ringrazia per la collaborazione,
cordiali saluti



Segreteria Legale e Amministrativa

Via Sacro Cuore, 87 - 97015 Modica (RG)

Tel. 0932 762374 - fax. 0932 455328

Segreteria Nazionale

Via del Castro Pretorio, 30 - 00185 Roma

Tel. 06 62280408 - fax. 06 81151351

www.snadir.it snadir@snadir.it

Inviato con



[Unsubscribe](#) | [Disiscriviti](#)