

Istituto Comprensivo “Crema Tre”
Largo Partigiani d’Italia n. 2, 26013 CREMA
Tel. 0373/202898 - Fax 0373/204530
PEC cric82600v@pec.istruzione.it
e-mail cric82600v@istruzione.it - www.iccrema3.gov.it



Prot. 2996

Crema, 21/11/2016

GRIGLIA DI RILEVAZIONE DELLE AZIONI DIDATTICHE (da presentarsi entro il 15/07/2017)

Premessa:

Si precisa ai docenti:

- che le dichiarazioni mendaci rappresentano falso in atto pubblico e debbono essere documentabili/verificabili, ai sensi del DPR 445/2000;
- tali dichiarazioni non escludono il controllo del Dirigente cui spetta l’attribuzione del bonus alla luce di criteri stabiliti dal Comitato;
- che alcuni indicatori possono essere di mera pertinenza del Dirigente in termini di attribuzione alla luce della loro documentabilità.

Il/la sottoscritto/a Monica Marconi., sotto la propria responsabilità, DICHIARA:

a) i seguenti descrittori ed indicatori:

Scuola dell’Infanzia “Braguti”, via Treviglio 2, tel. 0373200403; Scuola dell’Infanzia “Curtatone Montanara”, via Curtatone Montanara 2, tel. 0373202954; Scuola Primaria “Braguti”, via Treviglio 1/c, tel. 0373204491; Scuola Primaria “Crema Nuova”, via Curtatone Montanara 2, tel. 0373201062; Scuola Secondaria di Primo Grado “A. Galmozzi”, Largo Partigiani d’Italia 2, tel. 0373202898.

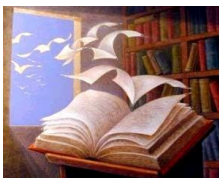

Istituto Comprensivo “Crema Tre”
 Largo Partigiani d’Italia n. 2, 26013 CREMA
 Tel. 0373/202898 - Fax 0373/204530
 PEC cric82600v@pec.istruzione.it
 e-mail cric82600v@istruzione.it - www.iccrema3.gov.it



Area	Descrittore	Indicatori	Dettaglio***	Evidenza*	Scuole: Inf - Prim - Sec	Valori* (0, 1, 2, 3)
A) DIDATTICA	Qualità dell’insegnamento	1) Gestione di classi aperte per interventi di microteaching 2) Gestione flessibile di att. didattiche con insegnante di sostegno 3) Interventi personalizzati con le famiglie	3. sostegno alla famiglia dell’alunno certificato Altobbi per la comunicazione con la neuropsichiatria e l’organizzazione delle sedute di terapia riabilitativa presso la scuola;	NN	P/I	



Istituto Comprensivo “Crema Tre”
 Largo Partigiani d’Italia n. 2, 26013 CREMA
 Tel. 0373/202898 - Fax 0373/204530
 PEC cric82600v@pec.istruzione.it
 e-mail cric82600v@istruzione.it - www.iccrema3.gov.it



	Contributo al miglioramento dell'istituzione scolastica	<p>4) Progettazione e gestione di progetti didattici di plesso/istituto previsti dal PTOF</p> <p>5) Organizzazione di progetti di plesso (o più classi) con istituzioni del territorio</p>	<p>4. ideazione e realizzazione del progetto di inclusione per gli alunni BES della Scuola Infanzia Crema Nuova (sezioni A,B,C,D) e alunno certificato Altobji</p> <p>- In Movimento con Betta la Scimmietta</p> <p>5A. ideazione e realizzazione dei progetti di inclusione/ continuità Scuola Infanzia sez. Rossi – Scuola Primaria cl 1^ per l'alunno certificato I M Altobji</p> <p>- lavoriamo con Raed</p> <p>- giochiamo con Raed</p> <p>5B collaborazione con operatore coop. Altana/volontarie oratorio Crema Nuova per il sostegno all'alunna Dialio M. nello svolgimento dei compiti e nella realizzazione di attività individualizzate presso il Centro S. Luigi.</p> <p>Ideazione, preparazione e correzione di schede didattiche di rinforzo di lingua italiana e di matematica che l'alunna svolgeva presso il centro</p>	<p>RE, VBOC, ATR: scheda di progetto depositata nel fascicolo dell'alunno</p> <p>RE, VBOC, ATR: scheda di progetto depositata nel fascicolo dell'alunno</p>	<p>I</p> <p>I/P</p>	
<p>Scuola dell'Infanzia “Braguti”, via Treviglio 2, tel. 0373200403; Scuola dell'Infanzia “Curtatone Montanara”, via Curtatone Montanara 2, tel. 0373202954; Scuola Primaria “Crema Nuova”, via Curtatone Montanara 2, tel. 0373201062; Scuola Secondaria di Primo Grado “A. Galmozzi”, Largo Partigiani d'Italia 2, tel. 0373202898.</p>						

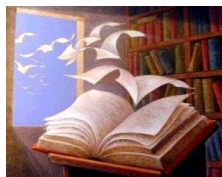

Istituto Comprensivo “Crema Tre”
 Largo Partigiani d’Italia n. 2, 26013 CREMA
 Tel. 0373/202898 - Fax 0373/204530
 PEC cric82600v@pec.istruzione.it
 e-mail cric82600v@istruzione.it - www.iccrema3.gov.it



	Success o formativ o degli alunni	<p>9) Colloqui/collaborazione didattica con specialisti per alunni BES (Disabili, DSA, BES, ...) oltre il proprio orario di servizio (almeno 6h)</p> <p>10) Attuazione di buone pratiche inclusive</p>	<p>9A Colloqui con specialisti/assistenti sociali per alunni cl 1[^]: Lincan Costi, Altobji; alunni cl 2[^]B: Diallo, Kouame</p> <p>9B Partecipazione agli incontri per la sperimentazione SAAP per l’a.s. 2017/2018</p> <p>10. Realizzazione e condivisione con le insegnanti della Scuola Primaria e Infanzia di Crema Nuova del progetto “Di là dal cortile”</p>	<p>ATR: giustificativi NPI allegati al registro di classe; verbali degli incontri allegati ai PEI dei singoli alunni</p> <p>NN</p> <p>ATR: scheda di progetto depositata presso la scuola</p>	<p>P</p>	
<p>Scuola dell’Infanzia “Braguti”, via Treviglio 2, tel. 0373200403; Scuola dell’Infanzia “Curtatone Montanara”, via Curtatone Montanara 2, tel. 0373202954; Scuola Primaria “Braguti”, via Treviglio 1/c, tel. 0373204491; Scuola Primaria “Crema Nuova”, via Curtatone Montanara 2, tel. 0373201062; Scuola Secondaria di Primo Grado “A. Galmozzi”, via Partigiani d’Italia 2, tel. 0373202898.</p>				<p>ATR: scheda di progetto depositata presso la scuola</p>	<p>z</p>	

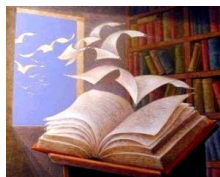

Istituto Comprensivo “Crema Tre”
 Largo Partigiani d’Italia n. 2, 26013 CREMA
 Tel. 0373/202898 - Fax 0373/204530
 PEC cric82600v@pec.istruzione.it
 e-mail cric82600v@istruzione.it - www.iccrema3.gov.it



	Successo scolastico degli studenti	11) Interventi strutturati di sostegno all'apprendimento curricolare ed extracurricolare	11 Ideazione e svolgimento del progetto “Matematica a livelli in 2B” per il recupero e potenziamento delle abilità in matematica rivolto alla classe 2^B della Scuola Primaria Crema Nuova	RE, VBOC, ATR: scheda di progetto	P	
Numero Indicatori = 11 di cui 2 di peso doppio (in neretto) DEVONO ESSERE RAGGIUNTI ALMENO 5 INDICATORI SU 11 Valutazione totale Indicatori, max. 39 = 27 (3 val. x 9 indicatori) + 12 (6 val. x 2 indicatori):						
B) Cura della professionalità	Potenziamiento delle competenze degli alunni	12) Organizzazione/insegnamento in attività didattiche pomeridiane per il potenziamento disciplinare curricolari ed extracurricolari	Descrivere		I – P – S	

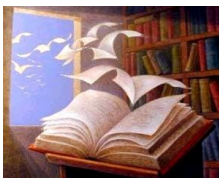

Istituto Comprensivo “Crema Tre”
 Largo Partigiani d’Italia n. 2, 26013 CREMA
 Tel. 0373/202898 - Fax 0373/204530
 PEC cric82600v@pec.istruzione.it
 e-mail cric82600v@istruzione.it - www.iccrema3.gov.it



	Innovazione didattica e metodologica	<p>13) Utilizzo di pratiche di apprendimento laboratoriale</p> <p>14) Utilizzo di modalità di lezione diversificate e appropriate per stimolare la partecipazione attiva degli alunni (oltre la lez. Frontale);</p> <p>15) Lezioni CLIL</p> <p>16) Utilizzo costante e programmato di strumentazioni informatiche, di ambienti innovativi</p>	<p>14 Attivazione e realizzazione di un percorso laboratoriale di musicoterapia per l'alunno certificato Altobji</p>	<p>ATR: schede di osservazione compilate , video dell'attività</p>	<p>I/P</p>	
<hr/>						
<p>Scuola dell'Infanzia “Braguti”, via Treviglio 1/c, tel. 0373204491; Scuola dell'Infanzia “Curtatone Montanara”, via Curtatone Montanara 2, tel. 0373202898; Scuola Primaria “Braguti”, via Curtatone Montanara 2, tel. 0373201062; Scuola Secondaria di Primo Grado “A. Galmozzi”, Largo Partigiani d'Italia 2, tel. 0873202898.</p>						

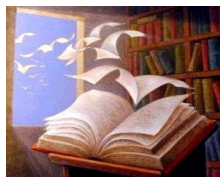

Istituto Comprensivo “Crema Tre”
 Largo Partigiani d’Italia n. 2, 26013 CREMA
 Tel. 0373/202898 - Fax 0373/204530
 PEC cric82600v@pec.istruzione.it
 e-mail cric82600v@istruzione.it - www.iccrema3.gov.it



	Collaborazione alla ricerca didattica	<p>17 Partecipazione ad iniziative formative in coerenza con i progetti del POF, compresi interventi di formazione sulla sicurezza/primo soccorso per alunni, volte a formare successivamente gli alunni</p> <p>18 Partecipazione a lavori di ricerca con agenzie esterne (scuole, università, ...)</p> <p>19 Tutoraggio di studenti esterni (scuole, università,...)</p>	17 n° 12 ore “Corso primo soccorso” nell’ambito del progetto ASL “Costruire la salute”	ATR: attestato di partecipazione	I/P	
--	----------------------------------------------	---------------------------------------------------------------------------------------------------------------------------------------------------------------------------------------------------------------------------------------------------------------------------------------------------------------------------------------------------------------------------	----------------------------------------------------------------------------------------	-------------------------------------------	-----	--

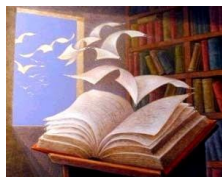

Istituto Comprensivo “Crema Tre”
 Largo Partigiani d’Italia n. 2, 26013 CREMA
 Tel. 0373/202898 - Fax 0373/204530
 PEC cric82600v@pec.istruzione.it
 e-mail cric82600v@istruzione.it - www.iccrema3.gov.it



	Collaborazione alla documentazione e alla diffusione di buone pratiche didattiche	20 Riproposizione di attività didattiche innovative in altre classi, anche in verticale sull'Istituto	20 Realizzazione e condivisione con le insegnanti della Scuola Primaria e Infanzia di Crema Nuova del progetto ponte di cui al punto 10 denominato "Di là dal cortile"	ATR: scheda di progetto	I/P
		21 Produzione e condivisione di documentazione a disposizione dei docenti dell'istituto	21A condivisione e realizzazione con insegnanti referenti Mariani e Bombelli del calendario del docente di sostegno e della revisione della modulistica relativa all'area della disabilità 21B realizzazione e condivisione con insegnanti di sostegno di materiali utili all'osservazione e valutazione delle abilità degli alunni con grave disabilità: - modello griglie osservative - modello griglia valutativa per verifiche periodiche delle abilità - vademecum griglie valutative per alunni con grave disabilità 21C realizzazione e condivisione con insegnanti di sostegno e con la prof Pappalardo del "Vademecum compilazione registro del sostegno" 21D collaborazione con prof. Cattaneo per l'upload della modulistica relativa alla disabilità sul sito della scuola	ATR: documenti e modelli prodotti che verranno caricati sul sito	
Scuola dell'Infanzia "Braguti", via Treviglio 2, tel. 0373200403; Scuola dell'Infanzia "Curtatone Montanara", via Curtatone Montanara 2, tel. 0373202954; Scuola Primaria "Braguti", via Treviglio 1/c, tel. 0373204491; Scuola Primaria "Crema Nuova", via Curtatone Montanara 2, tel. 0373201062; Scuola Secondaria di Primo Grado "A. Galmozzi", Largo Partigiani d'Italia 2, tel. 0373202898.				ATR: document	

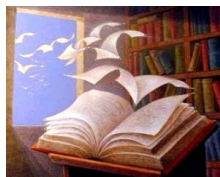

Istituto Comprensivo “Crema Tre”
 Largo Partigiani d’Italia n. 2, 26013 CREMA
 Tel. 0373/202898 - Fax 0373/204530
 PEC cric82600v@pec.istruzione.it
 e-mail cric82600v@istruzione.it - www.iccrema3.gov.it



Numero Indicatori = 10 di cui 1 di peso doppio DEVONO ESSERE RAGGIUNTI ALMENO 4 INDICATORI SU 10 Valutazione totale Indicatori = max. 33 = 27 (3 val. x 9 indicatori) + 6 (6 val. x 1 indicatore):					
c) Organizzazione e della formazione	Coordina mento organizz ativo e didattico	22 Responsabilità del coordinamento di gruppi (plesso, commissioni, dipartimenti, ecc.)			
		23 Responsabilità particolari e/o non previste di Funzioni Strumentali			
		24 Responsabilità particolari e/o non previste dei Collaboratori D.S. nei vari ambiti			
		25 Responsabilità particolari e/o non previste dei Responsabili di Plesso			
		26 Flessibilità e disponibilità rispetto alle esigenze non programmate della scuola (supplenze, ecc.)	26 variazioni di orario/assegnazione alunni H per sostituire docenti assenti		P

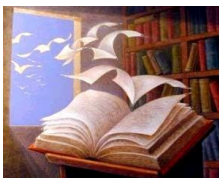

Istituto Comprensivo “Crema Tre”
 Largo Partigiani d’Italia n. 2, 26013 CREMA
 Tel. 0373/202898 - Fax 0373/204530
 PEC cric82600v@pec.istruzione.it
 e-mail cric82600v@istruzione.it - www.iccrema3.gov.it



	Formazione del personale	<p>27 Docenza in/organizzazione di incontri di formazione del personale al di fuori del proprio orario di servizio</p> <p>28 Partecipazione ad incontri di formazione al di fuori del proprio orario di servizio ed esclusi quelli obbligatori (almeno 6h)</p> <p>29 Tutoraggio di docenti neoassunti</p>	<p>28 A corso di formazione online “Dislessia Amica” n° 40 ore</p> <p>28B corsi/ esami universitari afferenti alle facoltà di psicologia di Bergamo e Milano Bicocca:</p> <ul style="list-style-type: none"> - Neuropsicologia e laboratorio - 10 CFU - Teoria e tecniche del colloquio e dell’intervista 10 CFU - <i>Metodi</i> di ricerca e di valutazione in psicologia dello sviluppo. 8 CFU 	<p>ATR: attestato di superamento corso allegato al FIS</p> <p>ATR: attestato superamento corsi allegato al</p>	I/P	
<p>Scuola dell’Infanzia “Braguti”, via Treviglio 2, tel. 0373200403; Scuola dell’Infanzia “Curtatone Montanara”, via Curtatone Montanara 2, tel. 0373202954; Scuola Primaria “Crema Nuova”, via Curtatone Montanara 2, tel. 0373201062; Scuola Secondaria di Primo Grado “A. Galmozzi”, Largo Partigiani d’Italia 2, tel. 0373202898.</p>				<p>fascicolo personale del docente</p>		



Istituto Comprensivo “Crema Tre”
Largo Partigiani d’Italia n. 2, 26013 CREMA
Tel. 0373/202898 - Fax 0373/204530
PEC cric82600v@pec.istruzione.it
e-mail cric82600v@istruzione.it - www.iccrema3.gov.it



Numero Indicatori = 8

DEVONO ESSERE RAGGIUNTI ALMENO 2 INDICATORI SU 8

Valutazione totale Indicatori = max. **24** (3 val. x 8 indicatori) =

TOT. INDICATORI: 11 + 10 + 8 = 29 - VALUTAZIONE TOTALE INDICATORI A + B + C = 96

- * Indicare dove è reperibile la relativa documentazione/evidenza: RE = Registro Elettronico; REV = Registro dell'Evento; DPR = Documenti di Programmazioni di disciplina; VBOC = Verbali riunioni organi collegiali (CdC, Team, ecc.); VBPR = Verbali delle riunioni di programmazione; ATR = Altro da indicare; NN = Nessuna evidenza. **N.B. COME STABILITO DAL COMITATO NELLA SEDUTA DEL 18/11/2016, PER L'A.S. 2016/17 TUTTE LE ATTIVITÀ DEVONO COMUNQUE ESSERE INDICATE NEL REGISTRO ELETTRONICO.**
- ** Valutazione. Ogni indicatore è valutato dal DS con un punteggio da 0 a 3 così graduato: **0 = indicatore non rilevato; 1 = indicatore sufficientemente evidente; 2 = indicatore significativamente evidente; 3 = indicatore decisamente evidente** (cfr. il punto “d2” dei “Criteri per la valorizzazione del merito del personale docente” dell’I.C. “Crema Tre”).
- *** Crocettare l’indicatore, se presente, e inserire allegato con brevi descrizioni numerate secondo il relativo indicatore. Ciascuna descrizione (max 1000 caratteri) deve contenere: eventuali date; classi; breve descrizione della reale attività svolta; dove (*) reperire l'evidenza.

b) di essere in possesso di tutti i seguenti requisiti per poter accedere al bonus merito previsti dal punto “c” dei “Criteri per la valorizzazione del merito del personale docente” dell’I.C. “Crema Tre”:

a) **non aver ricevuto nessun provvedimento disciplinare** (Titolo I, Capo IV della Parte III del D.L.vo n. 297 del 1994) nell'anno

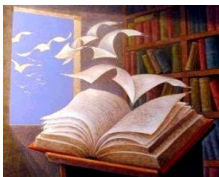

Istituto Comprensivo “Crema Tre”
Largo Partigiani d’Italia n. 2, 26013 CREMA
Tel. 0373/202898 - Fax 0373/204530
PEC cric82600v@pec.istruzione.it
e-mail cric82600v@istruzione.it - www.iccrema3.gov.it



- scolastico di riferimento;
- b) **aver maturato un servizio specificatamente utile come attività didattica pari a 180gg., salvo certificazioni mediche** (per i docenti in part-time il precedente requisito 2 è proporzionalmente ridotto);
 - c) aver osservato un numero minimo di indicatori **in almeno due aree della griglia di cui al punto b1), di cui un’area deve essere obbligatoriamente la C): aver raggiunto una percentuale di indicatori in ciascuna area pari ad almeno 5 su 11 per l’Area A, 4 su 10 per l’Area B, 2 su 8 per l’Area C;**
 - d) **rispetto dei tempi previsti dalla programmazione della propria materia,** tenendo conto della situazione di partenza e dopo averla condivisa con il CDC e con il DS.

CREMA,.....31/07/2017.....

FIRMA DEL DOCENTE Monica Marconi