

Istituto Comprensivo “Crema Tre”
Largo Partigiani d’Italia n. 2, 26013 CREMA
Tel. 0373/202898 - Fax 0373/204530
PEC cric82600v@pec.istruzione.it
e-mail cric82600v@istruzione.it - www.iccrema3.gov.it



Prot. 2996

Crema, 21/11/2016

GRIGLIA DI RILEVAZIONE DELLE AZIONI DIDATTICHE (da presentarsi entro il 15/07/2017)

Premessa:

Si precisa ai docenti:

- che le dichiarazioni mendaci rappresentano falso in atto pubblico e debbono essere documentabili/verificabili, ai sensi del DPR 445/2000;
- tali dichiarazioni non escludono il controllo del Dirigente cui spetta l’attribuzione del bonus alla luce di criteri stabiliti dal Comitato;
- che alcuni indicatori possono essere di mera pertinenza del Dirigente in termini di attribuzione alla luce della loro documentabilità.

La sottoscritta DE LUCA VALENTINA, sotto la propria responsabilità, DICHIARA:

a) i seguenti descrittori ed indicatori:

Scuola dell’Infanzia “Braguti”, via Treviglio 2, tel. 0373200403; Scuola dell’Infanzia “Curtatone Montanara”, via Curtatone Montanara 2, tel. 0373202954; Scuola Primaria “Braguti”, via Treviglio 1/c, tel. 0373204491; Scuola Primaria “Crema Nuova”, via Curtatone Montanara 2, tel. 0373201062; Scuola Secondaria di Primo Grado “A. Galmozzi”, Largo Partigiani d’Italia 2, tel. 0373202898.



Istituto Comprensivo “Crema Tre”
 Largo Partigiani d’Italia n. 2, 26013 CREMA
 Tel. 0373/202898 - Fax 0373/204530
 PEC cric82600v@pec.istruzione.it
 e-mail cric82600v@istruzione.it - www.iccrema3.gov.it



Area	Descrittore	Indicatori	Dettaglio***	Evidenza*	Scuole: Inf – Prim - Sec	Val.** (0, 1, 2, 3)
A) DIDATTICA	Qualità dell’insegnamento	1) Gestione flessibile di att. didattiche con insegnante di sostegno	Organizzazione gruppi di lavoro; predisposizione materiale strutturato e selezione contenuti digitali e non.	RE	S	
		2) Interventi personalizzati con le famiglie	Confronti costanti anche tramite email per lavoro sinergico e personalizzato in base alle esigenze dei figli.	RE	S	

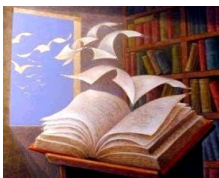

Istituto Comprensivo “Crema Tre”
 Largo Partigiani d’Italia n. 2, 26013 CREMA
 Tel. 0373/202898 - Fax 0373/204530
 PEC cric82600v@pec.istruzione.it
 e-mail cric82600v@istruzione.it - www.iccrema3.gov.it



	Contributo al miglioramento dell'istituzione scolastica	3) Organizzazione di progetti di plesso (o più classi) con istituzioni del territorio	Organizzazione mostra itinerante "il Sentiero della Costituzione" (Galmozzi/Curtatone).Organizzazione iniziative Centro Galmozzi (classi Galmozzi)	VBPR	P – S	
		4) Organizzazione e/o partecipazione ad iniziative di internazionalizzazione e di valorizzazione dell'educazione interculturale	Lab. Di Fumetto: partecipazione e premio da ritirare a Settembre per il concorso "Malala Yousafzai"presso Coop.sociale La Siembra Onlus-Crema	RE	S	
Scuola dell'Infanzia "Dante Alighieri" di Trestina		Scuola dell'Infanzia "Dante Alighieri" di Trestina	Quali			

Scuola dell’Infanzia “Braguti”, via Treviglio 2, tel. 0373200403; Scuola dell’Infanzia “Curtatone Montanara”, via Curtatone Montanara 2, tel. 0373202954; Scuola Primaria “Braguti”, via Treviglio 1/c, tel. 0373204491; Scuola Primaria “Crema Nuova”, via Curtatone Montanara 2, tel. 0373201062; Scuola Secondaria di Primo Grado “A. Galmozzi”, Largo Partigiani d’Italia 2, tel. 0373202898.

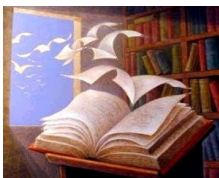

Istituto Comprensivo “Crema Tre”
Largo Partigiani d’Italia n. 2, 26013 CREMA
Tel. 0373/202898 - Fax 0373/204530
PEC cric82600v@pec.istruzione.it
e-mail cric82600v@istruzione.it - www.iccrema3.gov.it



	Successo formativo degli alunni	<p>5) Colloqui/collaborazione didattica con specialisti per alunni BES (Disabili, DSA, BES, ...) oltre il proprio orario di servizio (almeno 6h)</p> <p>6) Attuazione di buone pratiche inclusive</p>	<p>Colloqui periodici con specialisti ed educatori privati e del CAG S-Luigi</p> <p>Condivisione di esperienze, tradizioni, usi e costumi attraverso lavori di approfondiment o esposti (Prog.Geografia)</p>	<p>REV</p> <p>RE</p>	<p>S</p> <p>S</p>	
	Successo scolastico degli studenti	<p>7) Interventi strutturati di sostegno all'apprendimento curricolare ed extracurricolare</p>	<p>Tutoring; Adattamento e semplificazione dei libri di testo; uso di mappe concettuali semplificate.</p>	<p>RE</p>	<p>S</p>	

8) Numero Indicatori = 11 di cui 2 di peso doppio (in neretto) **DEVONO ESSERE RAGGIUNTI ALMENO 5 INDICATORI SU 11**

Scuola dell'Infanzia “Braguti”, via Treviglio 2, tel. 0373200403; **Scuola dell'Infanzia “Curtatone Montanara”**, via Curtatone Montanara 2, tel. 0373202954; **Scuola Primaria “Braguti”**, via Treviglio 1/c, tel. 0373204491; **Scuola Primaria “Crema Nuova”**, via Curtatone Montanara 2, tel. 0373201062; **Scuola Secondaria di Primo Grado “A. Galmozzi”**, Largo Partigiani d'Italia 2, tel. 0373202898.

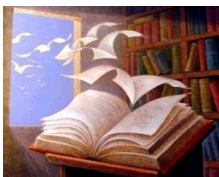

Istituto Comprensivo “Crema Tre”
 Largo Partigiani d’Italia n. 2, 26013 CREMA
 Tel. 0373/202898 - Fax 0373/204530
 PEC cric82600v@pec.istruzione.it
 e-mail cric82600v@istruzione.it - www.iccrema3.gov.it



9) Valutazione totale Indicatori, max. **39** = 27 (3 val. x 9 indicatori) + 12 (6 val. x 2 indicatori):

B) Cura della professionalità	Potenziamento delle competenze degli alunni	10) Organizzazione/insegnamento in attività didattiche pomeridiane per il potenziamento disciplinare curricolari ed extracurricolari	Descrivere		I – P – S	
	Innovazione didattica e metodologica	11) Utilizzo di pratiche di apprendimento laboratoriale	Cooperative learning in gruppi misti ed eterogenei.	RE	S	
		12) Utilizzo di modalità di lezione diversificate e appropriate per stimolare la partecipazione attiva degli alunni (oltre la lez. Frontale);	Apprendimento attivo in classe capovolta (discenti diventano docenti).	RE	S	
		13) Utilizzo costante e programmato di strumentazioni informatiche, di ambienti innovativi di apprendimento, di software innovativi per l'apprendimento	Uso della LIM e software didattici.	RE	S	

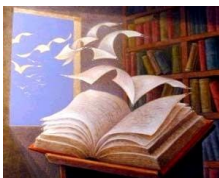

Istituto Comprensivo “Crema Tre”
 Largo Partigiani d’Italia n. 2, 26013 CREMA
 Tel. 0373/202898 - Fax 0373/204530
 PEC cric82600v@pec.istruzione.it
 e-mail cric82600v@istruzione.it - www.iccrema3.gov.it



	Collaborazione alla ricerca didattica	14) Partecipazione a lavori di ricerca con agenzie esterne (scuole, università, ...)	Collaborazione con il Centro Studio Galmozzi di Crema (incontri periodici).	ATR	S	
	Collaborazione alla documentazione e alla diffusione di buone pratiche didattiche	15) Riproposizione di attività didattiche innovative in altre classi, anche in verticale sull’Istituto	Cooperative learning “Progetto Lingua Inglese” Scuola dell’Infanzia.	REV	I	
Numero Indicatori = 10 di cui 1 di peso doppio DEVONO ESSERE RAGGIUNTI ALMENO 4 INDICATORI SU 10 Valutazione totale Indicatori = max. 33 = 27 (3 val. x 9 indicatori) + 6 (6 val. x 1 indicatore):						

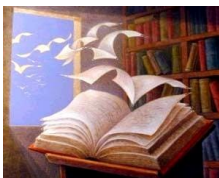

Istituto Comprensivo “Crema Tre”
 Largo Partigiani d’Italia n. 2, 26013 CREMA
 Tel. 0373/202898 - Fax 0373/204530
 PEC cric82600v@pec.istruzione.it
 e-mail cric82600v@istruzione.it - www.iccrema3.gov.it



7

C) Organizzazione e della formazione	Coordinamento organizzativo e didattico	22) Responsabilità del coordinamento di gruppi (plesso, commissioni, dipartimenti, ecc.)	Commissione Cittadinanza e Costituzione; Ed. alla Legalità.	ATR	S	
		23) Flessibilità e disponibilità rispetto alle esigenze non programmate della scuola (supplenze, ecc.)	Supplenze, sostituzioni, cambi d’ora per esigenze didattiche- organizzative.	RE	S	

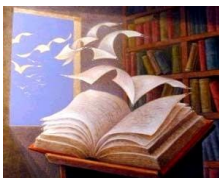

Istituto Comprensivo “Crema Tre”
 Largo Partigiani d’Italia n. 2, 26013 CREMA
 Tel. 0373/202898 - Fax 0373/204530
 PEC cric82600v@pec.istruzione.it
 e-mail cric82600v@istruzione.it - www.iccrema3.gov.it



	Formazione del personale	24) Partecipazione ad incontri di formazione al di fuori del proprio orario di servizio ed esclusi quelli obbligatori (almeno 6h)	“Conoscere la Costituzione”- Cremona 15 ore; Corso Alfabetizzazione Italiano L2-IC Bagnolo C. 6 ore; Formazione online dislessia 40 ore; UCIIM Lodi “Presente e futuro della scuola” 2 ore; Univ. Crema “Quando la valutazione è efficace” 4 ore.	REV	S	
Numero Indicatori = 8 DEVONO ESSERE RAGGIUNTI ALMENO 2 INDICATORI SU 8 Valutazione totale Indicatori = max. 24 (3 val. x 8 indicatori) =						

TOT. INDICATORI: 11 + 10 + 8 = 29 - VALUTAZIONE TOTALE INDICATORI A + B + C = 96

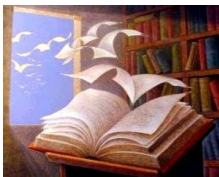

Istituto Comprensivo “Crema Tre”
Largo Partigiani d’Italia n. 2, 26013 CREMA
Tel. 0373/202898 - Fax 0373/204530
PEC cric82600v@pec.istruzione.it
e-mail cric82600v@istruzione.it - www.iccrema3.gov.it



- * Indicare dove è reperibile la relativa documentazione/evidenza: RE = Registro Elettronico; REV = Registro dell'Evento; DPR = Documenti di Programmazioni di disciplina; VBOC = Verbali riunioni organi collegiali (CdC, Team, ecc.); VBPR = Verbali delle riunioni di programmazione; ATR = Altro da indicare; NN = Nessuna evidenza. **N.B. COME STABILITO DAL COMITATO NELLA SEDUTA DEL 18/11/2016, PER L'A.S. 2016/17 TUTTE LE ATTIVITÀ DEVONO COMUNQUE ESSERE INDICATE NEL REGISTRO ELETTRONICO.**
- ** Valutazione. Ogni indicatore è valutato dal DS con un punteggio da 0 a 3 così graduato: **0 = indicatore non rilevato; 1 = indicatore sufficientemente evidente; 2 = indicatore significativamente evidente; 3 = indicatore decisamente evidente** (cfr. il punto “d2” dei “Criteri per la valorizzazione del merito del personale docente” dell’I.C. “Crema Tre”).
- *** Crocettare l’indicatore, se presente, e inserire allegato con brevi descrizioni numerate secondo il relativo indicatore. Ciascuna descrizione (max 1000 caratteri) deve contenere: eventuali date; classi; breve descrizione della reale attività svolta; dove (*) reperire l'evidenza.

b) di essere in possesso di tutti i seguenti requisiti per poter accedere al bonus merito previsti dal punto “c” dei “Criteri per la valorizzazione del merito del personale docente” dell’I.C. “Crema Tre”:

- a) **non aver ricevuto nessun provvedimento disciplinare** (Titolo I, Capo IV della Parte III del D.L.vo n. 297 del 1994) nell'anno scolastico di riferimento;
- b) **aver maturato un servizio specificatamente utile come attività didattica pari a 180gg., salvo certificazioni mediche** (per i docenti in part-time il precedente requisito 2 è proporzionalmente ridotto);
- c) **aver osservato un numero minimo di indicatori in almeno due aree della griglia di cui al punto b1), di cui un'area deve**

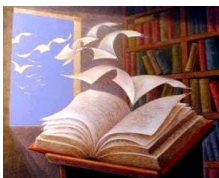

Istituto Comprensivo “Crema Tre”
Largo Partigiani d’Italia n. 2, 26013 CREMA
Tel. 0373/202898 - Fax 0373/204530
PEC cric82600v@pec.istruzione.it
e-mail cric82600v@istruzione.it - www.iccrema3.gov.it



essere obbligatoriamente la C): aver raggiunto una percentuale di indicatori in ciascuna area pari ad almeno 5 su 11 per l’Area A, 4 su 10 per l’Area B, 2 su 8 per l’Area C;

- d) **rispetto dei tempi previsti dalla programmazione della propria materia**, tenendo conto della situazione di partenza e dopo averla condivisa con il CDC e con il DS.

CREMA, 31/07/2017

FIRMA DEL DOCENTE

Valentina De Luca