



PERCORSI



POLI FORMATIVI



SCUOLA FUTURA CAMPUS



RISORSE



NOTIZIE

ACCEDI

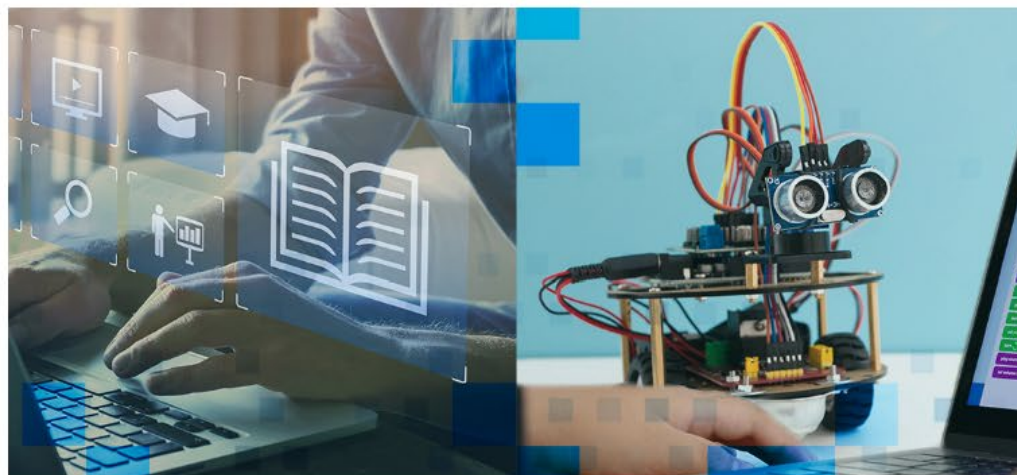

FORMAZIONE DEL PERSONALE SCOLASTICO

Scuola Futura, piattaforma per la formazione del personale scolastico, nell'ambito delle azioni del Piano nazionale di ripresa e resilienza (PNRR).

Notizie in evidenza

[TUTTE LE NOTIZIE >](#)

Estate è: Scuola Futura!

19 luglio 2024

YounG7 for Education arriva in Friuli Venezia Giulia

25 giugno 2024

Scuola Futura Campus sbarca a Palermo

17 maggio 2024

Il Campus di Scuola Futura arriva a Alessandria

02 maggio 2024

Login

Regole di accesso dal 01/10/2021

Username:

[Username dimenticato?](#)

Password:

[Password dimenticata?](#)

ENTRA

OPPURE



Entra con SPID

[Approfondisci SPID](#)



Entra con CIE

[Approfondisci CIE](#)



Entra con CNS

[Approfondisci CNS](#)



Login with eIDAS

[Learn more about eIDAS](#)

Autenticarsi con SPID

sp: d ✓



AgID Agenzia per l'Italia Digitale

Sei un nuovo utente? [Registrati](#)

TRANSIZIONE DIGITALE

È il programma di formazione sulla transizione digitale integrata e sulla trasformazione digitale dell'organizzazione scolastica, rivolto a tutto il personale scolastico in servizio e coerente con il quadro di riferimento europeo **DigCompEdu**.

Ore completate 0

Percorsi completati 0

E MULTILINGUISMO

È il programma di formazione mirato a far crescere cultura scientifica e le prospettive internazionali del personale scolastico, come previsto dalla [linea di investimento del Pnrr su Nuove competenze e nuovi linguaggi](#).

Ore completate 0

Percorsi completati 0

TRANSIZIONE DIVARI

È il programma di formazione mirato ad accompagnare la funzione docente per la riduzione dei divari territoriali negli apprendimenti e per la prevenzione della dispersione scolastica, come previsto dalla analoga [linea di investimento del Pnrr](#).

Ore completate 0

Percorsi completati 0

TUTTI I PERCORSI

In questa sezione trovi l'elenco dei percorsi a cui puoi iscriverti

Cerca per:





Filtra per:



 CATEGORIE

 ORGANIZZATORI



 STATO DEL PERCORSO 

 AREA 

 LIVELLO DI INGRESSO 

 PREFERITI 

Mostra 10 percorsi

Ordina per Titolo corso  Ordine Crescente 



ORGANIZZAZIONE CRIS004006

L'utilizzo dell'intelligenza Artificiale a scuola - ID: 272134

PREFERITO 

TRANSIZIONE DIGITALE

Iscrizione:
25/07/2024 ↔ 24/08/2024

Corso attivo:
26/08/2024 ↔ 30/08/2024

Posti disponibili
25

APPROFONDISCI

 PERCORSO APERTO

CANDIDATI

Ricerca il percorso per ID

Mostra da 1 a 1 di percorsi (filtrati da 651 elementi totali)

Precedente **1** Successivo

TUTTI I PERCORSI

In questa sezione trovi l'elenco dei percorsi a cui puoi iscriverti

Cerca per:

272134



Filtra per:

CATEGORIE

ORGANIZZATORI

STATO DEL PERCORSO

AREA

LIVELLO DI INGRESSO

PREFERITI

Mostra 10 percorsi

Ordina per Titolo corso Ordine Crescente



ORGANIZZAZIONE CRIS004006

L'utilizzo dell'intelligenza Artificiale a scuola – ID: 272134

PREFERITO

TRANSIZIONE DIGITALE

Iscrizione:
25/07/2024 ↔ 24/08/2024

Corso attivo:
26/08/2024 ↔ 30/08/2024

Posti disponibili
25

APPROFONDISCI

PERCORSO APERTO

CANDIDATI

Mostra da 1 a 1 di 1 percorsi (Filtrati da 651 elementi totali)

Precedente 1 Successivo

**Candidarsi al percorso
L'utilizzo dell'intelligenza Artificiale
a scuola – cliccando CANDIDATI**