



ISTITUTO COMPRESIVO STATALE DI SQUILLACE

Scuola dell'Infanzia - Scuola Primaria e Secondaria di Primo Grado con Indirizzo Musicale

Via Damiano Assanti, n. 15 – 88069 Squillace (CZ) - Tel. E fax: 0961 912049/912034

- email: czic87200x@istruzione.it - pec: czic87200x@pec.istruzione.it -

C.M. CZIC87200X - c.f. 97069210793 - Sito Web www.scuolesquillace.edu.it

EMAIL

RSPP

Al Presidente del Consiglio di Istituto

p.c. Sindaco del comune di Squillace

Agli atti

Oggetto: Allagamento locali Archivio sede Scuola Infanzia/Primaria Squillace Centro

Si trasmette per dovuta conoscenza documentazione relativa allo stato dei locali Archivio della sede centrale della Scuola a seguito di allagamento prodotto da perdita ingente delle tubazioni idriche.

Previa segnalazione da parte di addetti del comune, si verificava la sussistenza di un versamento d'acqua dalle tubazioni afferenti al locale Archivio con conseguente allagamento dei locali attigui. La ditta specializzata incaricata dal comune è intervenuta celermente per identificare la causa della fuoriuscita d'acqua, isolando il plesso per alcuni giorni nei quali i servizi di segreteria sono stati drasticamente ridotti e interrotte le attività del Piano Estate previste nei locali della scuola dell'Infanzia.

Tanto è dovuto per le necessarie valutazioni in termini di sicurezza.

Cordialmente.

Squillace 04/09/2021

IL DIRIGENTE SCOLASTICO

Prof. Alessandro Carè



ISTITUTO COMPRESIVO STATALE DI SQUILLACE

Scuola dell'Infanzia - Scuola Primaria e Secondaria di Primo Grado con Indirizzo Musicale

Via Damiano Assanti, n. 15 – 88069 Squillace (CZ) - Tel. E fax: 0961 912049/912034
- email: czic87200x@istruzione.it - pec: czic87200x@pec.istruzione.it -
C.M. CZIC87200X - c.f. 97069210793 - Sito Web www.scuolesquillace.edu.it



Firmato digitalmente da ALESSANDRO CARE'



ISTITUTO COMPRESIVO STATALE DI SQUILLACE

Scuola dell'Infanzia - Scuola Primaria e Secondaria di Primo Grado con Indirizzo Musicale

Via Damiano Assanti, n. 15 – 88069 Squillace (CZ) - Tel. E fax: 0961 912049/912034
- email: czic87200x@istruzione.it - pec: czic87200x@pec.istruzione.it -
C.M. CZIC87200X - c.f. 97069210793 - Sito Web www.scuolesquillace.edu.it



Firmato digitalmente da ALESSANDRO CARE'



ISTITUTO COMPRESIVO STATALE DI SQUILLACE

Scuola dell'Infanzia - Scuola Primaria e Secondaria di Primo Grado con Indirizzo Musicale

Via Damiano Assanti, n. 15 – 88069 Squillace (CZ) - Tel. E fax: 0961 912049/912034

- email: czic87200x@istruzione.it - pec: czic87200x@pec.istruzione.it -

C.M. CZIC87200X - c.f. 97069210793 - Sito Web www.scuolesquillace.edu.it



Firmato digitalmente da ALESSANDRO CARE'



ISTITUTO COMPRESIVO STATALE DI SQUILLACE

Scuola dell'Infanzia - Scuola Primaria e Secondaria di Primo Grado con Indirizzo Musicale

Via Damiano Assanti, n. 15 – 88069 Squillace (CZ) - Tel. E fax: 0961 912049/912034
- email: czic87200x@istruzione.it - pec: czic87200x@pec.istruzione.it -
C.M. CZIC87200X - c.f. 97069210793 - Sito Web www.scuolesquillace.edu.it

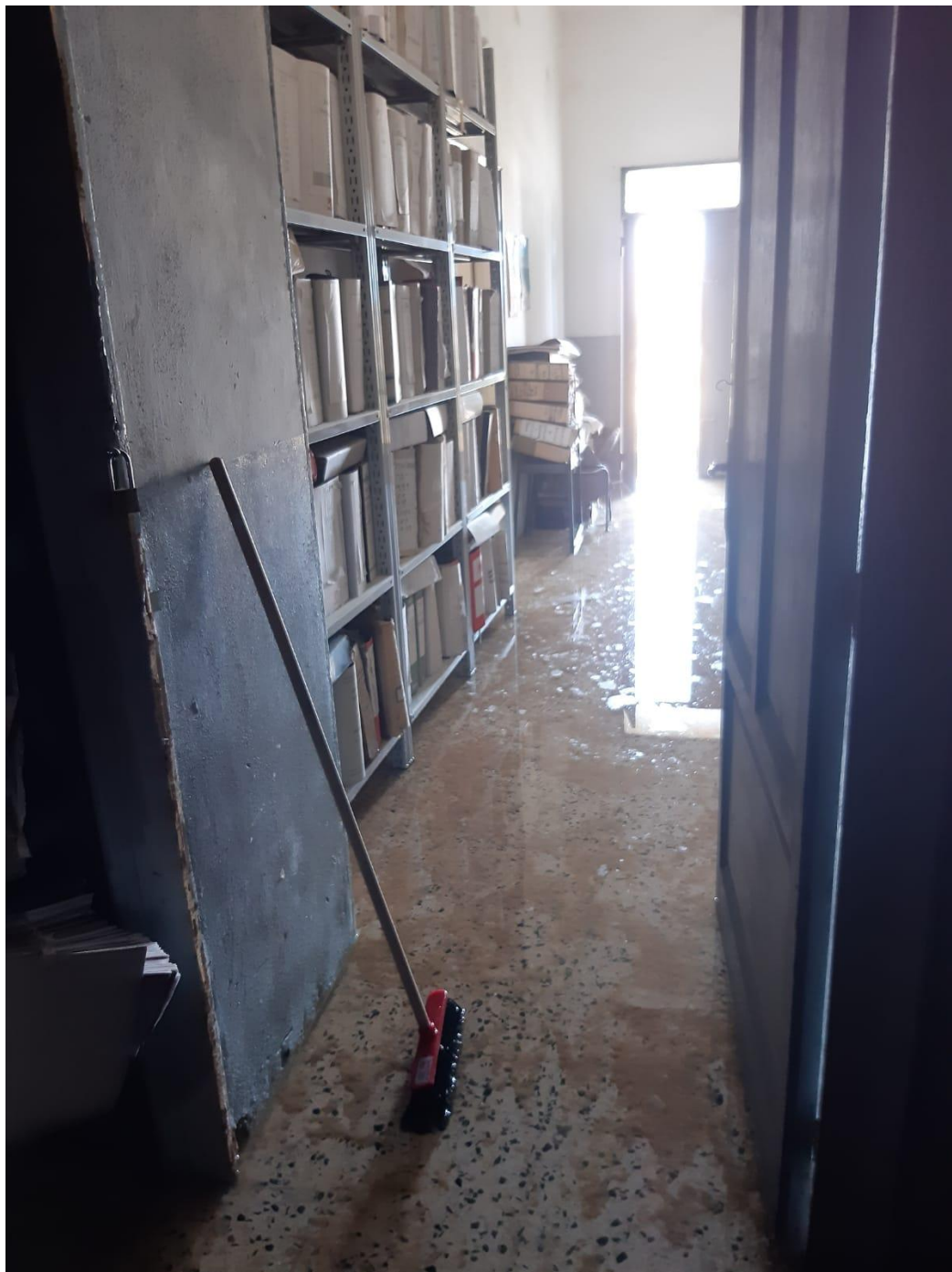

Firmato digitalmente da ALESSANDRO CARE'