



LABORATORIO DI MUSICA GRATUITO

“Tutti in tempo 2– la musica che aggrega” è un progetto di educazione musicale finanziato dalla Regione Emilia-Romagna all’interno del Programma FSE+ 2021/2027. Il Fondo sociale europeo Plus è il principale strumento finanziario con cui l’Europa investe sulle persone per qualificare le competenze dei cittadini, rafforzare la loro capacità di affrontare i cambiamenti del mercato del lavoro, promuovere un’occupazione di qualità e contrastare le disuguaglianze economiche, sociali, di genere e generazionali. In particolare, l’Istituto Musicale A. Banchieri promuove laboratori di MUSICA d’insieme **con accesso libero e GRATUITO degli allievi dell’Istituto Comprensivo Bassani di Argenta.**

Un laboratorio di musica d’insieme è un efficace strumento formativo e di diffusione del linguaggio musicale, capace di coinvolgere la sfera emotiva, comunicativa e sociale di ogni individuo. Perché suonare insieme significa dialogare, ascoltarsi, confrontarsi e socializzare nel rispetto reciproco. Un’importante opportunità educativa e formativa a favore dell’inclusione sociale.

REGOLAMENTO

Saranno ammessi ai corsi gratuiti di musica solo gli alunni iscritti all’Istituto Comprensivo Bassani di Argenta, frequentanti le classi dalla terza elementare alla terza media, non iscritti alla scuola di musica per gli strumenti dello stesso tipo.

Le lezioni si svolgeranno:

- **Dal 7 febbraio alla prima settimana di giugno 2025 (primo modulo)** il venerdì pomeriggio dalle 16.30 alle 18.30 presso l’Istituto Bassani, via Leopardi 2 – Santa Maria Codifiume;
- **Dal 9 al 13 e dal 16 al 20 giugno (secondo modulo)** tutti i giorni in orari da definire, presso l’Istituto Musicale A. Banchieri, via del lavoro, 8 – Molinella.

Gli strumenti selezionati per la musica d’insieme sono (selezionare con una crocetta la preferenza di massima):

- chitarra classica
- clarinetto (strumento dato in comodato d’uso gratuito)
- flauto traverso (strumento dato in comodato d’uso gratuito)

L’assegnazione dello strumento sarà comunque decisa dal corpo docenti, tenendo conto della disponibilità degli strumenti e del bilanciamento delle diverse componenti dell’orchestra.

Il numero minimo di partecipanti è 15 allievi e quello massimo è di 30 allievi. In caso di esuberi sarà stilata una graduatoria con precedenza l’ordine di arrivo delle domande (sarà registrata data ed ora di arrivo di ciascuna iscrizione).

I corsi sono completamente gratuiti. Sarà solo richiesta agli allievi una quota associativa per motivi di assicurazione.

Per iscriversi è necessario inviare via e-mail, il modulo di iscrizione e la scheda FSE compilata e firmata da un genitore, in formato pdf all’indirizzo: scuoladimusica@comune.molinella.bo.it

Le **ISCRIZIONI** termineranno: **giovedì 6 febbraio 2025**

Le lezioni inizieranno: **giovedì 7 febbraio**

Per informazioni: scrivere a scuoladimusica@comune.molinella.bo.it oppure contattare telefonicamente il numero: **351-5858603**

Cordiali saluti

Matteo Montanari

Direttore Istituto Musicale A. Banchieri



Operazione Rif. P.A. 2024-22447/RER/7 approvata con DGR 1671 del 29/07/2024

Titolo dell'Operazione: **TUTTI IN TEMPO 2 - LA MUSICA CHE AGGREGA**

Progetto realizzato grazie ai Fondi Europei della Regione Emilia-Romagna

DOMANDA DI ISCRIZIONE A.s. 2024/2025

Al Legale Rappresentante del Soggetto gestore della Scuola di Musica/ della Scuola di Musica:

Istituto Musicale Adriano Banchieri

(Denominazione: del Soggetto gestore della Scuola di Musica / della Scuola di musica)

con sede nel Comune di Molinella Prov. Bologna

il/la sottoscritto/a _____
(cognome e nome)

in qualità di genitore/esercente la responsabilità genitoriale | tutore | affidatario

CHIEDE

l'iscrizione dell'alunno/a _____ Codice Fiscale _____
(cognome e nome)

nato/a a _____ Prov. _____ il _____

cittadinanza _____ altro _____
(indicare nazionalità)

genere femmina | maschio

residente in Via/Piazza _____ n. _____

CAP _____ Comune di _____ Prov. _____

Compilare i campi relativi al domicilio solo se diversi dalla residenza

Domiciliato/a in Via/Piazza _____ n. _____

CAP _____ Comune di _____ Prov. _____



A tal fine

DICHIARA

Eventuale Situazione di Fragilità *

effettua una tra le seguenti scelte:

- Nessuna situazione di fragilità
- Legge 104/92 (Disabilità)
- Legge 170/2010 (Disturbo Specifico dell'Apprendimento)
- Altri BES (Bisogni Educativi Speciali)

Il progetto vuole favorire la massima inclusione di tutti i partecipanti. Conoscere eventuali situazioni di fragilità permetterà di programmare il percorso nella maniera più efficace possibile.

Allegare la certificazione/documentazione relativa alla eventuale situazione di fragilità dichiarata.

Nell'A.s. 2024/2025 sta frequentando:

(indicare l'Istituto scolastico frequentato e la classe)

Di concordare che il Soggetto gestore della Scuola di Musica / la Scuola di Musica, effettui le comunicazioni necessarie al seguente soggetto:

genitore/esercente la responsabilità genitoriale | tutore | affidatario

Cognome e Nome _____ Codice Fiscale _____

residente in Via/Piazza _____ n. _____

CAP _____ Comune di _____ Prov. _____

Cellulare _____ Email _____

Dichiarazione di Autocertificazione

Ai sensi della Legge 127 del 1997, d.P.R. 445 del 2000) da sottoscrivere al momento della presentazione della domanda alla scuola, allegando copia del documento di identità del dichiarante in corso di validità

Data di iscrizione _____

Firma di autocertificazione * _____



SCHEDA INFORMATIVA FSE+

RICHIEDI O SCARICA LA SCHEDA FSE+, COMPILALA, FIRMALA E ALLEGALA A QUESTO DOCUMENTO AFFINCHÉ L'ISCRIZIONE SIA VALIDA

Dichiarazione di Presa Visione

Il sottoscritto, presa visione dell'informativa resa dalla scuola ai sensi dell'articolo 13 del Regolamento (UE) 2016/679 del Parlamento europeo e del Consiglio del 27 aprile 2016 relativo alla protezione delle persone fisiche con riguardo al trattamento dei dati personali, nonché alla libera circolazione di tali dati, dichiara di essere consapevole che la scuola presso la quale l'alunno/a risulta iscritto può utilizzare i dati contenuti nella presente autocertificazione esclusivamente nell'ambito e per i fini istituzionali propri della Pubblica Amministrazione (decreto legislativo 30.6.2003, n. 196 e successive modificazioni, Regolamento (UE) 2016/679).

Data _____

Firma di presa visione * _____

Firma di presa visione * _____

* Alla luce delle disposizioni del Codice civile in materia di filiazione, la richiesta di iscrizione, rientrando nella responsabilità genitoriale, deve essere sempre condivisa dai genitori. Qualora la domanda sia firmata da un solo genitore, si intende che l'iscrizione al progetto sia stata condivisa.



INFORMATIVA PER IL TRATTAMENTO DEI DATI PERSONALI DEI PARTECIPANTI ALLE ATTIVITÀ FORMATIVE ai sensi dell'art 13 del Regolamento europeo n. 679/2016

1. Premessa

Ai sensi dell'art. 13 del Regolamento europeo n. 196/2003, la Giunta della Regione Emilia-Romagna, in qualità di "Titolare" del trattamento, è tenuta a fornirle informazioni in merito all'utilizzo dei suoi dati personali.

2. Fonte dei dati personali

La raccolta dei suoi dati personali viene effettuata registrando i dati da lei stesso forniti, al soggetto gestore della scuola di musica/scuola di musica partner in qualità di interessato, al momento della iscrizione all'iniziativa.

3. Titolare e Responsabili del trattamento

Il Titolare del trattamento dei dati personali di cui alla presente Informativa è la Giunta della Regione Emilia-Romagna, con sede in Bologna, Viale Aldo Moro n. 52, cap 40127. Al fine di semplificare le modalità di inoltro e ridurre i tempi per il riscontro si invita a presentare le richieste di cui al paragrafo n. 9, alla Regione Emilia-Romagna, Ufficio per le relazioni con il pubblico (Urp), per iscritto o recandosi direttamente presso lo sportello Urp. L'Urp è aperto dal lunedì al venerdì dalle 9 alle 13 in Viale Aldo Moro 52, 40127 Bologna (Italia): telefono 800-662200, fax 051- 527.5360, email urp@regione.emilia-romagna.it.

L'Ente può avvalersi di soggetti terzi per l'espletamento di attività e relativi trattamenti di dati personali di cui manteniamo la titolarità. Conformemente a quanto stabilito dalla normativa, tali soggetti assicurano livelli esperienza, capacità e affidabilità tali da garantire il rispetto delle vigenti disposizioni in materia di trattamento, ivi compreso il profilo della sicurezza dei dati.

Formalizziamo istruzioni, compiti ed oneri in capo a tali soggetti terzi con la designazione degli stessi a "Responsabili del trattamento". Sottoponiamo tali soggetti a verifiche periodiche al fine di constatare il mantenimento dei livelli di garanzia registrati in occasione dell'affidamento dell'incarico iniziale.

4. Il Responsabile della protezione dei dati personali

Il Responsabile della protezione dei dati designato dall'Ente è contattabile all'indirizzo mail dpo@regione.emilia-romagna.it o presso la sede della Regione Emilia-Romagna di Viale Aldo Moro n. 30.

5. Soggetti autorizzati al trattamento

I Suoi dati personali sono trattati da personale interno previamente autorizzato e designato quale incaricato del trattamento, a cui sono impartite idonee istruzioni in ordine a misure, accorgimenti, modus operandi, tutti volti alla concreta tutela dei suoi dati personali.

6. Finalità del trattamento e base giuridica del trattamento

Il trattamento dei suoi dati viene effettuato dalla Giunta della Regione Emilia-Romagna, per lo svolgimento di funzioni istituzionali e, pertanto, ai sensi dell'art. 6 comma 1 lett. e) non necessita del suo consenso.

I dati personali sono trattati per le seguenti finalità:

- a) realizzare attività di verifica, controllo e monitoraggio previste dalle normative vigenti in materia;
- b) inviare comunicazioni agli interessati da parte dell'Amministrazione Regionale;
- c) costruzione di report e statistiche;
- d) favorire e promuovere l'accesso alle opportunità di formazione e lavoro, rispondendo alle esigenze di efficienza della pubblica amministrazione e di erogazione di servizi efficaci ai cittadini;
- e) realizzare indagini dirette a verificare il grado di soddisfazione degli utenti sui servizi offerti o richiesti.

Per garantire l'efficienza del servizio, la informiamo inoltre che i dati potrebbero essere utilizzati per effettuare prove tecniche e di verifica.

7. Modalità di trattamento dei dati

In relazione alle finalità descritte, il trattamento dei dati personali avviene mediante strumenti manuali, informatici e telematici con logiche strettamente correlate alle finalità sopra evidenziate e, comunque, in modo da garantire la sicurezza e la riservatezza dei dati stessi. Adempite le finalità prefissate, i dati verranno cancellati o trasformati in forma anonima.

8. Destinatari dei dati personali

I suoi dati personali potranno essere conosciuti esclusivamente dagli operatori della Direzione Generale "Conoscenza, Ricerca, Lavoro e Imprese" della Regione Emilia-Romagna individuati quali Incaricati del trattamento.

9. Trasferimento dei dati personali a Paesi extra UE

I suoi dati personali non sono trasferiti al di fuori dell'Unione europea.

10. Conferimento dei dati

Il conferimento dei dati è facoltativo, ma in mancanza non sarà possibile adempiere alle finalità descritte al punto 3 ("Finalità del trattamento").

11. Categorie di soggetti ai quali i dati possono essere comunicati o che possono venirne a conoscenza in qualità di Responsabili o Incaricati

I suoi dati personali potranno essere conosciuti esclusivamente dagli operatori della Direzione Generale "Conoscenza, Ricerca, Lavoro e Imprese" della Regione Emilia-Romagna, individuati quali Incaricati del trattamento. Inoltre, i destinatari della comunicazione dei dati potranno essere gli operatori delle Amministrazioni Provinciali della regione Emilia-Romagna. Esclusivamente per le finalità previste al paragrafo 3 (Finalità del trattamento), possono venire a conoscenza dei dati personali società terze fornitrici di servizi per la Regione Emilia-Romagna, previa designazione in qualità di Responsabili del trattamento e garantendo il medesimo livello di protezione.



12. I suoi diritti

Nella sua qualità di interessato, Lei ha diritto:

- di accesso ai dati personali;
- di ottenere la rettifica o la cancellazione degli stessi o la limitazione del trattamento che lo riguardano;
- di opporsi al trattamento;
- di proporre reclamo al Garante per la protezione dei dati Personali

13. Periodo di conservazione

I suoi dati sono conservati per un periodo non superiore a quello necessario per il perseguimento delle finalità sopra menzionate. A tal fine, anche mediante controlli periodici, viene verificata costantemente la stretta pertinenza, non eccedenza e indispensabilità dei dati rispetto al rapporto, alla prestazione o all'incarico in corso, da instaurare o cessati, anche con riferimento ai dati che Lei fornisce di propria iniziativa. I dati che, anche a seguito delle verifiche, risultano eccedenti o non pertinenti o non indispensabili non sono utilizzati, salvo che per l'eventuale conservazione, a norma di legge, dell'atto o del documento che li contiene.

Accettazione informativa per il trattamento dei dati personali dei partecipanti alle attività formative

Data _____

Firma per accettazione _____

SCHEDA FSE
(DA ALLEGARE ALL'ISCRIZIONE)

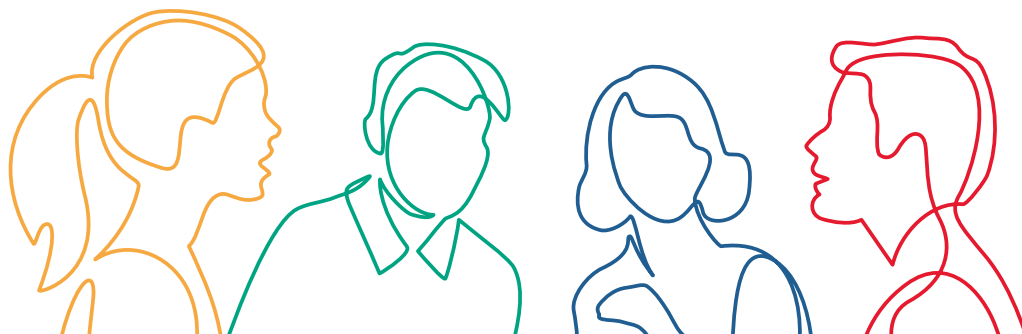

Un laboratorio di musica strumentale d'insieme è un efficace strumento formativo di diffusione del linguaggio musicale, capace di coinvolgere la sfera emotiva, comunicativa e sociale di ogni individuo a favore dell'inclusione sociale.

Destinatari: studenti dell'IC Bassani

Quando: il venerdì dalle 16.30 alle 18.30 da febbraio 2025

Dove: IC Bassani, via Leopardi, 2 - Santa Maria Codifiume

Percorso approvato dalla Regione Emilia-Romagna con Delibera di Giunta regionale n. 1671/2024

Rif. PA.

Beneficiario Ass.Diapason Progetti Musicali APS /Istituto Musicale Banchieri
(Partner attuativo)

Cos'è il Fondo sociale europeo Plus

Il Fondo sociale europeo Plus è il principale strumento finanziario con cui l'**Europa investe sulle persone** per **qualificare le competenze** dei cittadini, rafforzare la loro capacità di affrontare i cambiamenti del mercato del lavoro, promuovere un'**occupazione di qualità** e **contrastare le disuguaglianze** economiche, sociali, di genere e generazionali.

Il Programma Fse+ 2021-2027 della Regione Emilia-Romagna

La Regione Emilia-Romagna, attraverso un percorso di confronto con gli enti locali, gli stakeholder e il partenariato economico e sociale, ha elaborato la propria strategia di programmazione delle risorse disponibili, pari a **oltre 1 miliardo di euro**. Il Programma costituisce il principale strumento per attuare a livello regionale il **Pilastro europeo dei diritti sociali**.

I progetti finanziati con risorse Fse+ sono selezionati dalla Regione attraverso procedure ad evidenza pubblica che garantiscono qualità e trasparenza. È così che il Programma regionale si trasforma in **opportunità concrete per le persone e per le imprese** ed è così che la Regione investe sul futuro della propria comunità.

Io sottoscritto _____ genitore di _____

Firma _____

dichiaro di aver preso visione di quanto sopra

✉ formazione lavoro@regione.emilia-romagna.it

🌐 formazione lavoro.regione.emilia-romagna.it

