



# FUTURA



Finanziato  
dall'Unione europea  
NextGenerationEU



Ministero dell'Istruzione  
e del Merito

## LA SCUOLA PER L'ITALIA DI DOMANI

**PNRR ISTRUZIONE**

*Istituto di Istruzione Superiore "Rita Levi Montalcini"*

*Argenta e Portomaggiore*

Via Matteotti n° 16 - 44011 Argenta (FE) - C.F. 92005980385 Tel. 0532-804176 - Fax. 0532-319175 e-mail: [FEIS00100D@istruzione.it](mailto:FEIS00100D@istruzione.it)

# RELAZIONE PREVISIONALE PROGRAMMATICA AL PROGRAMMA ANNUALE E.F. 2025

## PROGRAMMA ANNUALE 2025

### Al Collegio dei Revisori dei Conti

#### FONTI

- **Legge 15 marzo 1997 n. 59 art. 21**, che, al comma 5, prevede la costituzione della dotazione finanziaria alle scuole rappresentata da “assegnazione ordinaria” e “perequativa” senza altro vincolo di destinazione se non quello dello svolgimento dell’attività di istruzione, formazione e orientamento;
- **D.P.R. 275 dell’8 marzo 1999** - Regolamento recante norme in materia di Autonomia delle istituzioni scolastiche” ai sensi dell’art.21, della legge 15 marzo 1999, n. 59;
- **Decreto legislativo 30 marzo 2001 n. 165** e ss.mm.ii., norme generali sull'ordinamento del lavoro alle dipendenze delle amministrazioni pubbliche;
- **Circolare ministeriale 4 dicembre 2003 n. 92** - Collegio dei Revisori dei Conti presso le Istituzioni Scolastiche – Liquidazione compensi;
- **Circolare Ministero Economia e Finanze 25 novembre 2004 n. 36** - Progetto Athena 2 – supporto all’attività dei revisori dei conti presso le istituzioni scolastiche;
- **Legge 27 dicembre 2006 296 (legge finanziaria 2007), comma 601**, A decorrere dall'anno 2007, al fine di aumentare l'efficienza e la celerità dei processi di finanziamento a favore delle scuole statali, sono istituiti nello stato di previsione del Ministero della pubblica istruzione, in apposita unità previsionale di base, i seguenti fondi: "Fondo per le competenze dovute al personale delle istituzioni scolastiche, con esclusione delle spese per stipendi del personale a tempo indeterminato e determinato" e "Fondo per il funzionamento delle istituzioni scolastiche". Ai predetti fondi affluiscono gli stanziamenti dei capitoli iscritti nelle unità previsionali di base dello stato di previsione del Ministero della pubblica istruzione "Strutture scolastiche" e "Interventi integrativi disabili", nonché gli stanziamenti iscritti nel centro di responsabilità "Programmazione ministeriale e gestione ministeriale del bilancio" destinati ad integrare i fondi stessi. Con decreto del Ministro della pubblica istruzione sono stabiliti i criteri e i parametri per l'assegnazione diretta alle istituzioni scolastiche delle risorse di cui al presente comma. Al fine di avere la completa conoscenza delle spese effettuate da parte delle istituzioni scolastiche a valere sulle risorse finanziarie derivanti dalla costituzione dei predetti fondi, il Ministero della pubblica istruzione procede a una specifica attività di monitoraggio;
- **Legge finanziaria n. 191 del 23 dicembre 2009, art. 2, comma 197**, allo scopo di semplificare, razionalizzare e omogeneizzare i pagamenti delle retribuzioni fisse e accessorie dei pubblici dipendenti, di favorire il monitoraggio della spesa del personale e di assicurare il versamento unificato delle ritenute previdenziali e fiscali, a partire dal 30 novembre 2010 il pagamento delle competenze accessorie, spettanti al personale delle amministrazioni dello Stato che per il pagamento degli stipendi si avvalgono delle procedure informatiche e dei servizi del Ministero dell'economia e delle finanze - Dipartimento dell'amministrazione generale, del personale e dei servizi, è disposto congiuntamente alle competenze fisse mediante ordini collettivi di pagamento;
- **Decreto Legge 78 del 31 maggio 2010 convertito in legge n. 122 del 30 luglio 2010**, all’art. 4 rende esecutivo il cedolino unico che unifica in un unico pagamento le competenze fisse e accessorie;
- **Legge 13 luglio 2015 n. 107**, riforma del sistema nazionale istruzione e formazione e delega per il riordino delle disposizioni legislative vigenti;
- **Decreto ministeriale prot. n. 834 del 15 ottobre 2015** – parametri fondo funzionamento e alternanza scuola lavoro;
- **Decreto 28 agosto 2018, n. 129** -Regolamento recante istruzioni generali sulla gestione amministrativo- contabile delle istituzioni scolastiche, ai sensi dell’articolo 1, comma 143, della legge 13 luglio 2015, n. 107;
- **Nota Miur prot. n. 25674 del 20 dicembre 2018** - nuovo piano dei conti e nuovi schemi di bilancio delle istituzioni scolastiche;
- **Nota Miur prot. n. 74 del 05 gennaio 2019** - Decreto 28 agosto 2018, n. 129, avente ad oggetto “Regolamento recante istruzioni generali sulla gestione amministrativo-contabile delle istituzioni scolastiche, ai sensi dell’articolo 1, comma 143, della legge 13 luglio 2015, n. 107” - Orientamenti interpretativi;

➤ **Nota MI prot.** Nota prot. n. 36704 del 30 settembre 2024 avente per oggetto: “A.S. 2024/2025 – Assegnazione integrativa al Programma Annuale 2025 – periodo settembre/dicembre 2024 e comunicazione preventiva del Programma Annuale 2025 – periodo gennaio-agosto

➤ **Considerata** la Delibera del Consiglio d’Istituto n. 10 del 22/12/2022 con la quale è stato approvato il P.T.O.F. per gli anni scolastici 2022/23 – 2023/24 – 2024/25 e il relativo aggiornamento con delibera n° 131 del 17/12/2024 in coerenza con le previsioni del Piano stesso;

➤ **Preso atto dell’avanzo di amministrazione “presunto”** al 31 dicembre 2024

#### Relazione

Relazione illustrativa predisposta dal Dirigente Scolastico e del Direttore dei Servizi Generali ed Amministrativi

#### Prospetti

- **Modello A - Programma Annuale 2025;**
- **Modello B – Schede illustrative finanziarie;**
- **Modello C – Situazione amministrativa presunta al 31/12/2024;**
- **Modello D - Utilizzo avanzo d’amministrazione presunto E.F. 2025;**
- **Modello E – Riepilogo per tipologia spesa**

Proposta	Giunta Esecutiva del
Delibera C.I.	n. ____ del ____ - Approvazione Programma Annuale 2024;

Verbale	Collegio dei revisori dei conti n° ____/2024 del ____	Analisi programma annuale 2024
---------	---	--------------------------------

Il Programma Annuale è stato predisposto dal Dirigente Scolastico con la collaborazione del D.S.G.A. per la parte economico finanziaria e trasmesso alla Giunta Esecutiva, che lo esaminerà nella seduta del giorno 11 gennaio 2024.

#### SI DISPONE

di predisporre ai sensi e per effetti del Capo II art. 4, 5, 7, 8, 9 del D.I. 28 agosto 2018, n. 129, Regolamento recante istruzioni generali sulla gestione amministrativo-contabile delle istituzioni scolastiche, ai sensi dell’articolo 1, comma 143, della legge 13 luglio 2015, n. 107, il Programma Annuale per l’Esercizio Finanziario 2021, come risulta dalla modulistica allegata al presente provvedimento **predisposto da:**

**Dirigente Scolastico: Dott. Diego Nicola Pelliccia**

**Direttore dei Servizi Generali ed Amministrativi: Giada Bandoli**

#### Premessa

Per la formulazione del Programma Annuale 2025 si tiene conto:

➤ del **Decreto 28 agosto 2018, n. 129** -Regolamento recante istruzioni generali sulla gestione amministrativo- contabile delle istituzioni scolastiche, ai sensi dell’articolo 1, comma 143, della legge 13 luglio 2015, n. 107.

➤ **dell’Avanzo di Amministrazione presunto E.F. 2024;**

delle Istruzioni per la predisposizione del Programma Annuale per l'E.F. 2025 – ➤ **Nota MI prot.** Nota prot. n. 36704 del 30 settembre 2024 avente per oggetto: “A.S. 2024/2025 – Assegnazione integrativa al Programma Annuale 2025 – periodo settembre/dicembre 2024 e comunicazione preventiva del Programma Annuale 2025 – periodo gennaio-agosto



**Relazione del Dirigente Scolastico con la collaborazione del Direttore dei servizi generali ed amministrativi  
ai sensi dell'articolo 5 comma 7 e 8 del Decreto 28 agosto 2018 n. 129**

La presente relazione viene presentata alla Giunta Esecutiva, in allegato al Programma Annuale modello “A” per l'esercizio finanziario 2025, in ottemperanza alle disposizioni impartite dall'articolo 5, comma 7 e 8 del Decreto 28 agosto 2018 n. 129.

Per la stesura del Programma Annuale il criterio base è stato quello di attribuire, ove possibile, ad ogni progetto i costi ad esso afferenti. Al fine della distribuzione delle spese, si sono tenuti in considerazione ed in debita valutazione i seguenti elementi:

- Coerenza con le previsioni del P.T.O.F. approvato dal Consiglio d'Istituto del 22/12/2022 con delibera n°10 e relativo aggiornamento con delibera 124 del 17/12/2024;
- Le risorse disponibili provenienti dall'Unione europea, dallo Stato, degli Enti locali, dalle Famiglie degli alunni e da altri soggetti privati;
- Il vincolo di destinazione dell'Avanzo di Amministrazione e relativo riutilizzo nelle stesse finalità;
- I bisogni specifici dell'istituzione scolastica;
- La risposta che la scuola, in quanto istituzione è tenuta a dare;
- Gli elementi e le attività che caratterizzano l'Istituto.

La gestione finanziaria ed amministrativo-contabile si esprime in termine di competenza ed è improntata a criteri di efficacia, efficienza ed economicità, e si conforma ai principi di trasparenza, annualità, universalità, integrità, unità, veridicità, chiarezza, pareggio, armonizzazione, confrontabilità e monitoraggio.

Le entrate sono aggregate per fonte di finanziamento, secondo la loro provenienza.

Le spese sono aggregate per destinazione e fonte di finanziamento, intesa come finalità di utilizzo delle risorse disponibili, e sono distinte in attività amministrative e didattiche, progetti.

A ciascuna destinazione di spesa compresa nel programma annuale per l'attuazione del P.T.O.F. è allegata una scheda illustrativa finanziaria, predisposta del D.S.G.A., nella quale sono indicati l'arco temporale di riferimento, le fonti di finanziamento e il dettaglio delle spese distinte per natura.

Per ogni progetto è indicata la fonte di finanziamento e la spesa complessiva prevista per la sua realizzazione.

Si descrivono dettagliatamente gli obiettivi da realizzare e la destinazione delle risorse in coerenza con le previsioni del P.T.O.F.. Si evidenziano, altresì, in modo specifico, le finalità e le voci di spesa cui vengono destinate le entrate derivanti dal contributo volontario delle famiglie, nonché quelle derivanti da erogazioni liberali, anche ai sensi dell'articolo 1, commi 145 e seguenti della legge n. 107 del 2015.

Il Dirigente Scolastico, con il supporto del Direttore dei Servizi Generali ed Amministrativi, nel predisporre il ProgrammaAnnuale 2025 ha tenuto presente i seguenti elementi:

Sedi/plessi

L'Istituto Scolastico è composto dalle seguenti sedi, ivi compresa la sede principale:

ORDINE SCUOLA	PLESSO	INDIRIZZO	CODICE MECCANOGRAFICO
PS	"LICEO SCIENTIFICO" ARGENTA	VIA MATTEOTTI, 16 - 44011 ARGENTA FE	FEPS00101X
RI	I.P.S.I.A. ARGENTA	VIA MATTEOTTI, 14/B - 44011 ARGENTA FE	FERI001015
TD	IST. TEC. ECON. E TECNOL.- PORTOMAGGIORE	PIAZZALE DEGLI STUDENTI, 4 - 44015 PORTOMAGGIORE FE	FETD00101Q
TD	I.T. COMMERCIALE (SERALE) PORTOMAGGIORE	P.LE DEGLI STUDENTI, 4 - 44015 PORTOMAGGIORE FE	FETD001504

Dati Generali Scuola Secondaria di II Grado - Data di riferimento: 31 ottobre 2024

La struttura delle classi per l'anno scolastico 2024/2025 è la seguente:

N. indirizzi/percorsi liceali presenti: 6

N. classi articolate: ...0...

Classi/Sezioni				Alunni Iscritti		Alunni frequentanti							
	Numero classi corsi diurni (a)	Numero classi corsi serali (b)	Totale classi (c=a+b)	Alunni iscritti al 1 settembre e corsi diurni (d)	Alunni iscritti al 1 settembre e corsi serali (e)	Alunni frequentanti classi corsi diurni (f)	Alunni frequentanti classi corsi serali (g)	Totale alunni frequentanti (h=f+g)	Di cui diversamente abili	Differenza tra alunni iscritti al 1 settembre e alunni frequentanti corsi diurni (i=d-f)	Differenza tra alunni iscritti al 1 settembre e alunni frequentanti corsi serali (l=e-g)	Media alunni per classe corsi diurni (f/a)	Media alunni per classe corsi serali (g/b)
Prime	7	0	7	158	0	158	0	158	7	0	0	22,57	0,00
Seconde	8	0	8	178	0	178	0	178	9	0	0	22,25	0,00
Terze	8	0	8	161	0	161	0	161	13	0	0	20,12	0,00
Quarte	6	1	7	96	20	96	20	116	8	0	0	16,00	20,00
Quinte	6	1	7	86	12	86	12	98	6	0	0	14,33	12,00
Totale	35	2	37	679	32	679	32	711	43	0	0	19,40	16,00

## Personale scolastico

L'Organico dell'Istituto, compreso il personale titolare in altre scuole, è costituito da n. 145 unità i cui:

- N. 1 - Dirigente
- N. 112 - Personale docente
- N. 33 - Personale ATA

In aggiunta 1 collaboratore scolastico PNRR dal 27/10/2023 al 31/12/2023

I dati inseriti indicano il numero di Personale docente e ATA (organico di fatto) in servizio nell'a.s. 2024/25 alla data del 31 ottobre 2024.

### Dati Personale - Data di riferimento: 31 ottobre 2024

La situazione del personale docente e ATA (**organico di fatto**) a.s. 2024/2025 in servizio può così sintetizzarsi:

Non si rilevano unità di personale estraneo all'amministrazione che espleta il servizio di pulizia degli spazi e dei locali ivi compreso quello beneficiario delle disposizioni contemplate dal decreto interministeriale 20 aprile 2001, n. 65, nonché i soggetti destinatari degli incarichi di collaborazione coordinata e continuativa di cui all'art. 2 del decreto interministeriale 20 aprile 2001, n. 66.

)

<b>DIRIGENTE SCOLASTICO</b>	<b>1</b>
-----------------------------	----------

(B)

<i>N.B. in presenza di cattedra o posto esterno il docente va rilevato solo dalla scuola di titolarità del posto</i>	NUMERO
1. Insegnanti titolari a tempo indeterminato full-time	40
2. Insegnanti titolari a tempo indeterminato part-time	2
3. Insegnanti titolari di sostegno a tempo indeterminato full-time	12
4. Insegnanti titolari di sostegno a tempo indeterminato part-time	0
5. Insegnanti su posto normale a tempo determinato con contratto annuale	13
6. Insegnanti di sostegno a tempo determinato con contratto annuale	1
7. Insegnanti a tempo determinato con contratto fino al 30 Giugno	6
8. Insegnanti di sostegno a tempo determinato con contratto fino al 30 Giugno	9
9. Insegnanti di religione a tempo indeterminato full-time	0
10. Insegnanti di religione a tempo indeterminato part-time	0
11. Insegnanti di religione incaricati annuali	2
12. Insegnanti su posto normale con contratto a tempo determinato su spezzone orario*	23
13. Insegnanti di sostegno con contratto a tempo determinato su spezzone orario*	4
<i>*da censire solo presso la 1° scuola che stipula il primo contratto nel caso in cui il docente abbia più spezzoni e quindi abbia stipulato diversi contratti con altrettante scuole.</i>	
<b>TOTALE PERSONALE DOCENTE</b>	<b>112</b>

(C)

<i>N.B. il personale ATA va rilevato solo dalla scuola di titolarità del posto</i>	NUMERO
1. Direttore dei Servizi Generali ed Amministrativi	1
2. Direttore dei Servizi Generali ed Amministrativi a tempo determinato	0
3. Coordinatore Amministrativo e Tecnico e/o Responsabile amministrativo	0
4. Assistenti Amministrativi a tempo indeterminato	2
5. Assistenti Amministrativi a tempo determinato con contratto annuale	2
6. Assistenti Amministrativi a tempo determinato con contratto fino al 30 Giugno	3
7. Assistenti Tecnici a tempo indeterminato	3
8. Assistenti Tecnici a tempo determinato con contratto annuale	2
9. Assistenti Tecnici a tempo determinato con contratto fino al 30 Giugno	1
10. Collaboratori scolastici dei servizi a tempo indeterminato	0
11. Collaboratori scolastici a tempo indeterminato	11

12. Collaboratori scolastici a tempo determinato con contratto annuale	0
13. Collaboratori scolastici a tempo determinato con contratto fino al 30 Giugno	6
14. Personale altri profili (guardarobiere, cuoco, infermiere) a tempo indeterminato	0
15. Personale altri profili (guardarobiere, cuoco, infermiere) a tempo determinato con contratto annuale	0
16. Personale altri profili (guardarobiere, cuoco, infermiere) a tempo determinato con contratto fino al 30 Giugno	0
17. Personale ATA a tempo indeterminato part-time	2
18. Collaboratori scolastici a tempo determinato con contratto fino al 5 Giugno contratti stipulati, ai sensi dell'art. 231-bis D.L. 34/2020	
<b>TOTALE PERSONALE ATA</b>	<b>33</b>

## ORGANIGRAMMA

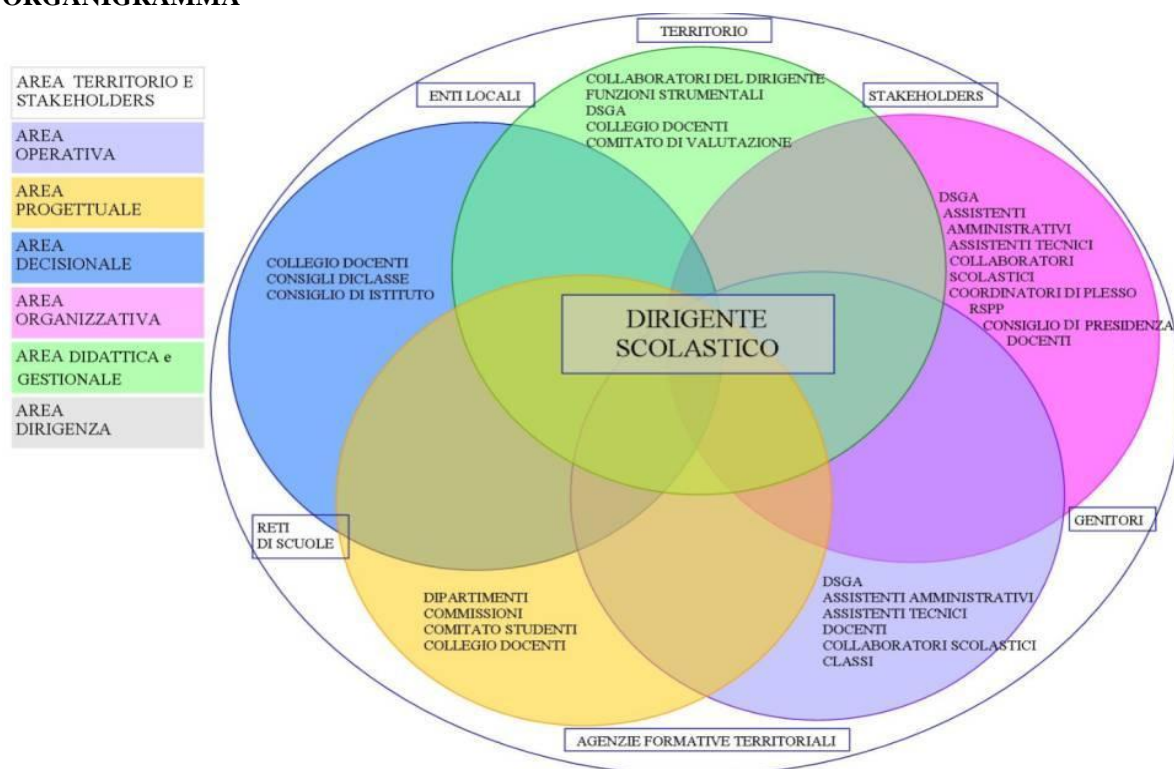



**Istituto di Istruzione Superiore "Rita Levi Montalcini"**  
**Argenta e Portomaggiore**

Via Matteotti n° 16 - 44011 Argenta (FE) - C.F. 92005980385

Tel. 0532-804176 - Fax. 0532-319175 e-mail: [FEIS00100D@istruzione.it](mailto:FEIS00100D@istruzione.it)



**PROGRAMMA ANNUALE –**  
**Allegato Modello A**  
**Esercizio finanziario 2024**

**DETERMINAZIONE DELLE ENTRATE**

La determinazione delle Entrate avviene sulla base della certezza degli accertamenti di volta in volta richiamati e dei principi di trasparenza, integrità e veridicità, supportati da idonea documentazione, appurando la ragione del credito e il soggetto debitore con imputazione alle pertinenti fonti di finanziamento, conformemente a quanto previsto dagli artt. 2 e 12, del Decreto 28 agosto 2018, n. 129 “Regolamento recante istruzioni generali sulla gestione amministrativo-contabile delle istituzioni scolastiche, ai sensi dell’art. 1, comma 143, della legge 13 luglio 2015, n. 107”.

Di seguito il dettaglio delle altre voci di entrata di dotazione ordinaria gennaio-agosto per l'esercizio finanziario 2025:

Aggr.	Voc e	ENTRAT E	(Importi in euro)
3		Finanziamenti dallo Stato	29.875,07
	1	Dotazione ordinaria	29.875,07

*Finanziamenti dello Stato - Dotazione ordinaria*

Il MIUR, in via preventiva, ha comunicato, “**Nota MI prot.** n. 36704 del 30 settembre 2024 avente per oggetto: “A.S. 2024/2025 – Assegnazione integrativa al Programma Annuale 2025 – periodo settembre/dicembre 2024 e comunicazione preventiva del Programma Annuale 2025 – periodo gennaio-agosto 2025”, al fine della programmazione delle attività da inserire nel piano triennale dell’offerta formativa (PTOF), che viene elaborato sulla base dei bisogni reali e contestualizzati degli alunni e del territorio, secondo quanto previsto dall’art. 3 del DPR 275/1999 e in coerenza con l’art. 1, comma 12, della Legge del 13 luglio 2015, n. 107.

La dotazione ordinaria, riferita al periodo settembre - dicembre 2025, sarà oggetto di successiva integrazione.

**INFORMAZIONI SU FINANZIAMENTI STATALI**

**CEDOLINO UNICO:**

**“Assegnazione delle risorse finanziarie afferenti gli istituti contrattuali che compongono**





## **Istituto di Istruzione Superiore "Rita Levi Montalcini"** **Argenta e Portomaggiore**

Via Matteotti n° 16 - 44011 Argenta (FE) - C.F. 92005980385

Tel. 0532-804176 - Fax. 0532-319175 e-mail: [FEIS00100D@istruzione.it](mailto:FEIS00100D@istruzione.it)



FONDI  
STRUTTURALI  
EUROPEI

pon  
2014-2020



Ministero dell'Istruzione, dell'Università e della Ricerca  
Dipartimento per la Programmazione  
Direzione Generale per interventi in materia di edilizia  
scuolastica, per la gestione dei fondi strutturali per  
l'istruzione e per l'innovazione digitale  
Ufficio IV

PER LA SCUOLA - COMPETENZE E AMBIENTI PER L'APPRENDIMENTO-FESR

MIUR

### **il "Fondo per il miglioramento dell'offerta formativa"**

Si comunica che la risorsa complessivamente disponibile, per il periodo gennaio - agosto 2025, per la retribuzione accessoria è pari ad € **107.709,00** lordo dipendente come da **Nota MI prot.. n. 36704** del 30 settembre 2024 avente per oggetto: "A.S. 2024/2025 – Assegnazione integrativa al Programma Annuale 2025 – periodo settembre/dicembre 2024 e comunicazione preventiva del Programma Annuale 2025 – periodo gennaio-agosto 2025. In applicazione dell'art. 2 comma 197 della Legge n. 191/2009 (Legge Finanziaria per il 2010), concernente il cd. "Cedolino Unico", la somma assegnata a codesta scuola finalizzata a retribuire gli istituti contrattuali ed utile per la relativa contrattazione d'Istituto **non viene prevista in bilancio**, né, ovviamente, accertata. La stessa verrà invece gestita secondo le modalità illustrate nelle note n. 3980 del 16 maggio 2011 e 4074 del 19 maggio 2011 del "Cedolino Unico".

Per gli impegni di spesa, si rimanda al Contratto Integrativo di Istituto a.s. 2024/25 che tiene conto anche dell'assegnazione per il periodo settembre – dicembre 2024.

### **ASSEGNAZIONE PER LE SUPPLENZE BREVI E SALTUARIE**

**Non viene prevista in bilancio alcun finanziamento**, né ovviamente accertato, in quanto il processo di liquidazione delle competenze "NoiPA/Cedolino Unico Compensi vari" per le supplenze brevi e saltuarie è completamente gestito con un sistema integrato di colloquio tra le banche dati SIDI e NoiPA, basato sui principi della cooperazione applicativa, il quale assicurerà le procedure per i pagamenti e della gestione amministrativo-contabile.

La Direzione Generale per le Risorse Umane e Finanziarie, si avvarrà del Sistema di gestione dei POS (GePOS) per verificare la disponibilità delle risorse finanziarie sui POS per l'importo da liquidare, attivando il procedimento per l'assegnazione di fondi. Si fa riferimento alla Circolare 6 – prot. 16294 del 28 ottobre 2016.

### **ACCERTAMENTI MEDICO-LEGALI**

L'articolo 14 comma 27 del decreto Legge 95/2012 dispone che a decorrere dal 7 luglio 2012 il Ministero provvede direttamente al rimborso forfetario alle Regioni delle spese sostenute per gli accertamenti medico-legali a favore del personale scolastico ed educativo.

In particolare codesta istituzione non dovrà assicurare alcun adempimento nel corso del 2023 per il pagamento delle visite fiscali, né dovrà iscrivere in bilancio previsioni di entrata e di spesa al riguardo. Eventuali fatture relative accertamenti disposti successivamente al 7 luglio 2012 non dovranno essere pagate, previa comunicazione al riguardo da parte di codesta istituzione agli enti che le avessero emesse.

### **TARSU/TIA**

Circa il pagamento della TARSU/TIA sono confermate le disposizioni vigenti, che prevedono l'assegnazione diretta da parte del Ministero in favore dei Comuni, senza che sia previsto alcun adempimento in carico a codesta istituzione.

### **FONDO ECONOMALE**

Per l'e.f. 2025 si ritiene di non attivare il Fondo economale



**Istituto di Istruzione Superiore "Rita Levi Montalcini"**  
**Argenta e Portomaggiore**

Via Matteotti n° 16 - 44011 Argenta (FE) - C.F. 92005980385

Tel. 0532-804176 - Fax. 0532-319175 e-mail: [FEIS00100D@istruzione.it](mailto:FEIS00100D@istruzione.it)



**Comunicazione preventiva - risorse relative al Programma Annuale 2025**

**A.S. 2024-2025 – periodo gennaio/agosto 2025**

Allo scopo di fornire il quadro completo dei finanziamenti a disposizione per le attività, si comunicano, in via preventiva, gli importi delle risorse finanziarie messe a disposizione dal MIUR con nota 25954 del 29 settembre 2023 per la programmazione relativa al **periodo gennaio - agosto 2025**.

La quota riferita al **periodo settembre - dicembre 2025** sarà oggetto di successiva integrazione.

**QUOTA BASE FUNZIONAMENTO AMMINISTRATIVO- DIDATTICO: € 29.875,07**

La risorsa finanziaria assegnata, relativa alla quota ordinaria per la programmazione del funzionamento amministrativo/didattico del periodo gennaio /agosto 2024, stanziata dal MI, ai sensi dell'art. 1, comma 11, della legge n. 107/2015, è composta e ripartita secondo i criteri e i parametri dimensionali e di struttura previsti dal D.M. 834/2015, secondo le seguenti voci e comprende in particolare:

➤ **€ 29.875,07** quale quota per il **Funzionamento Amministrativo e Didattico**, così calcolato:

- a) **€ 17.240,00** quota per alunno;
- b) **€ 1.333,33** quota fissa;
- c) **€ 400,00** quota per sede aggiuntiva;
- d) **€ 420,00** quota per alunni diversamente abili;
- e) **€ 133,33** quota per Presenza corsi serali/scuole ospedaliere/scuole carcerarie
- f) **€ 93,33** quota per classi terminali della scuola secondaria di ii grado
- **TOTALE FUNZIONAMENTO AMMINISTRATIVO DIDATTICO € 19.619,99**
- **COMPENSO REVISORI DEI CONTI ISTITUTO CAPOFILA € 3.333,33**
- **PERCORSO PER LE COMPETENZE TRASVERSALI E PE L'ORIENTAMENTO € 6.921,75**

**Agg. 02 Finanziamenti dell'Unione Europea**

**Voce 01/01 OPALE – PON FSE 10.2.2° - Avviso 136505 € 18.246,00**



**Istituto di Istruzione Superiore "Rita Levi Montalcini"**  
**Argenta e Portomaggiore**

Via Matteotti n° 16 - 44011 Argenta (FE) - C.F. 92005980385

Tel. 0532-804176 - Fax. 0532-319175 e-mail: [FEIS00100D@istruzione.it](mailto:FEIS00100D@istruzione.it)



**Voce 01/02 PERLE – PON FSE 10.6.6B – Avviso 136505 € 56.312,00**

**Agg. 03 Finanziamento dello Stato**

-

**Voce 01 Dotazione Ordinaria € 29.875,07**

-

**Agg. 05 Finanziamenti da Enti Locali o da altre istituzioni pubbliche**

**Voce 04 Comune vincolati € 0,00 (a.s. 2024/2025)**

Eventuali ulteriori risorse finanziarie saranno oggetto di variazione di bilancio dopo i relativi accertamenti.

\*\*\*\*\*

**Agg. 06 Contributi da privati**

**Voce 01 Contributi volontari famiglie € Zero**

\*\*\*\*\*

**Agg. 06 Contributi da privati**

**Voce 02 Contributi per iscrizione alunni € Zero**

\*\*\*\*\*

**Agg. 06 Contributi da privati**

**Voce 04 Contributi per visite, viaggi e programmi di studio all'estero € Zero**

\*\*\*\*\*

**Agg. 06 Contributi da privati**

**Voce 06 Contributi per copertura assicurativa personale € Zero**



**Istituto di Istruzione Superiore "Rita Levi Montalcini"**  
**Argenta e Portomaggiore**

Via Matteotti n° 16 - 44011 Argenta (FE) - C.F. 92005980385

Tel. 0532-804176 - Fax. 0532-319175 e-mail: [FEIS00100D@istruzione.it](mailto:FEIS00100D@istruzione.it)



\*\*\*\*\*

**Agg. 06 Contributi da privati**

**Voce 08 Contributi da imprese non vincolati € Zero**

Per le voci sopra riportate non si prevede alcun finanziamento in entrata. Eventuali finanziamenti, saranno oggetto di variazione di bilancio con conseguente modifica al programma annuale e contestuale costituzione della relativa scheda illustrativa finanziaria o inseriti a potenziamento di attività e/o progetti già esistenti, sulla base della certezza degli accertamenti e dei principi di trasparenza, integrità e veridicità, supportati da idonea documentazione, appurando la ragione del credito e il soggetto debitore con imputazione alle pertinenti fonti di finanziamento, conformemente a quanto previsto dagli artt. 2 e 12, del Decreto 28 agosto 2018, n. 129 "Regolamento recante istruzioni generali sulla gestione amministrativo-contabile delle istituzioni scolastiche, ai sensi dell'art. 1, comma 143, della legge 13 luglio 2015, n. 107".

\*\*\*\*\*

**Contributo volontario delle famiglie**

Il contributo volontario delle famiglie va inteso come formato da due quote, una quota riferita all'iscrizione dell'alunno ed una quota riservata al pagamento per la copertura assicurativa RCA degli stessi.

Tali entrate verranno destinate per le seguenti attività:

- a) Stipula copertura assicurativa RCA;
- b) Formazione linguistica;
- c) Formazione informatica;
- d) Corsi oss;
- e) Acquisto materiale didattico (cancelleria, carta, stampati, beni sanitari, materiali e accessori);
- f) Materiale per eventuali progetti didattici;
- g) Prestazioni professionali specialistiche.

Tali spese, al termine di ogni anno scolastico, verranno rendicontate con una specifica relazione al fine della verifica dei benefici della comunità educante in ragione dei criteri di trasparenza ed efficienza.



## Istituto di Istruzione Superiore "Rita Levi Montalcini"

### Argenta e Portomaggiore

Via Matteotti n° 16 - 44011 Argenta (FE) - C.F. 92005980385

Tel. 0532-804176 - Fax. 0532-319175 e-mail: [FEIS00100D@istruzione.it](mailto:FEIS00100D@istruzione.it)



\*\*\*\*\*

### **Erogazioni liberali, sistemi di raccolta fondi e/o adesione a piattaforme di finanziamento collettivo**

In riferimento all'art. 5, comma 7 del D.I. 129/2018, eventuali entrate derivanti da erogazioni liberali, anche ai sensi dell'art. 1 commi 145 e seguenti della legge n. 107 del 2015, e quelli reperiti mediante sistemi di raccolta fondi o adesione a piattaforme di finanziamento collettivo, saranno oggetto di variazione di bilancio con conseguente modifica al programma e contestuale costituzione della relativa scheda illustrativa finanziaria o inseriti a potenziamento di attività e/o progetti già esistenti.

\*\*\*\*\*  
\*\*

**R98 Fondo di Riserva € 500,00** è stato determinato in misura non superiore al 10 per cento della dotazione finanziaria ordinaria in riferimento all'art. 8, comma 1, del Decreto 28 agosto 2018 n. 129. Il fondo di riserva sarà utilizzato esclusivamente per aumentare gli stanziamenti la cui entità si dimostri insufficiente, per le spese impreviste e per eventuali maggiori spese, conformemente a quanto previsto dagli artt. 8 e 11, comma 3 del Decreto 28 agosto 2018, n. 129 "Regolamento recante istruzioni generali sulla gestione amministrativo-contabile delle istituzioni scolastiche, ai sensi dell'art. 1, comma 143, della legge 13 luglio 2015, n. 107".

\*\*\*\*\*  
\*\*

**Z01 Disponibilità finanziaria da programmare € zero:** le disponibilità sono composte dall'avanzo vincolato e non vincolato degli anni precedenti.

\*\*\*\*\*

### **Partite di giro:**

In riferimento all'art. 21 del Decreto 28 agosto 2018 n. 129, l'istituzione scolastica costituisce un fondo economale per le minute spese per l'acquisizione di beni e servizi di modesta entità, necessari a garantire il regolare svolgimento delle ordinarie attività.

La consistenza massima del fondo economale per le minute spese, nonché la fissazione dell'importo massimo di ogni spesa minuta, da contenere comunque entro il limite massimo previsto dalla vigente



**Istituto di Istruzione Superiore "Rita Levi Montalcini"**  
**Argenta e Portomaggiore**

Via Matteotti n° 16 - 44011 Argenta (FE) - C.F. 92005980385

Tel. 0532-804176 - Fax. 0532-319175 e-mail: [FEIS00100D@istruzione.it](mailto:FEIS00100D@istruzione.it)



normativa in materia di antiriciclaggio e utilizzo del denaro contante, è stabilita dal Consiglio d'istituto in sede di approvazione del programma annuale, con apposita autonoma delibera in € **200,00**.

La gestione del fondo economale per le minute spese verrà contabilizzato cronologicamente nell'apposito registro informatizzato di cui all'articolo 40, comma 1, lettera e) del Decreto 28 agosto 2018 n. 129.

Detto limite potrà essere superato con apposita variazione al programma annuale, proposta dal dirigente scolastico ed approvata dal Consiglio d'istituto, conformemente a quanto disposto dal comma 6.

A conclusione dell'esercizio finanziario si provvederà alla chiusura del fondo economale per le minute spese, restituendo l'importo eventualmente ancora disponibile con apposita reversale di incasso.

La costituzione e la gestione del fondo cassa avverrà nel rispetto della normativa vigente in materia di obblighi di tracciabilità dei flussi finanziari.

AGGREGATO	(Importi in euro)
Avanzo di amministrazione presunto	578.256,34
Finanziamenti dallo Stato	29.875,07

L'avanzo complessivo di amministrazione determinatosi alla fine dell'esercizio finanziario 2024 è pari a € **578.256,34** che concorda con il modello C – situazione amministrativa presunta al 31.12.2024.

Si deve tenere conto anche dell'accantonamento al Fondo Riserva € 500,00 mentre il conto z01-disponibilità finanziarie da programmare risulta pari a zero.

## UTILIZZO DELL'AVANZO DI AMMINISTRAZIONE

Nell'esercizio finanziario 2023 si sono verificate economie di bilancio così suddivise:

Aggr.	Voce	Descrizione	Importo
1		Avanzo di amministrazione presunto	578.256,34
	1.1	Non Vincolato	27.765,50
	1.2	Vincolato	550.490,84





**Istituto di Istruzione Superiore "Rita Levi Montalcini"**  
**Argenta e Portomaggiore**

Via Matteotti n° 16 - 44011 Argenta (FE) - C.F. 92005980385

Tel. 0532-804176 - Fax. 0532-319175 e-mail: [FEIS00100D@istruzione.it](mailto:FEIS00100D@istruzione.it)



Tale avanzo deriva dalle seguenti fonti:

- Contributi degli enti locali finalizzati all'integrazione scolastica degli alunni BES;
- Finanziamenti europei per la realizzazione di progetti PNRR
- Contributi da privati: erogazioni liberali da famiglie e altro.
- Progetti PON

L'utilizzo dell'avanzo di amministrazione è così di seguito impegnato.

Aggr.	Voce	Spese	Importi		
			Totale	Non Vincolato	Vincolato
<b>A</b>		<b>Attività</b>			
	<b>A.1</b>	Funzionamento generale e decoro della Scuola	17.114,17	12.737,87	4.376,30
	<b>A.2</b>	Funzionamento amministrativo	11.887,64	3.073,29	8.814,35
	<b>A.3</b>	Didattica	7.311,48	6.954,34	357,14
	<b>A.4</b>	Alternanza Scuola-Lavoro	3.541,67	0,00	3.541,67
	<b>A.5</b>	Visite, viaggi e programmi di studio all'estero	95.550,40	1.600,00	93.950,40
	<b>A.6</b>	Attività di orientamento	8.712,68	0,00	8.712,68
<b>P</b>		<b>Progetti</b>			
	<b>P.1</b>	Progetti in ambito "Scientifico, tecnico e professionale"	16.058,89	0,00	16.058,89
	<b>P.2</b>	Progetti in ambito "Umanistico e sociale"	304.421,91	0,00	304.421,91
	<b>P.3</b>	Progetti per "Certificazioni e corsi professionali"	63.560,60	0,00	63.560,60
	<b>P.4</b>	Progetti per "Formazione / aggiornamento del personale"	50.096,90	3.400,00	46.696,90
	<b>P.5</b>	Progetti per "Gare e concorsi"	0,00	0,00	0,00
<b>G</b>		<b>Gestioni economiche</b>			
	<b>G.1</b>	Azienda agraria	0,00	0,00	0,00
	<b>G.2</b>	Azienda speciale	0,00	0,00	0,00
	<b>G.3</b>	Attività per conto terzi	0,00	0,00	0,00
	<b>G.4</b>	Attività convittuale	0,00	0,00	0,00
<b>Totale avanzo utilizzato</b>			<b>578.256,34</b>	<b>27.765,50</b>	<b>550.490,8</b>



**Istituto di Istruzione Superiore "Rita Levi Montalcini"**  
**Argenta e Portomaggiore**

Via Matteotti n° 16 - 44011 Argenta (FE) - C.F. 92005980385

Tel. 0532-804176 - Fax. 0532-319175 e-mail: [FEIS00100D@istruzione.it](mailto:FEIS00100D@istruzione.it)



			4
<b>Totale avanzo di amministrazione non utilizzato</b>	0,00	0,00	0,00

L'Avanzo di Amministrazione al 31/12/2024 è stato coerentemente inserito e distribuito nelle schede illustrative finanziarie di Attività e Progetti relativamente all'anno 2025, secondo il vincolo di destinazione ed impegnato per le stesse finalità (vedi mod. D).

\*\*\*\*\*

### Previsione Entrate

Di seguito il dettaglio delle altre voci di entrata presunte per l'esercizio finanziario 2025:

Aggr.	Voce	ENTRATE	(Importi in euro)
2		<b>Finanziamenti dall' Unione Europea</b>	<b>74.558,00</b>
	1	Fondi sociali europei (FSE)	74.558,00
3		<b>Finanziamenti dallo Stato</b>	<b>29.875,07</b>
	1	Dotazione ordinaria	29.875,07

### Totale entrate previste

AGGREGATO	(Importi in euro)
<b>Avanzo di amministrazione presunto</b>	<b>578.256,34</b>
<b>Finanziamenti dall' Unione Europea</b>	<b>74.558,00</b>
<b>Finanziamenti dallo Stato</b>	<b>29.875,07</b>





**Istituto di Istruzione Superiore "Rita Levi Montalcini"**  
**Argenta e Portomaggiore**

Via Matteotti n° 16 - 44011 Argenta (FE) - C.F. 92005980385

Tel. 0532-804176 - Fax. 0532-319175 e-mail: [FEIS00100D@istruzione.it](mailto:FEIS00100D@istruzione.it)

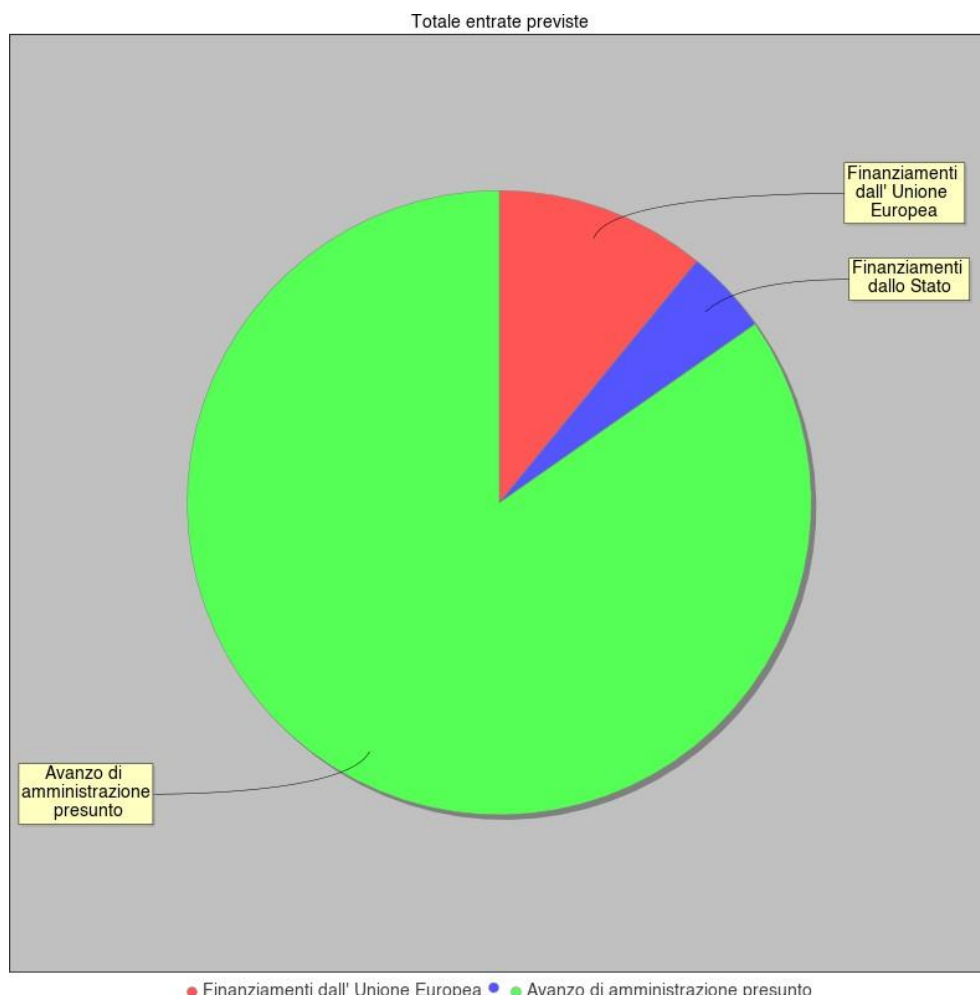

**Accertamenti E.F. 2025**

In fase di stesura del Programma Annuale 2024 sono stati registrati in bilancio i seguenti accertamenti di cui si ha certezza di riscossione a seguito di comunicazioni ufficiali del M.I. Nello specifico si delineano come da tabella sotto indicata:

Agg./Voce	Acc.	Debitore - descrizione	Importo
03/01	1	Quota Funzionamento amministrativo - didattico	€ 19.619,99
	2	Compenso Revisori dei conti per l'Istituzione Capofila dell'ambito revisorile	€ 3.333,33
	3	PCTO	€ 6.921,75
	4	OPALE – PON FSE – 10.2.2A-Avviso 136505	€ 18.246,00
	5	PERLE – PON FSE – 10.6.6B- Avviso 136505	€ 56.312,00
Totale accertamenti			104.433,07



**Istituto di Istruzione Superiore "Rita Levi Montalcini"**  
**Argenta e Portomaggiore**

Via Matteotti n° 16 - 44011 Argenta (FE) - C.F. 92005980385

Tel. 0532-804176 - Fax. 0532-319175 e-mail: [FEIS00100D@istruzione.it](mailto:FEIS00100D@istruzione.it)



Si specifica che, tutti gli accertamenti successivi saranno oggetto di variazione di bilancio.

Dal prospetto riepilogativo delle Entrate si evidenzia un importo considerevole dell'avanzo di amministrazione che racchiude prevalentemente, come evidenziato nel modello D, i finanziamenti europei e ministeriali assegnati nel 2024 e non impegnati a fine esercizio. Tali finanziamenti risultano infatti confluiti nell'Avanzo di Amm.ne Vincolato per essere prelevati e spesi nell'esercizio 2025.

### Previsione Spese

Di seguito il dettaglio delle destinazioni di spesa.

#### A.1 - Funzionamento generale e decoro della Scuola - Entrate 36.234,16 €, Spese 36.234,16 €

Voce	ENTRATE	SPESE
<b>A.1.1 FUNZIONAMENTO GENERALE E DECORO DELLA SCUOLA</b>	31.857,86	31.857,86
<b>A.1.6 COMITATI DI VIGILANZA CONCORSO STRAORDINARIO E ORDINARIO SEC. DD49</b>	4.376,30	4.376,30

Di seguito il dettaglio delle voci di entrata.

Codice	Aggregato	Voce	IMPORTO
<b>1.1</b>	Avanzo di amministrazione presunto	Non vincolato	12.737,87
<b>1.2</b>	Avanzo di amministrazione presunto	Vincolato	4.376,30
<b>3.1</b>	Finanziamenti dallo Stato	Dotazione ordinaria	19.119,99

Di seguito il dettaglio delle voci per natura di spesa.

Codice	Tipo	Conto	IMPORTO
<b>2.1</b>	Acquisto di beni di consumo	Carta, cancelleria e stampati	500,00
<b>2.3</b>	Acquisto di beni di consumo	Materiali e accessori	8.356,33
<b>3.2</b>	Acquisto di servizi ed utilizzo di beni di terzi	Prestazioni professionali e specialistiche	7.376,30
<b>3.7</b>	Acquisto di servizi ed utilizzo di beni di terzi	Utilizzo di beni di terzi	11.310,76
<b>6.1</b>	Imposte e tasse	Imposte	8.690,77



**Istituto di Istruzione Superiore "Rita Levi Montalcini"**  
**Argenta e Portomaggiore**

Via Matteotti n° 16 - 44011 Argenta (FE) - C.F. 92005980385

Tel. 0532-804176 - Fax. 0532-319175 e-mail: [FEIS00100D@istruzione.it](mailto:FEIS00100D@istruzione.it)



**A.2 - Funzionamento amministrativo - Entrate 15.220,97 €, Spese 15.220,97 €**

Voce	ENTRATE	SPESE
<b>A.2.1 FUNZIONAMENTO AMMINISTRATIVO</b>	13.823,97	13.823,97
<b>A.2.2 USR - FE - COMPENSO COMITATO VIGILANZA CONCORSO DOCENTI 2021/22</b>	1.112,00	1.112,00
<b>A.2.3 UNIVERSITÀ - QUOTE PER ACCOGLIENZA TIROCINIANI</b>	285,00	285,00

Di seguito il dettaglio delle voci di entrata.

Codice	Aggregato	Voce	IMPORTO
<b>1.1</b>	Avanzo di amministrazione presunto	Non vincolato	3.073,29
<b>1.2</b>	Avanzo di amministrazione presunto	Vincolato	8.814,35
<b>3.1</b>	Finanziamenti dallo Stato	Dotazione ordinaria	3.333,33

Di seguito il dettaglio delle voci per natura di spesa.

Codice	Tipo	Conto	IMPORTO
<b>2.1</b>	Acquisto di beni di consumo	Carta, cancelleria e stampati	1.990,64
<b>3.2</b>	Acquisto di servizi ed utilizzo di beni di terzi	Prestazioni professionali e specialistiche	1.397,00
<b>5.2</b>	Altre spese	Revisori dei conti	11.833,33

**A.3 - Didattica - Entrate 7.311,48 €, Spese 7.311,48 €**

Voce	ENTRATE	SPESE
<b>A.3.1 FUNZIONAMENTO DIDATTICO</b>	6.954,34	6.954,34
<b>A.3.13 PROGETTO PER LA PREVENZIONE ED ILIDMOV:</b>	357,14	357,14



**Istituto di Istruzione Superiore "Rita Levi Montalcini"**  
**Argenta e Portomaggiore**

Via Matteotti n° 16 - 44011 Argenta (FE) - C.F. 92005980385

Tel. 0532-804176 - Fax. 0532-319175 e-mail: [FEIS00100D@istruzione.it](mailto:FEIS00100D@istruzione.it)



Di seguito il dettaglio delle voci di entrata.

Codice	Aggregato	Voce	IMPORTO
1.1	Avanzo di amministrazione presunto	Non vincolato	6.954,34
1.2	Avanzo di amministrazione presunto	Vincolato	357,14

Di seguito il dettaglio delle voci per natura di spesa.

Codice	Tipo	Conto	IMPORTO
2.1	Acquisto di beni di consumo	Carta, cancelleria e stampati	357,14
2.3	Acquisto di beni di consumo	Materiali e accessori	5.954,34
3.2	Acquisto di servizi ed utilizzo di beni di terzi	Prestazioni professionali e specialistiche	1.000,00

**A.4 - Alternanza Scuola-Lavoro - Entrate 10.463,42 €, Spese 10.463,42 €**

Voce	ENTRATE	SPESE
<b>A.4.1 PCTO - PERCORSI PER LE COMPETENZE TRASVERSALI E PER L'ORIENTAMENTO</b>	10.463,42	10.463,42

Di seguito il dettaglio delle voci di entrata.

Codice	Aggregato	Voce	IMPORTO
1.2	Avanzo di amministrazione presunto	Vincolato	3.541,67
3.1	Finanziamenti dallo Stato	Dotazione ordinaria	6.921,75

Di seguito il dettaglio delle voci per natura di spesa.

Codice	Tipo	Conto	IMPORTO
3.2	Acquisto di servizi ed utilizzo di beni di terzi	Prestazioni professionali e specialistiche	10.463,42



**Istituto di Istruzione Superiore "Rita Levi Montalcini"**  
**Argenta e Portomaggiore**

Via Matteotti n° 16 - 44011 Argenta (FE) - C.F. 92005980385

Tel. 0532-804176 - Fax. 0532-319175 e-mail: [FEIS00100D@istruzione.it](mailto:FEIS00100D@istruzione.it)



**A.5 - Visite, viaggi e programmi di studio all'estero - Entrate**  
**95.550,40 €, Spese 95.550,40 €**

Voce	ENTRATE	SPESE
<b>A.5.1 VISITE E VIAGGI DI ISTRUZIONE IN ITALIA</b>	1.600,00	1.600,00
<b>A.5.2 VISITE E VIAGGI DI ISTRUZIONE ALL'ESTERO</b>	50.710,40	50.710,40
<b>A.5.3 PROGETTO BIANCO - PIANCAVALLO</b>	43.240,00	43.240,00

Di seguito il dettaglio delle voci di entrata.

Codice	Aggregato	Voce	IMPORTO
<b>1.1</b>	Avanzo di amministrazione presunto	Non vincolato	1.600,00
<b>1.2</b>	Avanzo di amministrazione presunto	Vincolato	93.950,40

Di seguito il dettaglio delle voci per natura di spesa.

Codice	Tipo	Conto	IMPORTO
<b>3.12</b>	Acquisto di servizi ed utilizzo di beni di terzi	Visite, viaggi e programmi di studio all'estero	52.310,40
<b>3.14</b>	Acquisto di servizi ed utilizzo di beni di terzi	Altre spese per acquisto di servizi ed utilizzo di beni di terzi	43.240,00

**A.6 - Attività di orientamento - Entrate 8.712,68 €, Spese**  
**8.712,68 €**

Voce	ENTRATE	SPESE
<b>A.6.1 ORIENTAMENTO SCOLASTICO</b>	8.712,68	8.712,68

Di seguito il dettaglio delle voci di entrata.

Codice	Aggregato	Voce	IMPORTO
<b>1.2</b>	Avanzo di amministrazione presunto	Vincolato	8.712,68

Di seguito il dettaglio delle voci per natura di spesa.



**Istituto di Istruzione Superiore "Rita Levi Montalcini"**  
**Argenta e Portomaggiore**

Via Matteotti n° 16 - 44011 Argenta (FE) - C.F. 92005980385

Tel. 0532-804176 - Fax. 0532-319175 e-mail: [FEIS00100D@istruzione.it](mailto:FEIS00100D@istruzione.it)



Codice	Tipo	Conto	IMPORTO
3.2	Acquisto di servizi ed utilizzo di beni di terzi	Prestazioni professionali e specialistiche	8.712,68

**P.1 - Progetti in ambito "Scientifico, tecnico e professionale" - Entrate 16.058,89 €, Spese 16.058,89 €**

Voce	ENTRATE	SPESE
P.1.1 PNRR - AVVISO PUBBLICO AVVISO MISURA 1.4.1 "ESPERIENZA DEL CITTADINO NEI SERVIZI PUBBLICI" SCUOLE A	591,00	591,00
P.1.2 NEXT GENERATION EU - PNRR - MONDI MONTALCINI DIDATTICA INNOVATIVA	12.568,97	12.568,97
P.1.3 NEXT GENERATION EU - PNRR - MILLE - MONTALCINI INNOVAZIONE LABORATORI LUOGHI EDUCATIVI	2.898,92	2.898,92

Di seguito il dettaglio delle voci di entrata.

Codice	Aggregato	Voce	IMPORTO
1.2	Avanzo di amministrazione presunto	Vincolato	16.058,89

Di seguito il dettaglio delle voci per natura di spesa.

Codice	Tipo	Conto	IMPORTO
2.3	Acquisto di beni di consumo	Materiali e accessori	2.898,92
3.2	Acquisto di servizi ed utilizzo di beni di terzi	Prestazioni professionali e specialistiche	13.159,97

**P.2 - Progetti in ambito "Umanistico e sociale" - Entrate 378.979,91 €, Spese 378.979,91 €**

Voce	ENTRATE	SPESE
P.2.1 DIRITTO ALLO STUDIO - PROGETTI DI INTEGRAZIONE SCOLASTICA	26.656,42	26.656,42
P.2.5 NEXT GENERATION EU - PNRR - NON UNO DI MENO	29.839,46	29.839,46



**Istituto di Istruzione Superiore "Rita Levi Montalcini"**  
**Argenta e Portomaggiore**

Via Matteotti n° 16 - 44011 Argenta (FE) - C.F. 92005980385

Tel. 0532-804176 - Fax. 0532-319175 e-mail: [FEIS00100D@istruzione.it](mailto:FEIS00100D@istruzione.it)



<b>P.2.6 PIANO SCUOLA ESTATE 24-25 -ESO4.6.A4.A-FSEPN-CL- 2024-114</b>	52.186,00	52.186,00
<b>P.2.7 PNRR - ANIMA</b>	195.740,03	195.740,03
<b>P.2.8 OPALE - FORMAZIONE D'AULA IN LINGUA STRANIERA E PCTO - PON 10.2.2A - FSE PON EM 2024-9 AVVISO 136505</b>	18.246,00	18.246,00
<b>P.2.9 PERLE - FORMAZIONE D'AULA IN LINGUA STRANIERA E PCTO - 10.6.6B-FSE PON - EM 2024-31 - AVVISO 136505</b>	56.312,00	56.312,00

Di seguito il dettaglio delle voci di entrata.

<b>Codice</b>	<b>Aggregato</b>	<b>Voce</b>	<b>IMPORTO</b>
<b>1.2</b>	Avanzo di amministrazione presunto	Vincolato	304.421,91
<b>2.1</b>	Finanziamenti dall' Unione Europea	Fondi sociali europei (FSE)	74.558,00

Di seguito il dettaglio delle voci per natura di spesa.

<b>Codice</b>	<b>Tipo</b>	<b>Conto</b>	<b>IMPORTO</b>
<b>1.3</b>	Spese di personale	Altri compensi per personale a tempo indeterminato	64.558,00
<b>3.2</b>	Acquisto di servizi ed utilizzo di beni di terzi	Prestazioni professionali e specialistiche	304.421,91
<b>3.12</b>	Acquisto di servizi ed utilizzo di beni di terzi	Visite, viaggi e programmi di studio all'estero	10.000,00

**p.3 - Progetti per "Certificazioni e corsi professionali" - Entrate**  
**63.560,60 €, Spese 63.560,60 €**

<b>Voce</b>	<b>ENTRATE</b>	<b>SPESE</b>
<b>P.3.5 STEMA - STEM AL MONTALCINI</b>	63.560,60	63.560,60

Di seguito il dettaglio delle voci di entrata.

<b>Codice</b>	<b>Aggregato</b>	<b>Voce</b>	<b>IMPORTO</b>
<b>1.2</b>	Avanzo di amministrazione presunto	Vincolato	63.560,60

Di seguito il dettaglio delle voci per natura di spesa.

<b>Codice</b>	<b>Tipo</b>	<b>Conto</b>	<b>IMPORTO</b>
<b>3.2</b>	Acquisto di servizi ed utilizzo di beni di terzi	Prestazioni professionali e specialistiche	63.560,60





**Istituto di Istruzione Superiore "Rita Levi Montalcini"**  
**Argenta e Portomaggiore**

Via Matteotti n° 16 - 44011 Argenta (FE) - C.F. 92005980385

Tel. 0532-804176 - Fax. 0532-319175 e-mail: [FEIS00100D@istruzione.it](mailto:FEIS00100D@istruzione.it)



**P.4 - Progetti per "Formazione / aggiornamento del personale" - Entrate 50.096,90 €, Spese 50.096,90 €**

Voce	ENTRATE	SPESE
<b>P.4.2 FORMAZIONE E AGGIORNAMENTO PERSONALE DOCENTE E ATA</b>	4.898,43	4.898,43
<b>P.4.6 DM66/2023 - PNRR FORMA</b>	45.172,44	45.172,44

<b>P.4.7 PNRR - ANIMATORE DIGITALE 2024</b>	26,03	26,03
---	-------	-------

Di seguito il dettaglio delle voci di entrata.

Codice	Aggregato	Voce	IMPORTO
<b>1.1</b>	Avanzo di amministrazione presunto	Non vincolato	3.400,00
<b>1.2</b>	Avanzo di amministrazione presunto	Vincolato	46.696,90

Di seguito il dettaglio delle voci per natura di spesa.

Codice	Tipo	Conto	IMPORTO
<b>3.2</b>	Acquisto di servizi ed utilizzo di beni di terzi	Prestazioni professionali e specialistiche	50.096,90

**Totale spese previste**

TIPO SPESA	(Importi in euro)
<b>Attività amministrativo-didattiche</b>	<b>173.493,11</b>
<b>Progetti</b>	<b>508.696,30</b>
<b>Fondo di riserva</b>	<b>500,00</b>

**Disponibilità finanziaria da programmare zero**





**Istituto di Istruzione Superiore "Rita Levi Montalcini"**  
**Argenta e Portomaggiore**

Via Matteotti n° 16 - 44011 Argenta (FE) - C.F. 92005980385

Tel. 0532-804176 - Fax. 0532-319175 e-mail: [FEIS00100D@istruzione.it](mailto:FEIS00100D@istruzione.it)



**FONDI  
STRUTTURALI  
EUROPEI**

**pon**  
2014-2020



Ministero dell'Istruzione, dell'Università e della Ricerca  
Dipartimento per la Programmazione  
Direzione Generale per interventi in materia di edilizia  
scuolastica, per la gestione dei fondi strutturali per  
l'istruzione e per l'innovazione digitale  
Ufficio IV

MIUR

PER LA SCUOLA - COMPETENZE E AMBIENTI PER L'APPRENDIMENTO-FESR

Totale spese previste

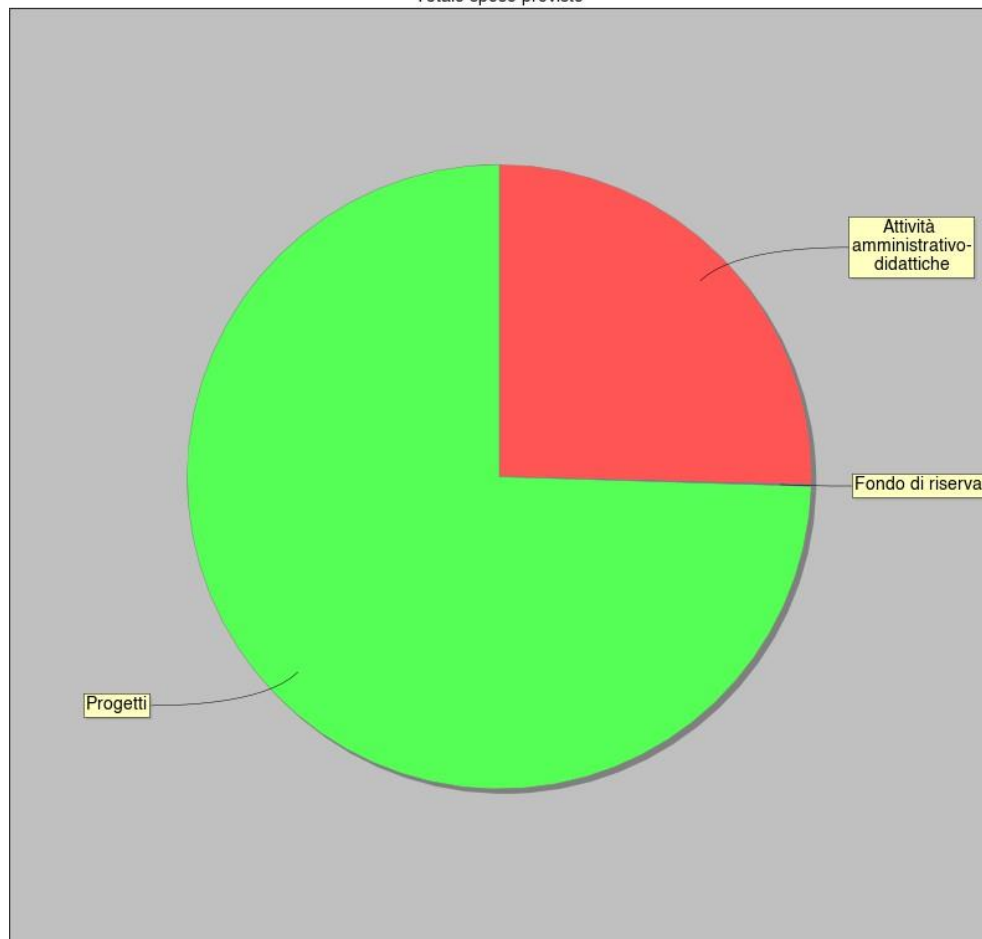

● Attività amministrativo-didattiche ● Fondo di riserva ● Progetti



**Istituto di Istruzione Superiore "Rita Levi Montalcini"**  
**Argenta e Portomaggiore**

Via Matteotti n° 16 - 44011 Argenta (FE) - C.F. 92005980385

Tel. 0532-804176 - Fax. 0532-319175 e-mail: [FEIS00100D@istruzione.it](mailto:FEIS00100D@istruzione.it)



## Programma Annuale (Mod. A)

Le previsioni di competenza del programma annuale si sintetizzano nei seguenti dati:

ENTRATE	
1-Avanzo di amministrazione presunto	€ 578.256,34
2-Finanziamenti dall' Unione Europea	€ 74.558,00
3-Finanziamenti dallo Stato	€ 29.875,07
4-Finanziamenti dalla Regione	€ 0,00
5-Finanziamenti da Enti locali o da altre Istituzioni pubbliche	€ 0,00
6-Contributi da privati	€ 0,00
7-Proventi da gestioni economiche	€ 0,00
8-Rimborsi e restituzione somme	€ 0,00
9-Alienazione di beni materiali	€ 0,00
10-Alienazione di beni immateriali	€ 0,00
11-Sponsor e utilizzo locali	€ 0,00
12-Altre entrate	€ 0,00
13-Mutui	€ 0,00
<b>TOTALE ENTRATE</b>	<b>682.689,41</b>
SPESE	
<b>Attività amministrativo-didattiche</b>	
A.1-Funzionamento generale e decoro della Scuola	36.234,16
A.2-Funzionamento amministrativo	15.220,97
A.3-Didattica	7.311,48
A.4-Alternanza Scuola-Lavoro	10.463,42
A.5-Visite, viaggi e programmi di studio all'estero	95.550,40
A.6-Attività di orientamento	8.712,68
<b>Progetti</b>	
P.1-Progetti in ambito "Scientifico, tecnico e professionale"	16.058,89
P.2-Progetti in ambito "Umanistico e sociale"	378.979,91
P.3-Progetti per "Certificazioni e corsi professionali"	63.560,60
P.4-Progetti per "Formazione / aggiornamento del personale"	50.096,90
P.5-Progetti per "Gare e concorsi"	0,00
<b>Gestioni economiche</b>	
G.1-Azienda agraria	0,00



**Istituto di Istruzione Superiore "Rita Levi Montalcini"**  
**Argenta e Portomaggiore**

Via Matteotti n° 16 - 44011 Argenta (FE) - C.F. 92005980385

Tel. 0532-804176 - Fax. 0532-319175 e-mail: [FEIS00100D@istruzione.it](mailto:FEIS00100D@istruzione.it)



G.2-Azienda speciale	0,00
G.3-Attività per conto terzi	0,00
G.4-Attività convittuale	0,00
<b>Fondo di riserva</b>	
R.98-Fondo di riserva	500,00
<b>D100-Disavanzo di amministrazione presunto</b>	0,00
<b>TOTALE SPESE</b>	682.689,41

<b>Z.1-Disponibilità Finanziaria da programmare</b>	0,00
<b>TOTALE A PAREGGIO</b>	682.689,41

**Verifica Situazione Amministrativa Presunta** Il programma annuale espone un avanzo di amministrazione presunto di Euro 578.256,34, come riportato nel Mod. C.

### Utilizzo avanzo di amministrazione presunto (Mod. D)

L'avanzo di amministrazione presunto risulta così assegnato ai vari aggregati di spesa e progetti come riportato nel modello D:

UTILIZZO AVANZO AMMINISTRAZIONE PRESUNTO	TOTALE	IMPORTO VINCOLATO	IMPORTO NON VINCOLATO
<b>ATTIVITA'</b>			
A.1-Funzionamento generale e decoro della Scuola	€ 17.114,17	€ 4.376,30	€ 12.737,87
A.2-Funzionamento amministrativo	€ 11.887,64	€ 8.814,35	€ 3.073,29
A.3-Didattica	€ 7.311,48	€ 357,14	€ 6.954,34
A.4-Alternanza Scuola-Lavoro	€ 3.541,67	€ 3.541,67	€ 0,00
A.5-Visite, viaggi e programmi di studio all'estero	€ 95.550,40	€ 93.950,40	€ 1.600,00
A.6-Attività di orientamento	€ 8.712,68	€ 8.712,68	€ 0,00
<b>PROGETTI</b>			
P.1-Progetti in ambito "Scientifico, tecnico e professionale"	€ 16.058,89	€ 16.058,89	€ 0,00
P.2-Progetti in ambito "Umanistico e sociale"	€ 304.421,91	€ 304.421,91	€ 0,00
P.3-Progetti per "Certificazioni e corsi professionali"	€ 63.560,60	€ 63.560,60	€ 0,00
P.4-Progetti per "Formazione / aggiornamento del personale"	€ 50.096,90	€ 46.696,90	€ 3.400,00



# Istituto di Istruzione Superiore "Rita Levi Montalcini"

## Argenta e Portomaggiore

Via Matteotti n° 16 - 44011 Argenta (FE) - C.F. 92005980385

Tel. 0532-804176 - Fax. 0532-319175 e-mail: [FEIS00100D@istruzione.it](mailto:FEIS00100D@istruzione.it)



P.5-Progetti per "Gare e concorsi"	€ 0,00	€ 0,00	€ 0,00
<b>GESTIONI ECONOMICHE</b>			
G.1-Azienda agraria	€ 0,00	€ 0,00	€ 0,00
G.2-Azienda speciale	€ 0,00	€ 0,00	€ 0,00
G.3-Attività per conto terzi	€ 0,00	€ 0,00	€ 0,00
G.4-Attività convittuale	€ 0,00	€ 0,00	€ 0,00
<b>TOTALE</b>	578.256,34	550.490,84	27.765,50

### PRIORITÀ di INTERVENTO

Gli obiettivi di processo da acquisire, individuati grazie al Rapporto di Auto-Valutazione, per il raggiungimento delle priorità strategiche prefissate sono stati condivisi con il Collegio dei Docenti ed il Consiglio di Istituto. Il raggiungimento di tali obiettivi, individuati tra le principali criticità emerse, sarà possibile avvalendosi di nuove pratiche educative e didattiche. Le azioni previste per garantire il superamento di tali criticità potranno determinare cambiamenti positivi anche in altri ambiti.

Si definiranno inoltre percorsi efficaci per le azioni connesse ai progetti, con indicazioni condivise tra docenti, dirigenza e amministrazione.

Per quanto concerne l'area didattica l'istituto intende mantenere la sua ricca progettualità, per il raggiungimento delle proprie finalità educative. Si riproporranno quindi i progetti di istituto, con particolare attenzione ai seguenti ambiti:

- ✓ Inclusione e contrasto alla dispersione (tutoraggi per gli alunni nelle discipline in cui i dipartimenti riscontrano maggiori criticità, attività di recupero, potenziamento, sportello didattico, utilizzo di metodologie più efficaci, aumentare le attività laboratoriali nelle diverse discipline, incrementare la partecipazione collegiale alla formulazione dei Piani Educativi Individualizzati e/o Personalizzati, ...)
- ✓ Potenziamento dell'offerta formativa con arricchimento del curriculum, ottenuto sia con progetti interni all'orario curricolare, sia con corsi facoltativi realizzati in orario extracurricolare (musica, teatro, lingue straniere, altro).
- ✓ Interazione con la realtà lavorativa del territorio e implementazione delle attività di stage e i percorsi per le competenze trasversali e per l'orientamento, al fine di favorire un consapevole orientamento.
- ✓ Miglioramento dei laboratori tecnico/scientifici al fine di istruire un miglior inserimento nell'ambiente lavorativo ed universitario.

## Obiettivi PTOF

### ASPETTI GENERALI

I criteri generali per la programmazione educativa, per la programmazione e l'attuazione delle attività parascolastiche, interscolastiche, extrascolastiche, già definiti nei precedenti anni scolastici dal Consiglio d'Istituto e recepiti nel PTOF dello scorso a.s. sono i seguenti:



**Istituto di Istruzione Superiore "Rita Levi Montalcini"**  
**Argenta e Portomaggiore**

Via Matteotti n° 16 - 44011 Argenta (FE) - C.F. 92005980385

Tel. 0532-804176 - Fax. 0532-319175 e-mail: [FEIS00100D@istruzione.it](mailto:FEIS00100D@istruzione.it)



- a. proporre obiettivi e finalità mirate alla crescita e alla valorizzazione della persona, nel rispetto delle differenze e dell'identità di ciascuno;
- b. approfondire le conoscenze fondamentali, necessari al pieno sviluppo umano e culturale, e le competenze tecniche necessarie al proficuo inserimento nella società attraverso il lavoro;
- c. potenziare e consentire la sperimentazione delle attitudini individuali, la creatività, lo spirito di iniziativa e di progettazione, realizzando attività che contemplino diverse azioni educative, anche in ambito artistico e sportivo;
- d. realizzare interventi di recupero e potenziamento delle capacità di studio per gli alunni ed alunne in difficoltà, per il pieno raggiungimento del successo formativo di ciascun alunno e per la valorizzazione delle eccellenze;
- e. favorire l'inclusione, attraverso la realizzazione di percorsi didattici e di accoglienza per tutti gli alunni ed alunne con bisogni educativi speciali;
- f. attuare percorsi in cui gli alunni ed alunne possano imparare ad essere cittadini consapevoli e responsabili, protagonisti del proprio futuro in un contesto di rispetto delle regole di convivenza civile, dove la scuola sia un insostituibile presidio di legalità;
- g. realizzare con il mondo del lavoro un rapporto inteso come occasione di conoscenza e come strumento di formazione, attraverso percorsi integrati nel curriculum scolastico;
- h. attuare percorsi di promozione del benessere scolastico e di prevenzione e contrasto delle problematiche relazionali e dei comportamenti a rischio, anche in collaborazione con esperti esterni;
- i. utilizzare metodologie di apprendimento diversificate anche tramite l'applicazione delle tecnologie dell'informazione e della comunicazione.

**OBIETTIVI FORMATIVI INDIVIDUATI DALLA SCUOLA**

- 1) valorizzazione e potenziamento delle competenze linguistiche, con particolare riferimento all'italiano nonché alla lingua inglese e ad altre lingue dell'Unione europea, anche mediante l'utilizzo della metodologia Content language integrated learning;
- 2) potenziamento delle competenze matematico-logiche, scientifiche e tecniche;
- 3) sviluppo delle competenze in materia di cittadinanza attiva e democratica attraverso la valorizzazione dell'educazione interculturale e alla pace, il rispetto delle differenze e il dialogo tra le culture, il sostegno dell'assunzione di responsabilità nonché della solidarietà e della cura dei beni



**Istituto di Istruzione Superiore "Rita Levi Montalcini"**  
**Argenta e Portomaggiore**

Via Matteotti n° 16 - 44011 Argenta (FE) - C.F. 92005980385

Tel. 0532-804176 - Fax. 0532-319175 e-mail: [FEIS00100D@istruzione.it](mailto:FEIS00100D@istruzione.it)



comuni e della consapevolezza dei diritti e dei doveri; potenziamento delle conoscenze in materia giuridica ed economico-finanziaria e di educazione all'autoimprenditorialità;

4) sviluppo di comportamenti responsabili ispirati alla conoscenza e al rispetto della legalità, della sostenibilità ambientale, dei beni paesaggistici, del patrimonio e delle attività culturali;

5) potenziamento delle discipline motorie e sviluppo di comportamenti ispirati a uno stile di vita sano, con particolare riferimento all'alimentazione, all'educazione fisica e allo sport, e attenzione alla tutela del diritto allo studio degli studenti praticanti attività sportiva agonistica

6) sviluppo delle competenze digitali degli studenti, con particolare riguardo al pensiero computazionale, all'utilizzo critico e consapevole dei social network e dei media nonché alla produzione e ai legami con il mondo del lavoro;

7 ) potenziamento delle metodologie laboratoriali e delle attività di laboratorio;

8) prevenzione e contrasto della dispersione scolastica, di ogni forma di discriminazione e del bullismo, anche informatico; potenziamento dell'inclusione scolastica e del diritto allo studio degli alunni con bisogni educativi speciali attraverso percorsi individualizzati e personalizzati anche con il supporto e la collaborazione dei servizi socio-sanitari ed educativi del territorio e delle associazioni di settore e l'applicazione delle linee di indirizzo per favorire il diritto allo studio degli alunni adottati, emanate dal Ministero dell'istruzione, dell'università e della ricerca il 18 dicembre 2014;

9) valorizzazione della scuola intesa come comunità attiva, aperta al territorio e in grado di sviluppare e aumentare l'interazione con le famiglie e con la comunità locale, comprese le organizzazioni del terzo settore e le imprese;

10) valorizzazione di percorsi formativi individualizzati e coinvolgimento degli alunni e degli studenti;

11) alfabetizzazione e perfezionamento dell'italiano come lingua seconda attraverso corsi e laboratori per studenti di cittadinanza o di lingua non italiana, da organizzare anche in collaborazione con gli enti locali e il terzo settore, con l'apporto delle comunità di origine, delle famiglie e dei mediatori culturali.

## CONCLUSIONE

Tutte le attività didattiche che costituiscono il P.T.O.F. sono realizzate con diversi finanziamenti (PNRR – PON, FIS...). Si è ritenuto fondamentale investire le risorse al fine di produrre un ampliamento dell'offerta formativa caratterizzato dal rispetto delle esperienze culturali e della



**Istituto di Istruzione Superiore "Rita Levi Montalcini"**  
**Argenta e Portomaggiore**

Via Matteotti n° 16 - 44011 Argenta (FE) - C.F. 92005980385

Tel. 0532-804176 - Fax. 0532-319175 e-mail: [FEIS00100D@istruzione.it](mailto:FEIS00100D@istruzione.it)



progettualità interna dei diversi istituti.

Tutte le proposte didattiche sono state oggetto di delibere dei singoli consigli di classe e sono scaturite dall'analisi di bisogni reali, connesse alle richieste delle famiglie. I Progetti in fase di realizzazione sono stati proposti in Collegio Docenti ed approvati dal Consiglio di Istituto.

In particolare, pur nella differenziazione delle diverse attività a seconda dei diversi indirizzi, si possono individuare all'interno dell'identità scolastica alcune linee comuni che caratterizzano le scelte formative dell'istituto:

- didattica per competenze e innovazione metodologica;
- inclusione e bisogni educativi speciali;
- valutazione e miglioramento;
- didattica orientativa.

Nella convinzione di aver agito per il meglio nell'interesse dell'Istituzione scolastica e di aver osservato le norme regolamentari, si propone l'approvazione del Programma Annuale 2025.

Argenta, 9 gennaio 2025

*Il Direttore dei servizi generali ed amministrativi*  
*Giada Bandoli*

*Firma autografa sostituita a mezzo stampa ai sensi*  
*e per gli effetti dell'art. 3, c. 2, D. Lgs. n. 39/1993*

*Il Dirigente scolastico*  
*Prof. Diego Nicola Pelliccia*

*Firma autografa sostituita a mezzo stampa ai sensi*  
*e per gli effetti dell'art. 3, c. 2, D. Lgs. n. 39/1993*