

ISTITUTO COMPRENSIVO "Don Curzio Breschi"

Sede Legale Via Martiri Della Niccioleta N. 7 - 58024 MASSA MARITTIMA (GR)

Sede Centrale Tel 0566 906511 e-mail: gric815003@istruzione.it

PEC: gric815003@pec.istruzione.it; Sito web: www.icmassamarittima.edu.it

Cod.fisc.81001090539



Protocollo e data come da segnatura

All'Albo e al Sito dell'I.C. "Don Curzio Breschi"

p.c. Al RSPP

p.c. Al RLS

A tutto il personale della scuola

Al personale incaricato Primo Soccorso:

Plesso Massa Marittima (Infanzia):

ANATRIELLO TERESA

CORBOLINI ENRICA

MARZO TANIA

Plesso Massa Marittima (Primaria):

CUOMO PAOLA RAFFAELLA CARMELA

MARCHI CLAUDIO

PETRUZZI SOFIA

PLATIA FRANCESCA

TUZZI VALENTINA MARIA

Plesso Massa Marittima (Medie):

CINCI MARIAZZURRA

D'ANSELMO LUGINA

GENTILE CONCETTA

PANCINI CARLOTTA

PROFENNA ANGELA

QUINTAVALLE ODESSA

Plesso Prata (Primaria):

ZAMBERNARDI MICHELE

ZANNI FRANCESCA

Plesso Valpiana (Infanzia e Primaria):

GROSOLI ARMONDI SARA

VANNI FRANCESCA

ZANNI NICOLETTA

Plesso Monterotondo (Infanzia):

MACCIO' DAVID

MARIGLIANO SALVATORE

Plesso Monterotondo (Primaria e Sec.1°Grado):

ARIA GIUSEPPE

CARLO DOMENICA

D'AURIA GIOVANNI

MURRU ROBERTA

Plesso Montieri (Infanzia e Primaria):

Firmato digitalmente da ANIELLO PISCITELLI

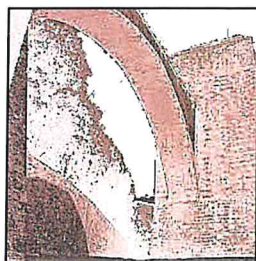
**ISTITUTO COMPRENSIVO "Don Curzio Breschi"**

Sede Legale Via Martiri Della Niccioleta N. 7 - 58024 MASSA MARITTIMA (GR)

Sede Centrale Tel 0566 906511 e-mail: gric815003@istruzione.itPEC: gric815003@pec.istruzione.it; Sito web: www.icmassamarittima.edu.it

Cod.fisc.81001090539

**FUTURA**Finanziato dall'Unione europea
NextGenerationEUMinistero dell'Istruzione
e del Merito**LA SCUOLA
PER L'ITALIA DI DOMANI**Italiadomani
PROGETTO NAZIONALE DI RIFORMA E INNOVAZIONE

BONECHI ALICE

CORSINI STEFANIA

DEL CASINO ANTONELLA

Plesso Boccheggiano (Infanzia, Primaria e Sec. 1°Grado):

ALLIEGRO VIRGINIA

PISANI TOMMASO

OGGETTO: ADDETTI PRIMO SOCCORSO

Si comunicano i nominativi e i compiti delle squadre di Primo Soccorso. Essi devono essere i primi ad essere contattati in caso di necessità di Primo Soccorso e coloro che, insieme al referente per la sicurezza di sede/plesso, assumono le decisioni del caso. Si rinvia per i dettagli al **PIANO DI EMERGENZA** presente in ogni plesso dell'Istituto.

ADDETTI PRIMO SOCCORSO**Plesso Massa Marittima (Infanzia):** ANATRIELLO TERESA-CORBOLINI ENRICA-MARZO TANIA**Plesso Massa Marittima (Primaria):** CUOMO PAOLA RAFFAELLA CARMELA-MARCHI CLAUDIO -PETRUZZI SOFIA-PLATIA FRANCESCA-TUZZI VALENTINA MARIA**Plesso Massa Marittima (Medie):** CINCI MARIAZZURRA-D'ANSELMO LUGINA-GENTILE CONCETTA-PANCINI CARLOTTA-PROFENNA ANGELA-QUINTAVALLE ODESSA**Plesso Prata (Primaria):** ZAMBERNARDI MICHELE-ZANNI FRANCESCA**Plesso Valpiana (Infanzia e Primaria):** GROSOLI ARMONDI SARA-VANNI FRANCESCA-ZANNI NICOLETTA**Plesso Monterotondo (Infanzia):** MACCIO' DAVID-MARIGLIANO SALVATORE**Plesso Monterotondo (Primaria e Sec.1°Grado):** ARIA GIUSEPPE-CARLO DOMENICA-D'AURIA GIOVANNI MURRU ROBERTA**Plesso Montieri (Infanzia e Primaria):** BONECHI ALICE-CORSINI STEFANIA-DEL CASINO ANTONELLA**Plesso Boccheggiano (Infanzia, Primaria e Sec. 1°Grado):** ALLIEGRO VIRGINIA- PISANI TOMMASO**COMPITI ADDETTI PRIMO SOCCORSO**

Le funzioni principali dell'Addetto Primo Soccorso, in relazione all'entità dell'evento, sono:

- prendere La valigetta di primo soccorso e portarsi immediatamente sul luogo in cui è stata segnalata l'emergenza;
- prestare le prime cure agli infortunati conformemente alla formazione ricevuta;
- accertarsi delle condizioni di salute della persona infortunata in modo da fornire agli Enti di Soccorso tutte le informazioni utili possibili;
- chiamare gli Enti di Soccorso e la famiglia dell'infortunato;
- assistere l'infortunato fino all'arrivo dei soccorsi.

IL DIRIGENTE SCOLASTICO
(Prof. Aniello PISCITELLI)

Firmato digitalmente da ANIELLO PISCITELLI

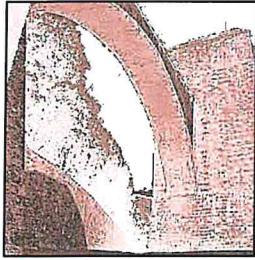

ISTITUTO COMPRENSIVO "Don Curzio Breschi"

Sede Legale Via Martiri Della Niccioleta N. 7 - 58024 MASSA MARITTIMA (GR)

Sede Centrale Tel 0566 906511 e-mail: gric815003@istruzione.it

PEC: gric815003@pec.istruzione.it; Sito web: www.icmassamarittima.edu.it

Cod.fisc.81001090539



FIRME PER ACCETTAZIONE

ALLIEGRO VIRGINIA

ANATRIELLO TERESA

ARIA GIUSEPPE

BONECHI ALICE

CARLO DOMENICA

CINCI MARIAZZURRA

CORBOLINI ENRICA

CORSINI STEFANIA

CUOMO PAOLA RAFFAELLA CARMELA

D'ANSELMO LUIGINA

D'AURIA GIOVANNI

DEL CASINO ANTONELLA

GENTILE CONCETTA

GROSOLI ARMONDI SARA

MACCIO' DAVID

MARCHI CLAUDIO

MARIGLIANO SALVATORE

MARZO TANIA

MURRU ROBERTA

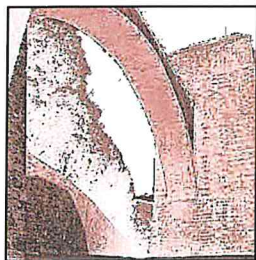

ISTITUTO COMPRENSIVO "Don Curzio Breschi"

Sede Legale Via Martiri Della Niccioleta N. 7 - 58024 MASSA MARITTIMA (GR)

Sede Centrale Tel 0566 906511 e-mail: gric815003@istruzione.it

PEC: gric815003@pec.istruzione.it; Sito web: www.icmassamarittima.edu.it

Cod.fisc.81001090539



FUTURA

Finanziato dall'Unione europea
NextGenerationEU

LA SCUOLA PER L'ITALIA DI DOMANI

Ministero dell'Istruzione
e del Merito

Italiadomani
Ministero Nazionale dell'Università e della Ricerca



PANCINI CARLOTTA

Carlo Panchini

PETRUZZI SOFIA

Sofia Petrucci

PISANI TOMMASO

Tommaso Pisani

PLATIA FRANCESCA

Francesca Platia

PROFENNA ANGELA

Angela Profenna

QUINTAVALLE ODESSA

Quintavalle Odesa

TUZZI VALENTINA MARIA

Valentina Tuzzi

VANNI FRANCESCA

Francesca Vanni

ZAMBERNARDI MICHELE

Michele Zambernardi

ZANNI FRANCESCA

Francesca Zanni

ZANNI NICOLETTA

Nicoletta Zanni

df\srv2k22\riservato\bilancio\acquisti\sicurezza 24-25\incarico primo soccorso.docx