ISSMFRANCI - ATTI DELLA DIREZIONE AMMINISTRATIVA - 0000124 - 28/12/2020 - UNICO - I

SCHEMA DEGLI APPRESTAMENTI E FORATURE
scala 1:100

pianta

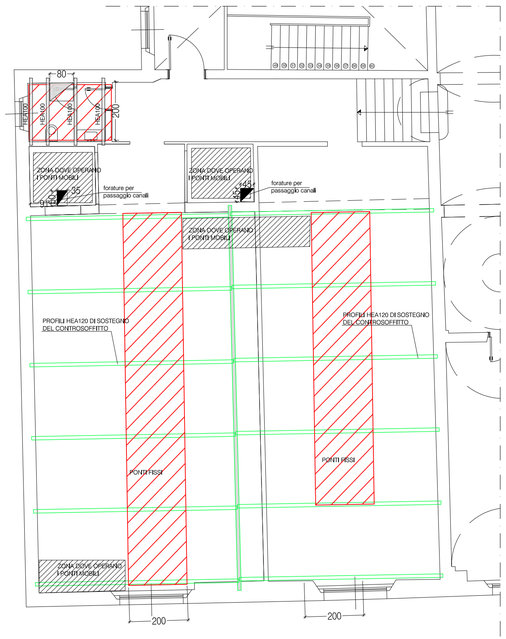

sezione

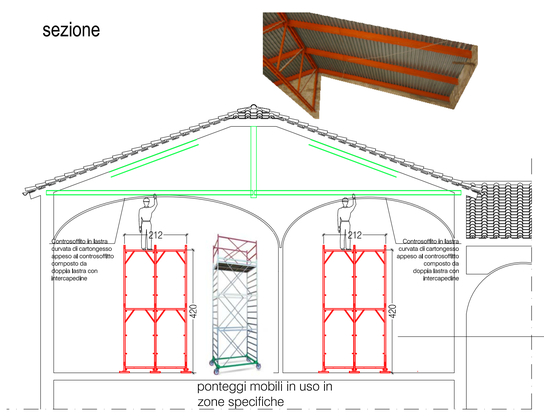

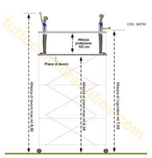

Schema del ponte mobile da utilizzare

ponteggi per creazione del piano di lavoro

FASE 01: APPRESTAMENTI
Si realizza un piano di lavoro alla quota di 4.20m, costituito da 2 campate di ponteggio affiancate.
Nella zona del bagno il ponteggio avrà quota inferiore e sarà posto subito al di sotto della zona voltata.

PIANTA AULE POLIFUNZIONALI ZONE DI INTERVENTO CONTROSOFFITTI
scala 1:100

pianta

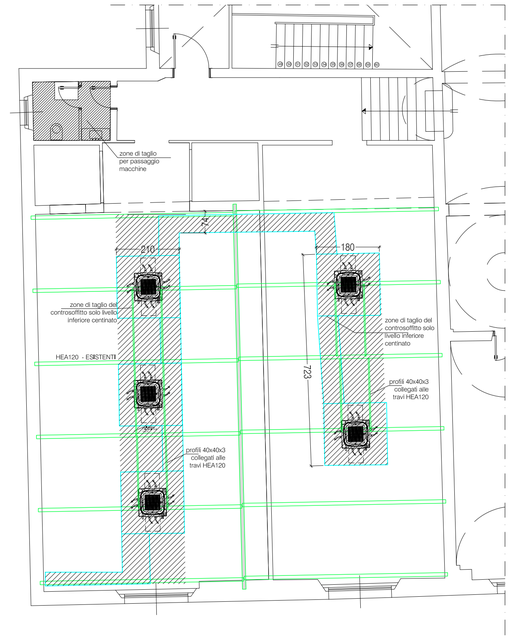

sezione

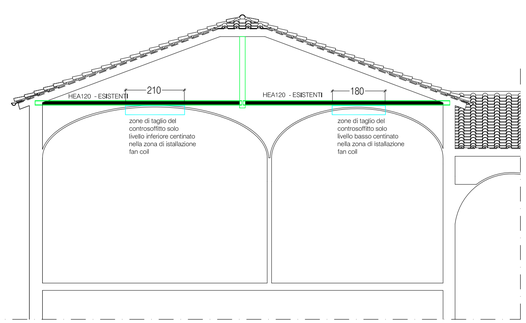

FASE 02: TAGLIO DEL CONTROSOFFITTO ED ISTALLAZIONE MACCHINE
Per consentire il posizionamento dei macchinari e dei canali del nuovo impianto dovranno essere eseguiti dei tagli in corrispondenza del controsoffitto voltato di dimensione opportuna tale da consentire la lavorazione. Le macchine verranno istallate su di una sottostruttura in profilati tubolari ancorati a loro volta ai profilati principali del tipo HEA120 esistenti.

DETTAGLIO POSIZIONAMENTO MACCHINE FANCOIL NEL CONTROSOFFITTO
scala 1:25

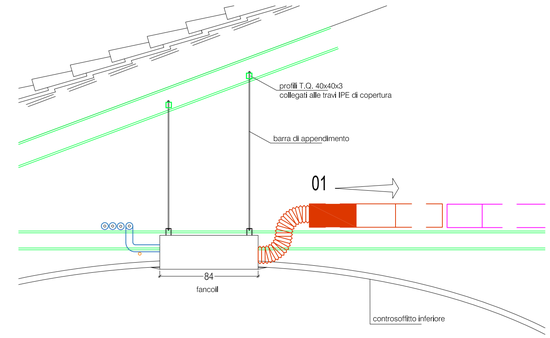

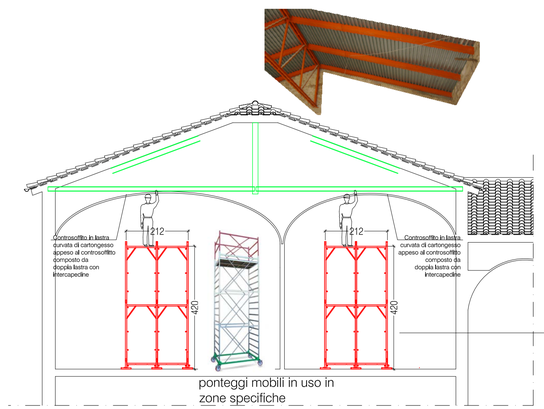

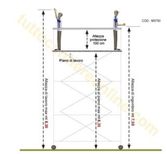

Schema del ponte mobile da utilizzare

ponteggi per creazione del piano di lavoro

PROGETTO:
Installazione dell'impianto di condizionamento all'interno dell'Istituto Superiore di Studi Musicali "Rinaldo Franci"
Prato di Sant'Agostino,2 - Siena

COMMITTENTE:
Istituto Superiore di Studi Musicali "Rinaldo Franci"

OGGETTO:
VARIANTE IN CORSO DI OPERA

Allegati al Piano di Sicurezza e Coordinamento

TAVOLA:
PLANIMETRIA SEZIONI DETTAGLI

Lavoro numero:	19-14
data emissione:	16 APRILE 2020
revisione numero:	1 04 DICEMBRE 2020
nome del file:	PSC_3 rev.dwg

Il Coordinatore per la sicurezza in fase di progettazione e di esecuzione:

Ing. Francesco Vannini

SIT INGEGNERIA
Strada di Busseto, 18
53100 SIENA (Italy)
info@sitingegneria.it
tel. (+39) 0577 47463
fax (+39) 0577 47463

scala: come indicato

Disegno numero: PSC-04