

**FUTURA**

**LA SCUOLA  
PER L'ITALIA DI DOMANI**

Finanziato  
dall'Unione europea  
NextGenerationEU

Ministero dell'Istruzione  
e del Merito

Italiadomani  
PIANO NAZIONALE DI RIPRESA E RESILIENZA

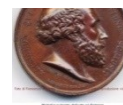

**MINISTERO DELL'ISTRUZIONE  
UFFICIO SCOLASTICO REGIONALE PER LA CALABRIA  
ISTITUTO COMPRENSIVO "ALCMEONE"**

**Scuola Media-Elementare-Infanzia**

**88900 CROTONE (KR) - Via Giovanni Paolo II, 330 - C.F. 91021520795 - C.M. KRIC81100B**

Tel. Fax 0962 26293 email: kric81100b@istruzione.it

**OGGETTO: *Piano nazionale di ripresa e resilienza, Missione 4 – Istruzione e ricerca – Componente 1 – Potenziamento dell’offerta dei servizi di istruzione dagli asili nido alle università – Investimento 3.2 “Scuola 4.0. – Scuole innovative, cablaggio, nuovi ambienti di apprendimento e laboratori”, finanziato dall’Unione europea – Next generation EU – “Azione 1: Next generation classrooms – Ambienti di apprendimento innovativi”***

**ALLEGATO “B” ALL’AVVISO  
GRIGLIA DI AUTOVALUTAZIONE**

**Procedura di selezione per il conferimento di un incarico individuale, avente ad oggetto per la figura professionale di esperto progettista per il progetto “Verso la scuola del futuro” codice progetto:**

**M4C1I3.2-2022-961-P-20057**

CRITERI DI VALUTAZIONE		PUNTI	AUTOVALUTAZIONE	RISERVATO ALLA COMMISSIONE
A1. Laurea attinente alla selezione come da requisito di ammissione (vecchio ordinamento o magistrale)		10		
A2. Laurea non attinente alla selezione (in alternativa al punto a1) o altra laurea		7		
A3. Diploma attinente alla Selezione (in alternativa ai punti a1 e a2)		5		
A3. Diploma non attinente Alla selezione (in alternativa ai punti a1 e a2 e a3)		3		
B.1 esperienza nella pianificazione e gestione dei progetti PON o di altre iniziative analoghe	Max 5	5		
B.2 esperienza scolastica in ambito organizzativo e gestionale (collaboratore del ds, funzione strumentale, Animatore digitale ecc.)	Max 5	5		
Competenze informatiche Certificate o certificabili	Max 15	3		
Master – specializzazioni –Pubblicazioni solo se coerenti con l’incarico da svolgere	Max 15	3		
Per ogni incarico di Progettista Nell’ambito del PON-FESR	Max 14	2		
Per ogni incarico di Collaudatore nell’ambito del PON-FESR	Max 7	1		
Esperienze professionali come Funzione Strumentale	Max 7	1		

Luogo e data

Firma del Partecipante

\_\_\_\_\_

\_\_\_\_\_