



ISTITUTO OMNICOMPRESIVO "L. LILIO"
SCUOLA DELL'INFANZIA - PRIMARIA - SECONDARIA DI PRIMO GRADO
LICEO SCIENTIFICO/SCIENZE APPLICATE - LICEO SCIENZE UMANE - LICEO LINGUISTICO
via S. Francesco – 888813 Cirò (KR) – www.iolilio.edu.it - tel. 0962 326000
cod. mecc. KRIC820006 – cof. fisc. 91021240790
PEO: kric820006@istruzione.it – PEC: kric820006@pec.istruzione.it

Art. 13 "Organizzazione delle pubbliche amministrazioni" - Schema ANAC Allegato 2

Validato ai sensi dell'art.48 del D.Lgs 33/2013 e della Delibera ANAC n. 495/2024

Aggiornato al 30.09.2025

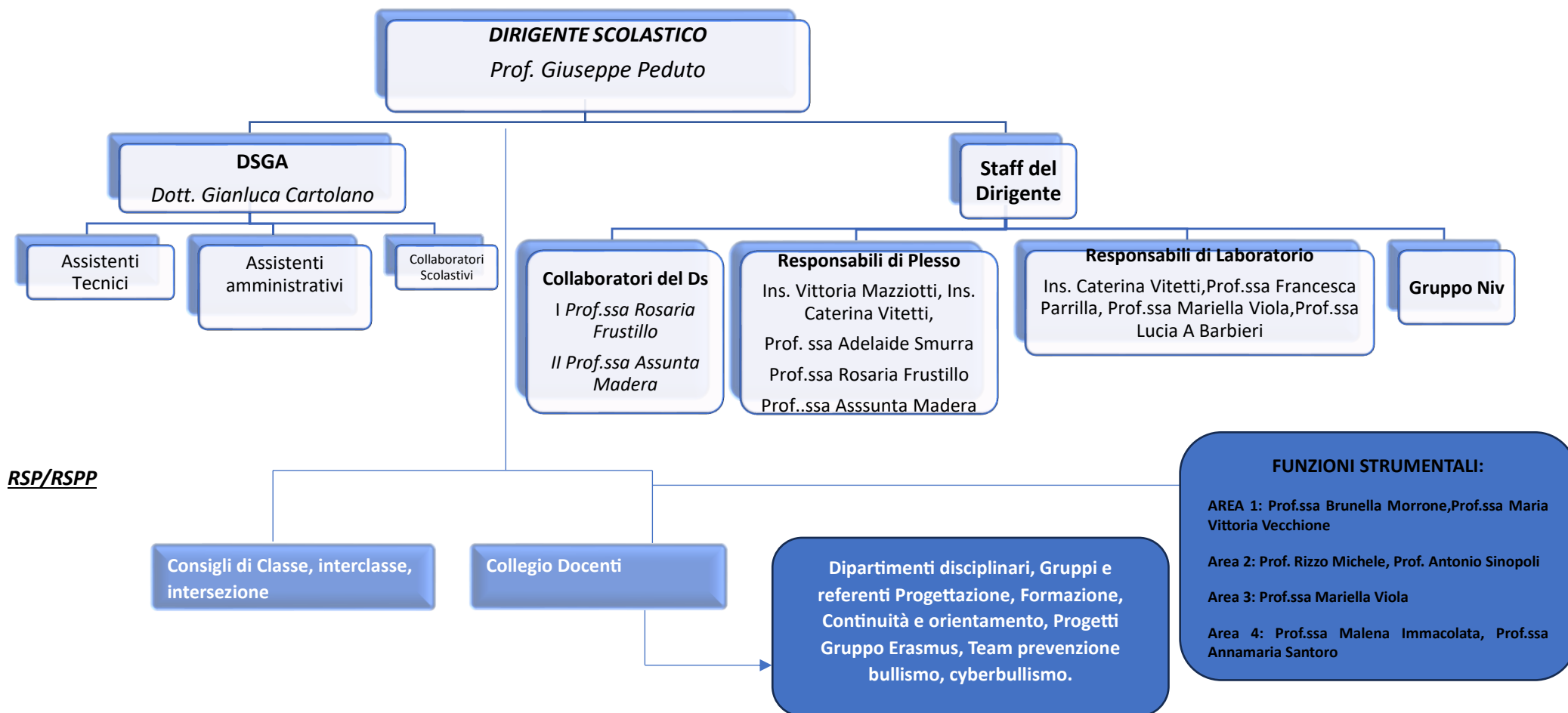

Firmato digitalmente da PEDUTO GIUSEPPE



ISTITUTO OMNICOMPENSIVO "L. LILIO"
SCUOLA DELL'INFANZIA - PRIMARIA - SECONDARIA DI PRIMO GRADO
LICEO SCIENTIFICO/SCIENZE APPLICATE - LICEO SCIENZE UMANE - LICEO LINGUISTICO
via S. Francesco – 888813 Cirò (KR) – www.iolilio.edu.it - tel. 0962 326000
cod. mecc. KRIC820006 – cof. fisc. 91021240790
PEO: kric820006@istruzione.it – PEC: kric820006@pec.istruzione.it

Art. 13 "Organizzazione delle pubbliche amministrazioni" - Schema ANAC Allegato 2

Validato ai sensi dell'art.48 del D.Lgs 33/2013 e della Delibera ANAC n. 495/2024

Aggiornato al 30.09.2025

Funzioni Strumentali:

Area 1: Gestione Ptof, Sistema Autovalutazione D'Istituto e Valutazione Apprendimento e Comportamento Raccordo con tutte le FF.SS.

Area 2: Interventi e Servizi per gli Studenti: Accoglienza, tutoraggio, orientamento in entrata e visite guidate, gestione pcto e orientamento in uscita.

Area 3: Sito Web e supporto alla digitalizzazione e alla didattica digitale integrata -sostegno al lavoro e alla formazione docenti

Area 4: Inclusione