

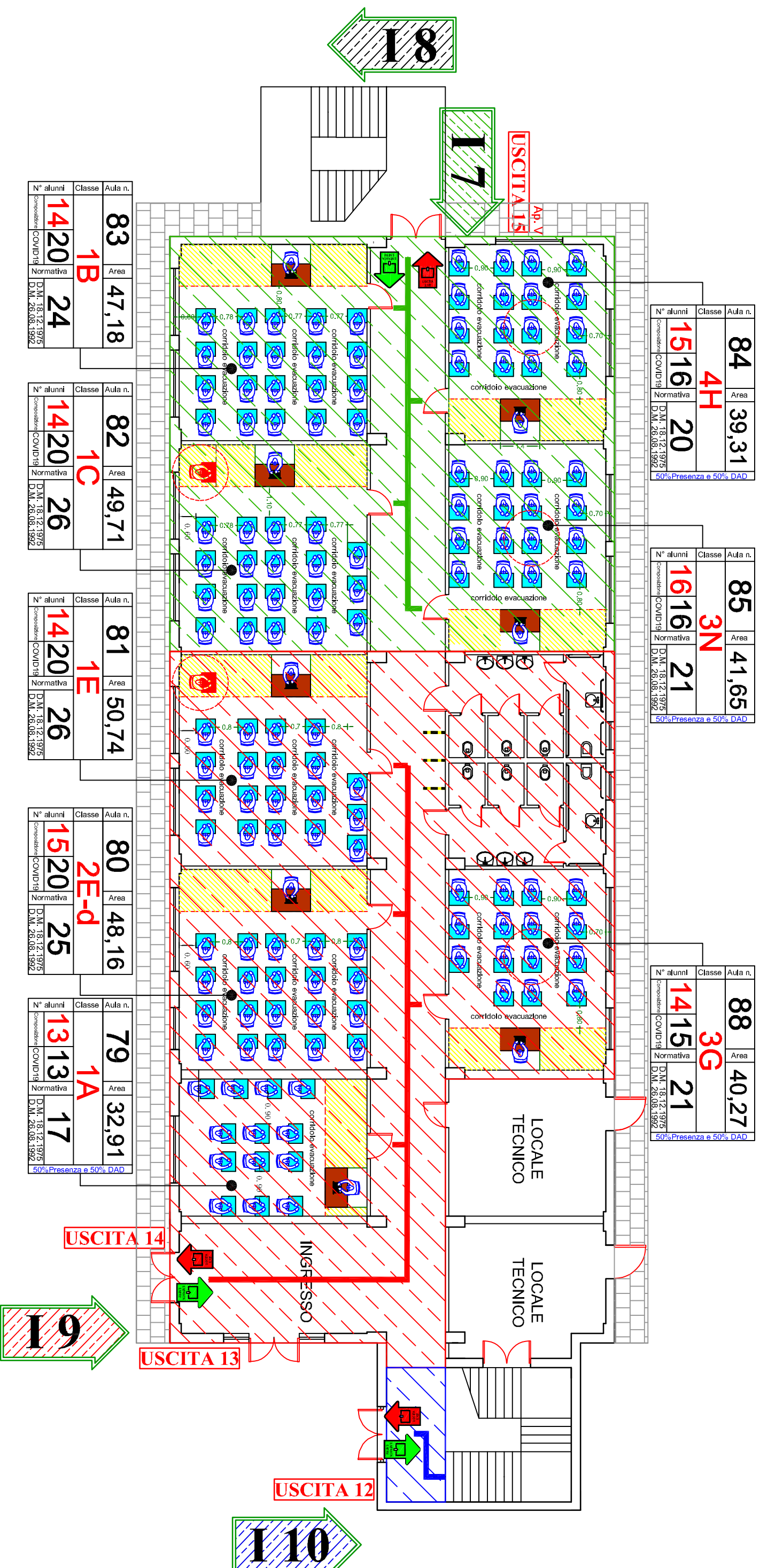

Edificio: Plesso
Sistemazione delle classi secondo prescrizioni pari al 70 % di studenti per classe al rientro del 26.04.2021
- Piano Terra -



N° alunni	Classe	Aula n.
84	4H	39,31
1516	Normativa	20
50% Presenza e 50% DAD		

N° alunni	Classe	Aula n.
85	3N	41,65
1616	Normativa	21
50% Presenza e 50% DAD		

N° alunni	Classe	Aula n.
88	3G	40,27
1415	Normativa	21
50% Presenza e 50% DAD		

N° alunni	Classe	Aula n.
83	1B	47,18
1420	Normativa	24
50% Presenza e 50% DAD		

N° alunni	Classe	Aula n.
82	1C	49,71
1420	Normativa	26
50% Presenza e 50% DAD		

N° alunni	Classe	Aula n.
81	1E	50,74
1420	Normativa	26
50% Presenza e 50% DAD		

N° alunni	Classe	Aula n.
80	2E-d	48,16
1520	Normativa	25
50% Presenza e 50% DAD		

N° alunni	Classe	Aula n.
79	1A	32,91
1313	Normativa	17
50% Presenza e 50% DAD		

R.S.P.P.
Ing. Antonio Dionigi GUGLIOTTA

Totale alunni per piano = 115

DIRIGENTE SCOLASTICO
Dott. Giovanni AIELLO