



ISTITUTO TECNICO INDUSTRIALE "Guido Donegani" - Crotone

Settore Tecnologico: Chimica, Materiali e Biotecnologie - Elettronica ed Elettrotecnica - Informatica e Telecomunicazioni

Via Tito Minniti, 25 - Tel. 0962 21131 - Fax 0962 935551

Sito WEB: www.guidodonegani.edu.it E-Mail: krtf02000t@istruzione.it C.F. 91050460798

Prot. N.

Crotone, 23/09/2020

Genitori delle classi PRIME e SECONDE

Docenti delle classi PRIME e SECONDE

ATA

Registro elettronico

Sito Web

CIRCOLARE N. 16

OGGETTO: orari di entrata e uscita, disposizione delle classi nelle aule - PLESSO

DAL 24 SETTEMBRE AL 3 OTTOBRE 2020

SEDE DI VIA XXV APRILE

suddivisione dell'edificio scolastico in settori e transiti durante le attività didattiche

CLASSI PRIME

INGRESSO dalle ore 8:10 alle ore 8:20

Termine lezioni ore 12:20

SEDE DI VIA XXV APRILE SETTORE: PIANO TERRA Entrata ed uscita dall'INGRESSO PRINCIPALE secondo la segnaletica			
CLASSE		AULA	LETTERA
1A	1A 1	11	B-L
	1A 2	19	M-S
1B	1B 1	12	A-O
	1B 2	13	P-T
1H	1H 1	16	A-G
	1H 2	17	G-V
1F	1 F	2	INTERA

INGRESSO dalle ore 8:10 alle ore 8:20

Termine lezioni ore 12:20

SEDE DI VIA XXV APRILE SETTORE: PIANO TERRA Entrata ed uscita dalla traversa/cortile CANCELLO VERDE secondo la segnaletica			
CLASSE		AULA	LETTERA
1E	1E ₁	38	B-P
	1E ₂	39	R-V
1G	1G ₁	20	A-F
	1G ₂	21	G-Z
1I	1I ₁	22	A-I
	1I ₂	23	L-V

INGRESSO dalle ore 8:20 alle ore 8:30

Termine lezioni ore 12:30

SEDE DI VIA XXV APRILE SETTORE: PIANO TERRA Entrata ed uscita dalla traversa/cortile CANCELLO VERDE secondo la segnaletica			
CLASSE		AULA	LETTERA
1C	1C ₁	4	A-M
	1C ₂	5	M-T
1D	1D ₁	6	A-F
	1D ₂	7	G-V

In allegato si pubblicano le piantine della succursale (Via XXV Aprile) relative al piano organizzativo per l'ingresso e per l'uscita degli alunni, del personale Docente ed ATA, dalle quali si evince l'ubicazione delle classi, nei relativi piani degli edifici.

Il Dirigente scolastico

Prof.ssa Laura Laurendi

Firma autografa sostituita a mezzo stampa ex art.3, c.2 D.Lgs n.39/93

Donegani: Planimetrie Succursale

via XXV Aprile - 88900 Crotone

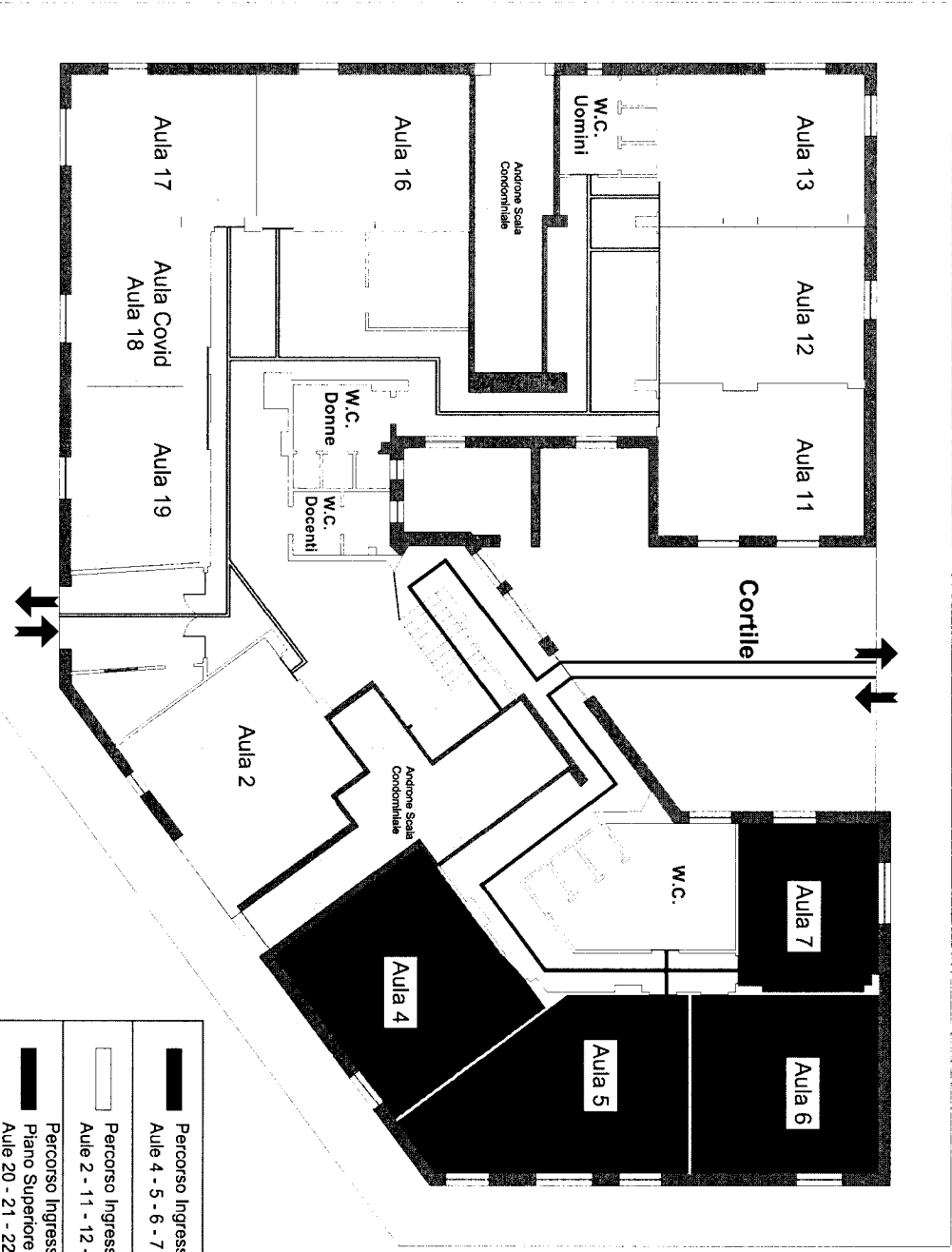

ISTITUTO TECNICO
INDUSTRIALE "GUIDO
DONEGANI"
AS 2020/2021

	Percorso Ingresso/Uscita Aule 4 - 5 - 6 - 7
	Percorso Ingresso/Uscita Aule 2 - 11 - 12 - 13 - 16 - 17 - 19
	Percorso Ingresso/Uscita Piano Superiore Aule 20 - 21 - 22 - 23 - 38 - 39

Planimetria Piano Terra

Donegani: Planimetrie Succursale

via XXV Aprile - 88900 Crotone

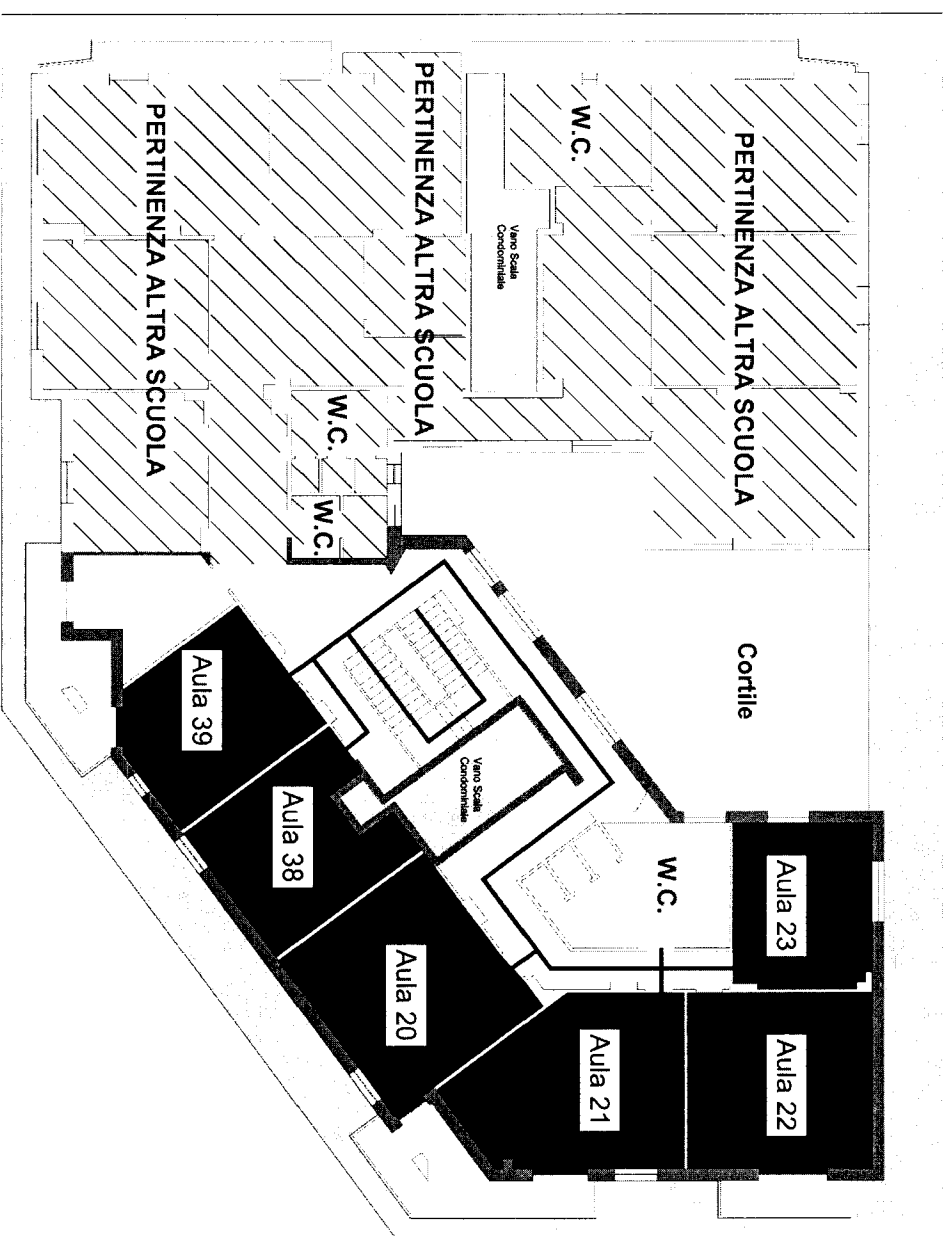

ISTITUTO TECNICO
INDUSTRIALE "GUIDO
DONEGANI"

AS 20/20/2021

Planimetria Piano Primo