



IIS Giovanni Bertacchi Lecco A.S. 2025-2026



VADEMECUM PER GLI STUDENTI

01

BENVENUTE, BENVENUTI

- A. La Dirigente Scolastica
- B. Staff, Segreterie e Ufficio Tecnico

02

INFORMAZIONI ESSENZIALI

- A. Gli ingressi e il parcheggio
- B. Gli indirizzi di studio e l'orario settimanale
- C. Gli spazi

03

STRUMENTI IMPORTANTI

- A. Il registro Nuvola
- B. Google Workspace
- C. Assemblee

04

COMUNICAZIONE INTERNA ED ESTERNA

- A. Sito
- B. Email
- C. Canali social

05

GLOSSARIO

- A. Vivere il Bertacchi dalla A alla Z

<https://bertacchi.edu.it/>



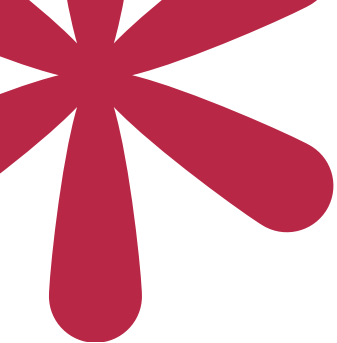

Benvenuta, benvenuto!

Questo vademecum è il tuo pass per il Bertacchi



DIRIGENTE SCOLASTICA

STEFANIA PEREGO

DOVE TROVARLA?

UFFICIO DI PRESIDENZA AL PIANO TERRA



VICEPRESIDE (I COLLABORATORE)

- CHIARA CANTÙ

chiara.cantu@bertacchi.it

SECONDO COLLABORATORE

- GIOVANNI VALSECCHI

giovanni.valsecchi@bertacchi.it

DOVE TROVARLI?

UFFICIO DI VICEPRESIDENZA AL PRIMO PIANO (ATRIO)



STAFF

- CATERINA BONAITI caterina.bonaiti@bertacchi.it
- REFERENTE REGISTRO NUVOLA (VICEPRESIDENZA I PIANO)
- MELANIA CASTIGLIONE melania.castiglione@bertacchi.it
- REFERENTE CORSO SERALE
- ANIMATORE DIGITALE animatore.digitale@bertacchi.it

SEGRETERIA AMMINISTRATIVA

- PIANO TERRA (ANNA SALA E SOFIA TESSITORE)

SEGRETERIA DIDATTICA

- PIANO TERRA (TIZIANA BOLZACCHINI, ANTONIO FERRUZZI, MIRELLA SPANTI)

UFFICIO TECNICO

- SECONDO PIANO (VITO BOIANO, ALFONSO NUZZO)



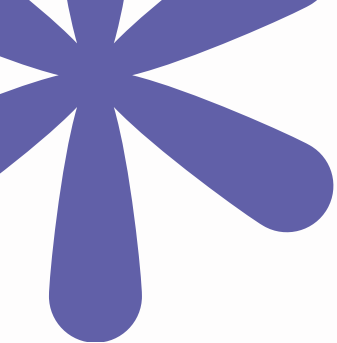

Informazioni essenziali



INGRESSI

INGRESSO PRINCIPALE DA **VIA CASTAGNERA**.

INGRESSO DA **VIA XI FEBBRAIO**: IL CANCELLO VIENE APERTO ALLE **7:45** E RESTA APERTO FINO AL TERMINE DELLE LEZIONI, MA **LA PORTA DI ACCESSO ALL'ISTITUTO VIENE CHIUSA DOPO LE ORE 8:10. DOPO TALE ORA BISOGNA QUINDI ACCEDERE DALL'INGRESSO DI VIA CASTAGNERA**.



PARCHEGGIO MOTO E BICICLETTE

È CONSENTITO PARCHEGGIARE SOLO NEGLI SPAZI DESTINATI AI CICLOMOTORI (INGRESSO DAL CANCELLO A SINISTRA DI VIA CASTAGNERA).

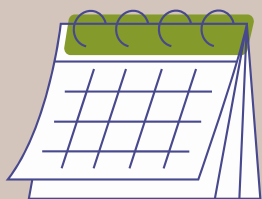

INDIRIZZI DI STUDIO E ORARI SETTIMANALI

- LICEO DELLE SCIENZE UMANE (BIENNIO): 27 ORE
- LICEO DELLE SCIENZE UMANE (CLASSI TERZE E QUARTE): 30 ORE
- LICEO DELLE SCIENZE UMANE (CLASSI QUINTE): 32 ORE
- LICEO ECONOMICO SOCIALE (BIENNIO): 27 ORE
- LICEO ECONOMICO SOCIALE (TRIENNIO): 32 ORE
- ISTITUTO PROFESSIONALE ASSISTENZA SOCIALE E SANITÀ: 32 ORE
- ISTITUTO PROFESSIONALE SERVIZI ALLA CULTURA E ALLO SPETTACOLO: 32 ORE

DA LUNEDÌ A VENERDÌ: DALLE 8:05 ALLE 13:47 (12:52 PER CHI TERMINA ALLA QUINTA ORA)

SABATO: DALLE 8:05 ALLE 11:57 PER TUTTI.

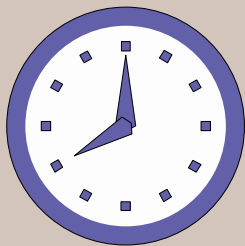

PER ORIENTARSI

AULE INDIRIZZO PAS (PRIMO PIANO)

AULE INDIRIZZO PCS E LES (SECONDO PIANO)

AULE INDIRIZZO LICEO SCIENZE UMANE (SUL) - TERZO PIANO

BIBLIOTECHE - PIANO TERRA

LABORATORI - SECONDO PIANO





Strumenti importanti



REGISTRO NUVOLA

IL REGISTRO ELETTRONICO PERMETTE A DOCENTI, STUDENTI E GENITORI DI COMUNICARE IN MODO VELOCE E PRECISO.

VA CONSULTATO OGNI GIORNO.

OGNI STUDENTE E OGNI GENITORE RICEVE **CREDENZIALI PERSONALI** CON LE QUALI ACCEDERE AL REGISTRO.

STUDENTI E GENITORI HANNO **ACCOUNT DIVERSI**.

PER GLI STUDENTI DELLE PRIME È PREVISTA UNA SPECIFICA FORMAZIONE SULL'USO DEL REGISTRO A SETTEMBRE.

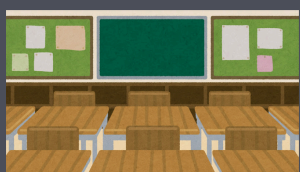

GOOGLE WORKSPACE

È LA PIATTAFORMA DIGITALE USATA NELL'ISTITUTO A TUTTI I LIVELLI (CLASSROOM, CONDIVISIONE DI MATERIALI, DOCUMENTI DI LAVORO...)

OGNI STUDENTE HA IL PROPRIO ACCOUNT:

COGNOME.NOME@BERTACCHI.IT

PER GLI STUDENTI DELLE PRIME È PREVISTA UNA SPECIFICA FORMAZIONE SULL'USO DELL'ACCOUNT ISTITUZIONALE A SETTEMBRE.

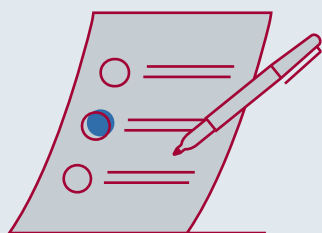

ASSEMBLEE

• **RAPPRESENTANTI DI CLASSE**

OGNI CLASSE A NOVEMBRE ELEGGE DUE STUDENTI E DUE GENITORI CHE PARTECIPERANNO AI CONSIGLI DI CLASSE.

• **ASSEMBLEA DI CLASSE**

GLI STUDENTI HANNO DIRITTO A RIUNIRSI IN ORARIO SCOLASTICO PER DISCUTERE SUGLI ASPETTI RIGUARDANTI L'ANDAMENTO DIDATTICO-DISCIPLINARE DELLA PROPRIA CLASSE. L'ASSEMBLEA È RICHiesta TRAMITE APPOSITA MODULISTICA.





Comunicazione interna ed esterna

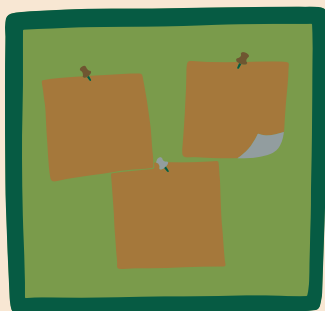

PER CONOSCERE **CIRCOLARI E COMUNICAZIONI** DELLA SCUOLA DEVI ENTRARE NEL REGISTRO ELETTRONICO ALLA SEZIONE **BACHECA**.

HAI L'OBLIGO DI VISIONARE QUOTIDIANAMENTE LA BACHECA E LE MAIL ALL'ACCOUNT FORNITO DALLA SCUOLA.

L'IIS BERTACCHI HA DA TEMPO ADOTTATO I SEGUENTI CANALI DI COMUNICAZIONE:



- IL SITO ISTITUZIONALE [HTTPS://BERTACCHI.EDU.IT/](https://bertacchi.edu.it/)
- LE EMAIL ISTITUZIONALI @BERTACCHI.IT
- IL REGISTRO ELETTRONICO NUVOLA



SONO ATTIVI I SEGUENTI **CANALI SOCIAL**

PER LA CONDIVISIONE DI INIZIATIVE, GIORNATE SPORTIVE, ATTIVITÀ DI PCTO, LABORATORIALI...

- **FACEBOOK** (PROFILO: GIOVANNI BERTACCHI)
- **INSTAGRAM** (IIS BERTACCHI)
- **YOUTUBE** (CANALE: BERTACCHI ACCOUNT YOUTUBE)

SI RAMMENTA CHE PER LA PUBBLICAZIONE DI FOTO IN CUI SONO RICONOSCIBILI GLI STUDENTI È NECESSARIO CHE I TUTORI ABBIANO DATO REGOLARE AUTORIZZAZIONE.



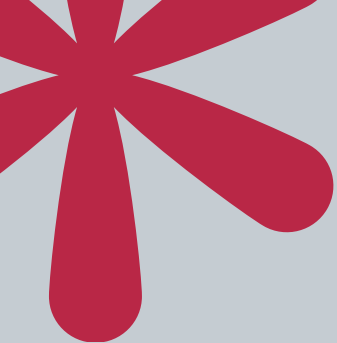

Glossario

Il Bertacchi dalla A alla Z



ASSENZE E RITARDI

VANNO GIUSTIFICATI TRAMITE REGISTRO NUVOLA **ENTRO 10 GIORNI.**

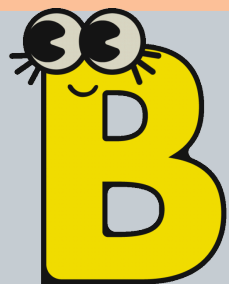

BAR

AL BERTACCHI NON SONO PRESENTI DISTRIBUTORI DI SNACK E BEVANDE. CIASCUNO STUDENTE PROVVEDE DUNQUE A PORTARE DA CASA QUEL CHE DESIDERA CONSUMARE DURANTE L'INTERVALLO.



COLLOQUI

I COLLOQUI SETTIMANALI AVVENGONO ONLINE.

I TUTORI POSSONO PRENOTARE I COLLOQUI ATTRAVERSO IL REGISTRO ELETTRONICO NELLA SPECIFICA SEZIONE.

SONO PREVISTI COLLOQUI IN PRESENZA CON TUTTI I DOCENTI NEL MESE DI DICEMBRE.

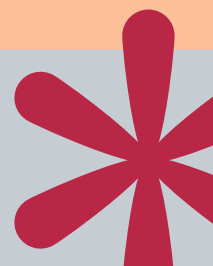



Glossario



DIVIETO DI FUMO E RELATIVE SANZIONI

È STABILITO IL DIVIETO DI FUMO IN TUTTI I LOCALI DELLA SCUOLA E IN TUTTE LE PERTINENZE ESTERNE ALL'INTERNO DEI CANCELLI.

TUTTI COLORO CHE NON OSSERVINO IL DIVIETO DI FUMO SARANNO SANZIONATI SECONDO QUANTO PREVISTO DALLA NORMATIVA VIGENTE.



PRENOTAZIONE LABORATORI, CARRELLI E AULE SPECIALI
CHIEDERE AD ANIMATORE DIGITALE E TECNICI

PIANI ANNUALI DELLE DISCIPLINE

SONO CONSULTABILI ALLA SEGUENTE PAGINA DEL SITO
[HTTPS://BERTACCHI.EDU.IT/DIDATTICA/CURRICULA/](https://bertacchi.edu.it/didattica/curricula/)



REGOLAMENTI

I DOCUMENTI RELATIVI ALLA **DISCIPLINA**, ALLA VALUTAZIONE DEL **COMPORTAMENTO**, AL **PATTO DI CORRESPONSABILITÀ** E ALTRI REGOLAMENTI SONO PUBBLICATI NELLA SEZIONE “**LE CARTE DELLA SCUOLA**” DEL SITO.

[HTTPS://BERTACCHI.EDU.IT/DOCUMENTO/](https://bertacchi.edu.it/documento/)



Glossario



SICUREZZA

IL PIANO PER LA SICUREZZA VIENE ILLUSTRATO ALL'INIZIO DI OGNI ANNO SCOLASTICO. È PREVISTA UNA SPECIFICA FORMAZIONE PER ALUNNI APRIFILA E CHIUDIFILA. SONO PREVISTE 3 PROVE DI EVACUAZIONE DURANTE L'ANNO (SIMULAZIONE INCENDIO E SISMA)



UTILIZZO DEI CELLULARI E/O DISPOSITIVI DIGITALI E RELATIVE SANZIONI

NON È CONSENTITO L'USO PRIVATO DEL TELEFONO CELLULARE O DI ALTRI DISPOSITIVI DURANTE LE LEZIONI. **VEDI REGOLAMENTO ARMADIETTI PER CLASSI PRIME.**

USCITE ANTICIPATE

DEVONO ESSERE RICHIESTE IN CASI ECCEZIONALI. POSSONO ESSERE RICHIESTE FINO A UN'ORA PRIMA DAL TUTORE O DALLO STUDENTE MAGGIORENNE TRAMITE REGISTRO NUVOLA. **L'USCITA DEVE ESSERE GIUSTIFICATA CONTESTUALMENTE ALL'INSERIMENTO DELLA RICHIESTA.**



VERIFICHE E VALUTAZIONI

OGNI DIPARTIMENTO FISSA UN NUMERO MINIMO DI PROVE SCRITTE E/O ORALI A QUADRIMESTRE.

IN CASO DI ASSENZA NEI GIORNI DELLE VERIFICHE, QUESTE VENGONO RECUPERATE NELLE MODALITÀ STABILITE DAI DOCENTI.

L'ASSENZA NEI GIORNI DELLE VERIFICHE CONCORRE IN MODO NEGATIVO ALLA VALUTAZIONE DEL COMPORTAMENTO.

LE **GRIGLIE DI VALUTAZIONE** SONO PUBBLICATE ALLA SEGUENTE PAGINA DEL SITO

[HTTPS://BERTACCHI.EDU.IT/DIDATTICA/GRIGLIE-DI-VALUTAZIONE-DELLE-DISCIPLINE/](https://bertacchi.edu.it/didattica/griglie-di-valutazione-delle-discipline/)