



alternanza.miur.gov.it/inizia-subito.html

Ministero dell'Istruzione, dell'Università e della Ricerca

GUIDE ⓘ

ACCEDI ⓘ



Assistenza tecnica
alla Piattaforma dell'Alternanza

800 90 30 80

CHE COS'È ▾

CHI PARTECIPA ▾

LA PIATTAFORMA ▾

STORIE DI ALTERNANZA

NORMATIVA/INFORMAZIONI

INIZIA SUBITO

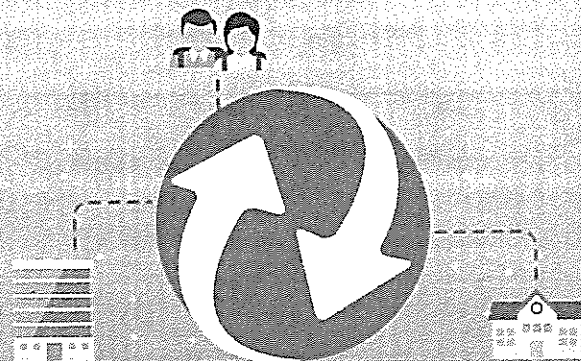

*Da oggi scuola e mondo del lavoro
sono ancora più vicini grazie
alla nuova piattaforma dedicata!*

LEGGI DI SEGUITO COME ACCEDERE



Scuole



Studentesse e studenti



Struttura ospitante



19 set

09:47 IT



2

alternanza.miur.gov.it/inizia-subito.html

CHE COS'È ▾ CHI PARTECIPA ▾ LA PIATTAFORMA ▾ STORIE DI ALTERNANZA NORMATIVA/INFORMAZIONI INIZIA SUBITO



Scuole

Che utente sei? ▾

Dal menu a tendina qui sopra scegli che tipo di utente sei.

Per saperne di più



Studentesse e studenti

Studentessa o studente ▾

Accedi alla Piattaforma dell'Alternanza con le stesse credenziali dell'area riservata del **nuovo portale MIUR**.
Prima di accedere, il DSGA o l'Assistente amministrativo dovrà approvare il tuo profilo.

LOGIN REGISTRATI ▾

Per saperne di più



Struttura ospitante

Che utente sei? ▾

Dal menu a tendina qui sopra scegli che tipo di utente sei.

Per saperne di più

19 set 09:48 IT

3

AVVISO

In considerazione degli obblighi introdotti per le Pubbliche Amministrazioni con il **Decreto Legge Semplificazioni** (D.L. 76/2020) convertito in legge il 11/09/2020 (120/2020), a partire dal 28 febbraio 2021 l'accesso per i **nuovi utenti** ai servizi del Ministero dell'Istruzione e del Merito può essere fatto esclusivamente con credenziali digitali **SPID** (Sistema Pubblico di Identità Digitale), **CIE** (Carta di Identità Elettronica), **CNS** (Carta Nazionale dei Servizi) o **eIDAS** (electronic IDentification, Authentication and trust Services).

Gli utenti in possesso di credenziali rilasciate in precedenza, potranno utilizzarle fino alla data di naturale scadenza e, comunque, non oltre il 30 settembre 2021.

La procedura online di registrazione e l'utilizzo delle credenziali rilasciate dal Ministero, resta in uso solo per alcune tipologie di utenti:

- personale dell'amministrazione centrale e periferica del Ministero
- personale scuola (DS, DSGA e Assistenti Amministrativi)
- studenti, a partire da 10 anni, per l'accesso ai servizi a loro dedicati (es. Piattaforma Alternanza Scuola Lavoro, Curriculum dello Studente)

PROCEDI CON LA REGISTRAZIONE

[← Torna indietro](#)



19 set

09:48 IT



Governo Italiano



Ministero dell'Istruzione e del Merito

ITA

SLV

Registrati

Passaggio 1

Passaggio 2

Passaggio 3

Passaggio 4

Codice fiscale *:

Inserisci il tuo codice fiscale

Controllo di sicurezza: selezionare la casella sottostante

☐

Non sono un robot



PASSAGGIO 2

[← Torna indietro](#)

I campi con asterisco () sono obbligatori*

[Bisogno di aiuto? Scarica il manuale](#)



19 set

09:48 IT



Registrati

Passaggio 1

Passaggio 2

Passaggio 3

Passaggio 4

Codice fiscale inserito:

Non modificabile

[Redacted]

Nome *:

Inserisci il tuo nome

Cognome *:

Inserisci il tuo cognome

Data di nascita *:

Giorno



Mese



Anno



Nazione di nascita *:

Seleziona la nazione



Regione di nascita *:

E' necessario selezionare una nazione...



Provincia di nascita *:

E' necessario selezionare una regione...



6

Registrati

Passaggio 1

Passaggio 2

Passaggio 3

Passaggio 4

Codice fiscale:

Cognome:

Nome:

Email:

Data di nascita:

Nazione di nascita:

Provincia di nascita:

Comune di nascita:

Sesso:

Termini e condizioni:

Accetto

Trattamento dei dati personali:

Preso visione

CONFERMA I TUOI DATI

< Torna indietro



Registrati

Passaggio 1

Passaggio 2

Passaggio 3

Passaggio 4

Codice fiscale:

Cognome:

Nome:

Email:

Data di nascita:

Nazione di nascita:

Provincia di nascita:

Comune di nascita:

Sesso:

Termini e condizioni:

Accetto

Trattamento dei dati personali:

Preso visione

CONFERMA I TUOI DATI

< Torna indietro

8

Governo Italiano



Ministero dell'Istruzione e del Merito

ITA

Registrati

Passaggio 1

Passaggio 2

Passaggio 3

Passaggio 4

Completa la tua registrazione

Per proteggere la tua privacy ti è stata inviata una e-mail con il link per confermare la registrazione.

Ti ricordiamo che devi confermare il tuo account prima di poterlo utilizzare.

[TORNA ALLA LOGIN](#)



Indirizzo email verificato

La tua utenza è stata creata correttamente.

I dati di accesso sono stati inviati al tuo indirizzo email.

Al primo accesso ti verrà richiesto di cambiare la password provvisoria.

CONTINUA



Login

Regole di accesso dal 01/10/2021

Username :

[Username dimenticato?](#)

Password:

[Password dimenticata?](#)

ENTRA

OPPURE



Entra con SPID

[Approfondisci](#)



Entra con CIE

[Approfondisci](#)

[Approfondisci SPID](#)

[Approfondisci CIE](#)



Reimposta password

Compila il modulo per reimpostare la password. Una nuova password temporanea verrà inviata agli indirizzi di posta elettronica associati alla tua utenza

Username*:

Codice fiscale*:

☒ Non sono un robot

reCAPTCHA
[Privacy](#) • [Termini](#)

INVIA

[← Torna alla login](#)

I campi con asterisco () sono obbligatori*

12



SICUREZZA

SEGNALAZIONI APERTE

CARTELLA

VALUTAZIONE



Dati utente:

NOME:

COGNOME:

RUOLO:
Studente

ISTITUTO:

I.I.S. "GIOVANNI BERTACCHI" LECCO

INDIRIZZO:

VIA XI FEBBRAIO 6

CITTÀ:

LECCO

CODICE MECCANOGRAPHICO:

LCIS00600C

SCRIVANIA

ore totali

0

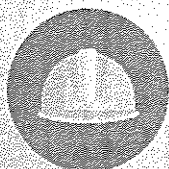

Sicurezza

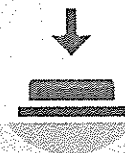

Segnalazioni aperte

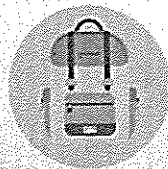

Cartella dello studente



Valutazione

Strumenti e risorse

NOTIZIE

DOCUMENTAZIONE

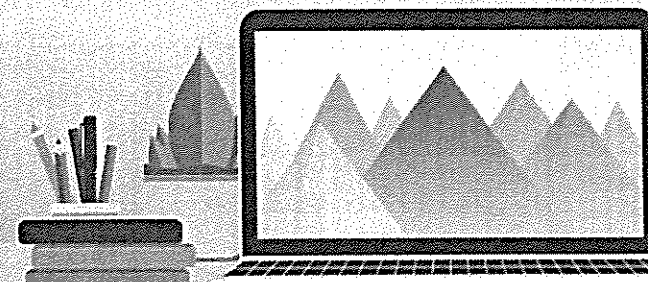



SICUREZZA

SEGNALAZIONI APERTE

CARTELLA

VALUTAZIONE

SICUREZZA

Introduzione

Accesso al corso

Attestato corso

Introduzione

L'alternanza scuola-lavoro è un'esperienza formativa unica, unisce il sapere al saper fare e al saper essere, ti dà la possibilità di svolgere esperienze pratiche utili che ti permetteranno di connetterti con il mondo del lavoro.

Ma per viverla al meglio dovrai **essere protetto dai rischi ed imparare ad adottare comportamenti sicuri, per te e per gli altri.**

Per questo Inail - l'Istituto nazionale per l'assicurazione contro gli infortuni sul lavoro - insieme al Ministero dell'Istruzione, dell'Università e della Ricerca, ha realizzato uno **specifico percorso formativo sulla salute e sicurezza nei luoghi di lavoro da seguire in modalità e-learning: "Studiare il lavoro"**.

Il corso è composto da 7 moduli con test intermedi. Ci saranno lezioni multimediali, un glossario, esercitazioni, video, giochi interattivi e tanto, tanto altro.

Al termine del corso dovrai superare un **test di valutazione. Avrai a disposizione 3 tentativi.** E se non dovessi riuscirci, potrai ricominciare tutto dall'inizio.

Alla fine riceverai un attestato valido anche in futuro per qualsiasi lavoro.

Si precisa che superato il test finale, l'attestato non sarà immediatamente disponibile nella tua scrivania in quanto lo stesso deve essere prima firmato digitalmente dal Dirigente Scolastico.