

LCIS01300G - ADDCD81 - REGISTRO PROTOCOLLO - 0003198 - 10/03/2025 - II.10 - E

- **Oggetto:** Snadir Info-Point n.335 - All'albo sindacale ex art.25 legge 300/1970. Costituzione degli elenchi aggiuntivi alle GPS del personale docente ed educativo
- **Data ricezione email:** 06/03/2025 15:39
- **Mittenti:** ADR e SNADIR - Gest. doc. - Email: [snadir@snadir.it](mailto:snadir@snadir.it)
- **Indirizzi nel campo email 'A':** <[LCIS01300G@istruzione.it](mailto:LCIS01300G@istruzione.it)>
- **Indirizzi nel campo email 'CC':**
- **Indirizzo nel campo 'Rispondi A':** SNADIR NAZIONALE <[snadir@snadir.it](mailto:snadir@snadir.it)>

Testo email

[Se non leggi correttamente questo messaggio, clicca qui](#)

# SNADIR INFO-POINT

La newsletter ufficiale dello Snadir  
(Federazione Gilda-Unams)

All'albo sindacale ex art.25 legge 300/1970

Numero n. 335

6 marzo 2025

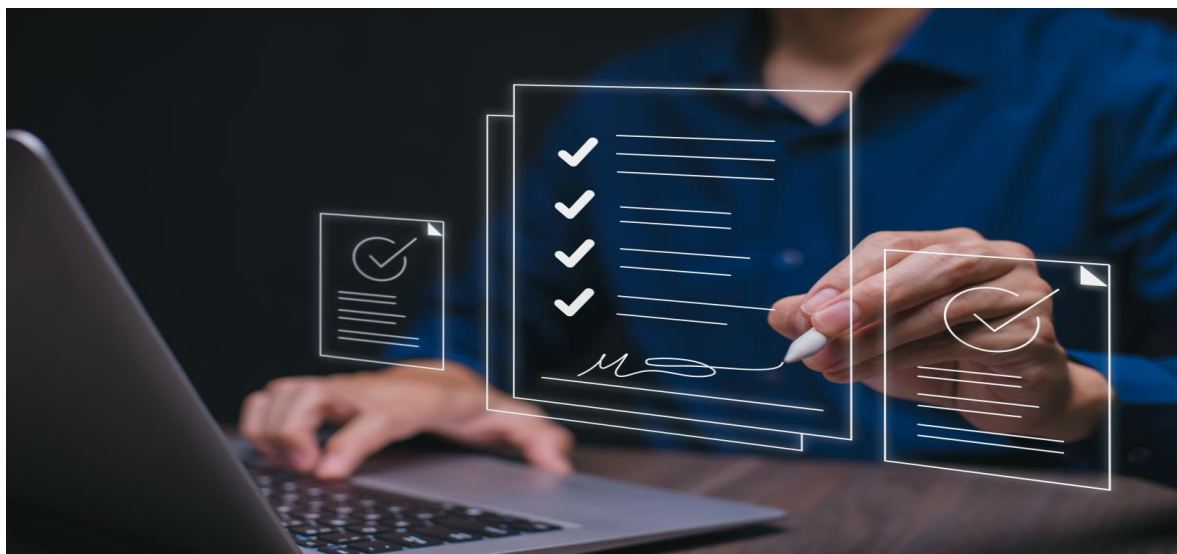

Si invita a trasmettere il file pdf

👉 "[Snadir Info-Point n.335](#)" agli  
insegnanti di religione del vostro

**istituto scolastico e di affiggerlo  
all'albo sindacale.**

**● Costituzione degli elenchi  
aggiuntivi alle GPS del  
personale docente ed  
educativo**

**Si ringrazia per la collaborazione,  
cordiali saluti**



**Segreteria Legale e Amministrativa**

Via Sacro Cuore, 87 - 97015 Modica (RG)

Tel. 0932 762374 - fax. 0932 455328

**Segreteria Nazionale**

Via del Castro Pretorio, 30 - 00185 Roma

Tel. 06 62280408 - fax. 06 81151351

[www.snadir.it](http://www.snadir.it)   [snadir@snadir.it](mailto:snadir@snadir.it)

Inviato con 

[Unsubscribe](#) | [Disiscriviti](#)