

La valutazione delle domande GPS

QUADRO NORMATIVO E APPLICAZIONE OPERATIVA

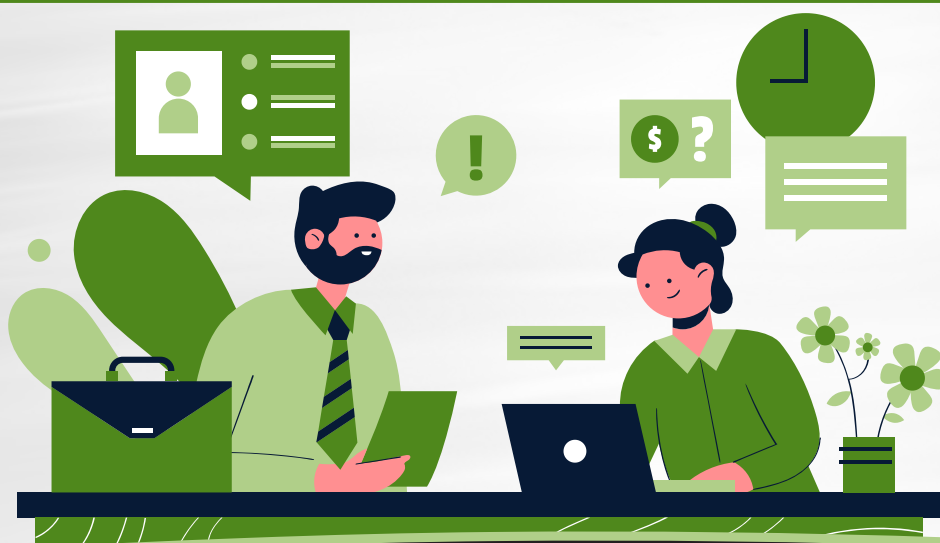

Incontri formativi rivolti al personale di segreteria impegnato nella valutazione dei titoli di accesso, dei titoli culturali e dei titoli di servizio dichiarati nelle domande di inserimento nelle GPS.

8 aprile 2026 dalle 15:30 alle 17:00

10 aprile 2026 dalle 15:30 alle 17:00

Per **partecipare** al percorso formativo occorre **registrarsi** compilando il **modulo** cui si accede dal **link seguente**

<https://forms.gle/4BVYntuDm1iPkvWs8>