

# **Organizzazione laboratori**

**Moduli bimestrali-classi seconde**

2A

2 area scientifica  
2 artistica

Organizzazione	Periodo	Tema del laboratorio	Docente incaricato
Modulo 1	4 ott/22 nov	Laboratorio di matematica	Prof. Gabriele Alessandro
Modulo 2	29 nov/24 gen	Laboratorio di arte	Prof.ssa Coppola Gaia
Modulo 3	31 gen/21 mar	Laboratorio di tecnologia	Prof.ssa Grillo Giuseppina
Modulo 4	28 mar/30 mag	Musica	Prof. Illario Armando



#### **LABORATORIO MATEMATICA:**

La matematica in tasca: dalla paghetta al conto corrente. Un viaggio nell'intricato mondo dell'economia.

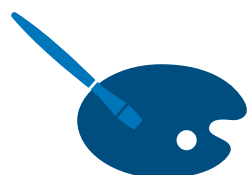

#### **LABORATORIO DI ARTE:**

Mosaico creativo con la tecnica del collage.



#### **LABORATORIO DI TECNOLOGIA:**

Computer grafica "Immagino, progetto e creo", dalla rappresentazione bidimensionale alla creazione di modelli tridimensionali nello spazio digitale e reale analizzando geometrie, forme, colori e volumi.



#### **LABORATORIO DI MUSICA:**

Body solution. Un percorso esperienziale tra scrittura musicale e riproduzione col corpo. Il modo migliore per sentire la musica e muoversi.

2B

2 area scientifica  
2 artistica

Organizzazione	Periodo	Tema del laboratorio	Docente incaricato
Modulo 1	4 ott/22 nov	Laboratorio di arte	Prof.ssa Coppola Gaia
Modulo 2	29 nov/24 gen	Laboratorio di matematica	Prof. Gabriele Alessandro
Modulo 3	31 gen/21 mar	Musica	Prof. Illario Armando
Modulo 4	28 mar/30 mag	Laboratorio di tecnologia	Prof.ssa Grillo Giuseppina

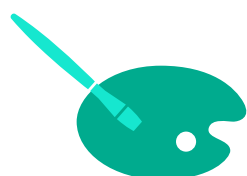

#### **LABORATORIO DI ARTE:**

Mosaico creativo con la tecnica del collage



#### **LABORATORIO DI MATEMATICA:**

La matematica in tasca: dalla paghetta al conto corrente. Un viaggio nell'intricato mondo dell'economia.



#### **LABORATORIO DI MUSICA:**

Body solution. Un percorso esperienziale tra scrittura musicale e riproduzione col corpo. Il modo migliore per sentire la musica e muoversi.



#### **LABORATORIO DI TECNOLOGIA:**

Computer grafica "Immagino, progetto e creo", dalla rappresentazione bidimensionale alla creazione di modelli tridimensionali nello spazio digitale e reale analizzando geometrie, forme, colori e volumi.

2C

1 area scientifica  
2 artistica  
1 letteraria

Organizzazione	Periodo	Tema del laboratorio	Docente incaricato
Modulo 1	4 ott/22 nov	Conversazione tedesco	Prof.ssa Crini Annalisa
Modulo 2	29 nov/24 gen	Scienze Motorie	Prof. Silva Ilario
Modulo 3	31 gen/21 mar	Laboratorio di arte	Prof.ssa Coppola Gaia
Modulo 4	28 mar/30 mag	Laboratorio di matematica	Docente di matematica



**LABORATORIO DI TEDESCO:**

Spiele, Rätsel und viel mehr.

Giochi di parole e cruciverba per approfondire la lingua divertendosi!



**LABORATORIO DI SCIENZE MOTORIE:**

Dalla ginnastica acrobatica al parkour.

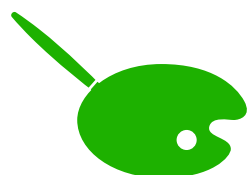

**LABORATORIO DI ARTE:**

Mosaico creativo con la tecnica del collage



**LABORATORIO DI MATEMATICA:**

La matematica in tasca: dalla paghetta al conto corrente. Un viaggio nell'intricato mondo dell'economia.

2D

1 area scientifica  
2 artistica  
1 letteraria

Organizzazione	Periodo	Tema del laboratorio	Docente incaricato
Modulo 1	4 ott/22 nov	Scienze Motorie	Prof. Silva Ilario
Modulo 2	29 nov/24 gen	Conversazione tedesco	Prof.ssa Crini Annalisa
Modulo 3	31 gen/21 mar	Laboratorio di matematica	Docente di matematica
Modulo 4	28 mar/30 mag	Laboratorio di arte	Prof.ssa Coppola Gaia



#### **LABORATORIO DI SCIENZE MOTORIE:**

Dalla ginnastica acrobatica al parkour.



#### **LABORATORIO DI TEDESCO:**

Spiele, Rätsel und viel mehr.

Giochi di parole e cruciverba per approfondire la lingua divertendosi!



#### **LABORATORIO DI MATEMATICA:**

La matematica in tasca: dalla paghetta al conto corrente. Un viaggio nell'intricato mondo dell'economia.

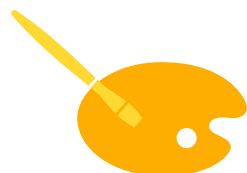

#### **LABORATORIO DI ARTE:**

Mosaico creativo con la tecnica del collage

2E

2 area scientifica  
2 artistica

Organizzazione	Periodo	Tema del laboratorio	Docente incaricato
Modulo 1	4 ott/22 nov	Laboratorio di Musica	Prof. Illario Armando
Modulo 2	29 nov/24 gen	Lab. tecnologia	Prof.ssa Grillo Giuseppina
Modulo 3	31 gen/21 mar	Laboratorio matematica	Prof. Gabriele Alessandro
Modulo 4	28 mar/30 mag	Scienze Motorie	Prof. Silva Ilario



#### **LABORATORIO DI MUSICA:**

Body solution. Un percorso esperienziale tra scrittura musicale e riproduzione col corpo. Il modo migliore per sentire la musica e muoversi.



#### **LABORATORIO DI TECNOLOGIA:**

Computer grafica “Immagino, progetto e creo”, dalla rappresentazione bidimensionale alla creazione di modelli tridimensionali nello spazio digitale e reale analizzando geometrie, forme, colori e volumi.



#### **LABORATORIO MATEMATICA:**

La matematica in tasca: dalla paghetta al conto corrente. Un viaggio nell'intricato mondo dell'economia.



#### **LABORATORIO DI SCIENZE MOTORIE:**

Dalla ginnastica acrobatica al parkour.

2F

1 area scientifica  
2 artistica  
1 letteraria

Organizzazione	Periodo	Tema del laboratorio	Docente incaricato
Modulo 1	4 ott/22 nov	Lab. tecnologia	Prof.ssa Grillo Giuseppina
Modulo 2	29 nov/24 gen	Laboratorio di Musica	Prof. Illario Armando
Modulo 3	31 gen/21 mar	Scienze Motorie	Prof. Silva Ilario
Modulo 4	28 mar/30 mag	Laboratorio matematica	Prof. Gabriele Alessandro



#### **LABORATORIO DI TECNOLOGIA:**

Computer grafica “Immagino, progetto e creo”, dalla rappresentazione bidimensionale alla creazione di modelli tridimensionali nello spazio digitale e reale analizzando geometrie, forme, colori e volumi.



#### **LABORATORIO DI MUSICA:**

Body solution. Un percorso esperienziale tra scrittura musicale e riproduzione col corpo. Il modo migliore per sentire la musica e muoversi.



#### **LABORATORIO DI SCIENZE MOTORIE:**

Dalla ginnastica acrobatica al parkour.



#### **LABORATORIO MATEMATICA:**

La matematica in tasca: dalla paghetta al conto corrente. Un viaggio nell'intricato mondo dell'economia.

## Laboratori a classi aperte

LABORATORIO CERTIFICAZIONE KET

Annuale

LABORATORIO CERTIFICAZIONE ECDL - WORD PROCESSING

Annuale

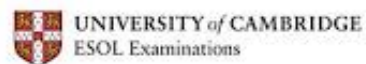

Cambridge English  
Key

Key English Test (KET)  
CEFR Level A2

### **LABORATORIO CERTIFICAZIONE KET:**

Prof.ssa Scotti Laura Valeria

Laboratorio per la certificazione Key English Test (KET).

Il corso si propone di preparare gli alunni a sostenere l'esame KET e conseguire questa certificazione riconosciuta a livello internazionale.

La frequenza al corso prevede il costo per l'iscrizione (facoltativa) all'esame e per l'acquisto di uno o due libri di testo.

### **LABORATORIO CERTIFICAZIONE ECDL - WORD PROCESSING:**

Prof.ssa De Maestri Orietta

Il presente modulo ECDL Base – Word Processing definisce i concetti e le competenze fondamentali necessari all'utilizzo di un'applicazione di elaborazione testi per la preparazione di documenti comuni e fornisce i fondamenti per il test di tipo pratico relativo a questo modulo.

