MNIC821001 - A15093D - REGISTRO PROTOCOLLO - 0006487 - 18/09/2026 - II.10 - E

- **Oggetto:** AppuntiEffelleci n. 26 Flc Cgil di Mantova del 18 settembre 2026
- **Data ricezione email:** 18/09/2026 13:41
- **Mittenti:** FLC Mantova - Gest. doc. - Email: flcmantova@cgil.lombardia.it
- **Indirizzi nel campo email 'A':** <mnic821001@istruzione.it>
- **Indirizzi nel campo email 'CC':**
- **Indirizzo nel campo 'Rispondi A':** <flcmantova@cgil.lombardia.it>

Testo email

FLC CGIL Mantova
federazione lavoratori della conoscenza

Appunti Effelleci Mantova



Agenzia di informazione settimanale

***Salvando la newsletter in pdf i link rimarranno attivi, rendendo più agevole l'invio alle bacheche sindacali e alle/agli interessate/i**

Per richiedere informazioni scrivi a: info.flcmantova@gmail.com



NE PARLERA' OGGI FLC CGIL LOMBARDIA NELL'INCONTRO ONLINE CHE SI TERRA' ALLE ORE 17:00.

POTRAI COLLEGARTI AL SEGUENTE LINK: meet.google.com/fja-tyux-jcs

In questo numero:

- *Notizie dal Nazionale*

- *Scopri tutti i servizi CGIL e FLC Mantova*

FLC CGIL MANTOVA AVVISA CHE:

LE SCUOLE HANNO INIZIATO A PUBBLICARE GLI INTERPELLI, POTETE VISIONARLI CLICCANDO QUI

Notizie dal nazionale

1. CCNI FMOF 2026/2027: risorse confermate rispetto allo scorso anno
Prossimo incontro di trattativa il 22 settembre

2. Scuola: tutte le tipologie di aspettativa. Cos'è e chi può richiederla
Una scheda completa, aggiornata e facile da consultare sulle varie aspettative dal lavoro cui può accedere il

personale docente, educativo e ATA della scuola.

3. **Malattia, nuove regole INPS sulla decorrenza del certificato**
Dal 4 settembre 2026 il riconoscimento della malattia può decorrere anche dal giorno precedente alla visita ambulatoriale. La retrodatazione resta limitata a un solo giorno e non modifica gli obblighi di comunicazione dell'assenza

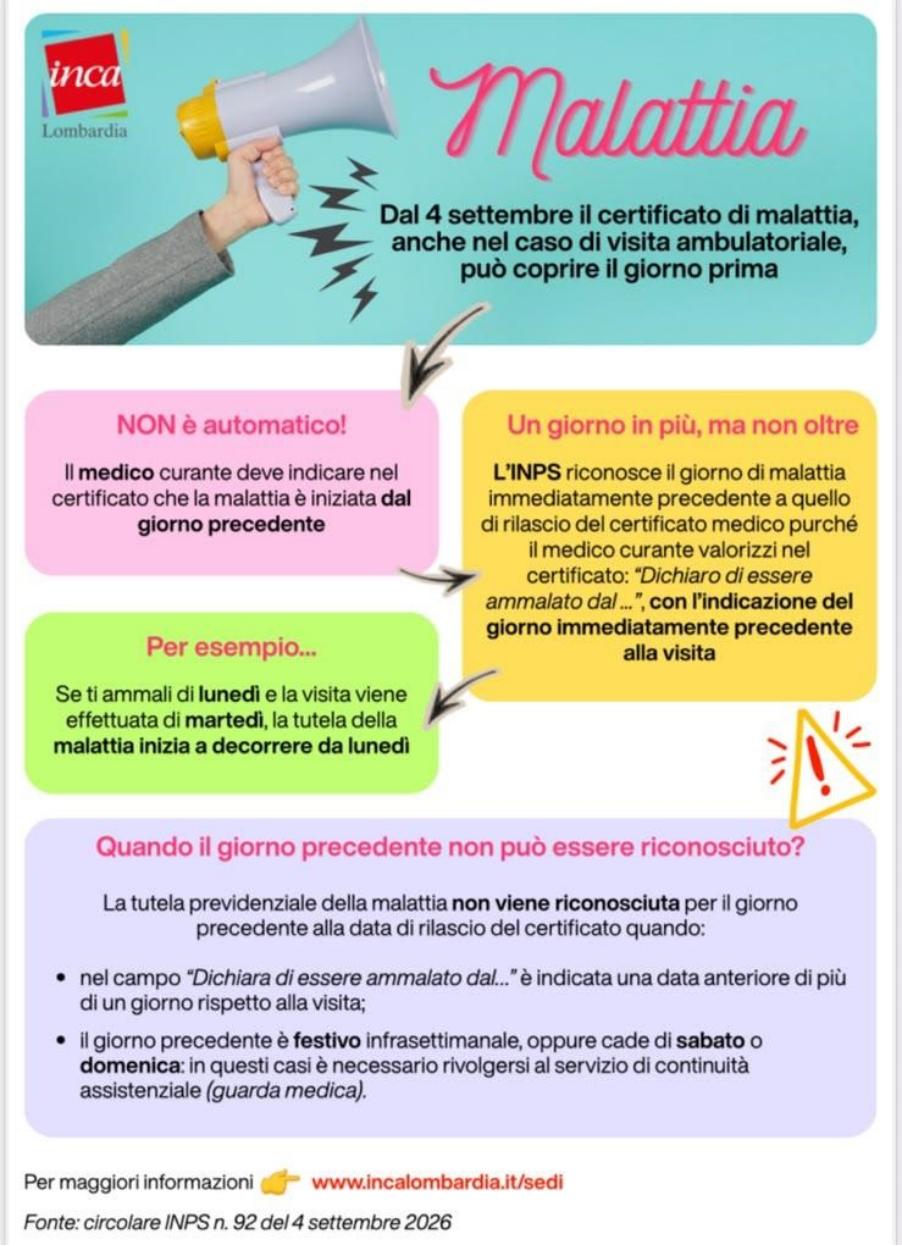

4. DOCENTI PRECARI: **Carta del docente: riapertura della piattaforma per residui e sentenze**
Per l'accredito del nuovo anno scolastico occorrerà attendere il decreto ministeriale, con il rischio di un ulteriore taglio degli importi

5. DOCENTI PRECARI: **Concorsi ordinari docenti, revisione tabelle: equiparati corsi INDIRE e TFA sostegno**
La FLC CGIL chiede punteggi proporzionali alla sezione e all'impegno formativo. Imprescindibile dare un maggiore riconoscimento al superamento di un precedente concorso, a favore di idonei 2020 e idonei PNRR

6. DOCENTI: **Filiera formativa tecnologico-professionale e INVALSI: prosegue la marginalizzazione della scuola statale**
Il ruolo dell'INVALSI come ente certificatore diventa sempre più invadente e funzionale alla subordinazione dell'istruzione e formazione ai bisogni formativi del mercato del lavoro

7. DOCENTI: **Esami integrativi nella scuola secondaria di secondo grado: pubblicata l'ordinanza ministeriale**
Nel testo, le regole per cambiare percorsi, indirizzi e opzioni della scuola secondaria di secondo grado. Confermate tutte le nostre perplessità espresse in un precedente incontro ministeriale

8. ATA: **Dimensionamento scolastico: supplenze aggiuntive ATA, pronto il decreto di riparto di 19 milioni di euro**
Escluse Sardegna, Umbria, Toscana ed Emilia-Romagna. FLC CGIL: "Una scelta ingiusta che penalizza le scuole. Chiesto un incontro per destinare economie ad incremento indennità Dsga"

Scopri i servizi CGIL e FLC CGIL

1. **180 servizi e tutele CGIL e FLC CGIL**

2. **Servizi erogati da CGIL ed FLC Mantova**



PER ISCRIVERTI IN CGIL CLICCANDO QUI

Campagna tesseramento 2026. Una tessera molte voci

Il nostro impegno sarà il tuo.

MNIC821001 - A15093D - REGISTRO PROTOCOLLO - 0006487 - 18/09/2026 - II.10 - E
difendere ed estendere i diritti e la rappresentanza delle lavoratrici e dei lavoratori della consocenza, operare per il riconoscimento delle loro funzioni sociali, valorizzare le professionalità, promuovere politiche di pati opportunità.

La FLC CGIL offre ai propri iscritti una serie di servizi e facilitazioni che rappresentano un valore aggiunto:

- sono automaticamente assicurati all'atto dell'iscrizione;

- godono di sconti su libri, riviste e diversi prodotti editoriali;

- hanno accesso gratuito ad alcuni corsi di Proteo Fare Sapere e forti sconti su altri;

- fruiscono di una serie di servizi che solo un grande sindacato confederale può offrire.

SCOPRI DI PIU' SUL NOSTRO SITO CLICCANDO QUI

Redazione: via Argentina Altobelli 5 – 46100 Mantova

sito: www.flcgil.it/mantova **email: info.flcmantova@gmail.com**

INFORMATIVA SULLA PRIVACY
Sul sito della FLC CGIL Mantova è disponibile l'informativa sul trattamento dei dati personali.
Se non desideri più ricevere comunicazioni da Appunti Effelleci fai clic sul link indicato di seguito.

--

This message was sent to mnic821001@istruzione.it by flcmantova@cgil.lombardia.it.

To forward this message, please do not use the forward button of your email application, because this message was made specifically for you only. Instead use the forward page in our newsletter system.
To change your details and to choose which lists to be subscribed to, visit your personal preferences page.
Or you can opt-out completely from all future mailings.

POWERED BY PHPLIST