

- **Oggetto:** Iscrizioni corso di aggiornamento sulle Nuove Indicazioni – avvio 16 aprile
- **Data ricezione email:** 13/04/2026 08:22
- **Mittenti:** CislScuola Reg Emilia - Gest. doc. - Email: cislscuola_reg_emilia@cisl.it
- **Indirizzi nel campo email 'A':**
- **Indirizzi nel campo email 'CC':**
- **Indirizzo nel campo 'Rispondi A':** CislScuola Reg Emilia <cislscuola_reg_emilia@cisl.it>

Allegati

| File originale | Bacheca digitale? | Far firmare a | Firmato da | File firmato | File segnato |
|------------------------------------|-------------------|---------------|------------|--------------|--------------|
| 31052019_150641_0.jpg | NO | | | NO | NO |
| locandina-programma-link-LD_01.pdf | NO | | | NO | NO |

Testo email

Gentili Dirigenti Scolastici,
Gentili Docenti,

sono attualmente aperte le iscrizioni al corso di aggiornamento sulle Nuove Indicazioni per il primo ciclo, organizzato da CISL Scuola e IRSEF IRFED. La prima lezione è prevista per il prossimo 16 aprile.

L'iscrizione avviene attraverso la nuova piattaforma IRSEF IRFED, recentemente presentata in occasione di Didacta Italia. Per accedere al corso è necessario, come passaggio preliminare, effettuare la registrazione gratuita alla piattaforma; solo successivamente sarà possibile procedere all'iscrizione.

Il percorso formativo prevede 10 incontri per una durata complessiva di 20 ore e si caratterizza per l'elevata qualità delle tematiche trattate e dei relatori coinvolti.

In allegato troverete la locandina del corso con tutti i dettagli.

Con la presente si chiede cortesemente di voler comunicare a tutto il personale interessato l'incontro indicato nell'allegato e di provvedere alla pubblicazione della relativa locandina nella bacheca sindacale, come previsto dalla normativa vigente.

Per ogni ulteriore informazione sulle modalità di registrazione e partecipazione, è possibile consultare le FAQ disponibili sulla piattaforma.

Confidando nella più ampia diffusione dell'iniziativa, si porgono cordiali saluti.

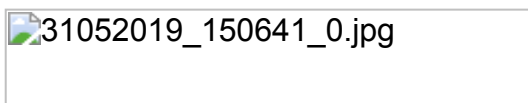

Segretario Regionale Luca Battistelli

Avvertenze ai sensi del D.lgs. n. 196/2003. Le informazioni contenute in questo messaggio e nei suoi allegati, sono da considerarsi strettamente riservate. Il loro utilizzo è consentito unicamente al destinatario del messaggio, per le finalità indicate. Qualora riceveste erroneamente il presente messaggio, vi preghiamo di darcene notizia via e-mail e di procedere alla sua distruzione e dei suoi eventuali allegati. Costituisce violazione alle disposizioni del D.Lgs. n. 196/2003 "Codice in materia di protezione dei dati personali" qualsiasi utilizzo e conservazione dei dati ricevuti per errore.