

- **Oggetto:** Simulatore e incontro per la preparazione alle prove posizioni economiche ATA
- **Data ricezione email:** 14/11/2025 14:29
- **Mittenti:** CislScuola Reg Emilia - Gest. doc. - Email: cislscuola\_reg\_emilia@cisl.it
- **Indirizzi nel campo email 'A':**
- **Indirizzi nel campo email 'CC':**
- **Indirizzo nel campo 'Rispondi A':** CislScuola Reg Emilia <cislscuola\_reg\_emilia@cisl.it>

## Allegati

| File originale        | Bacheca digitale? Far firmare a | Firmato da File firmato | File segnato |
|-----------------------|---------------------------------|-------------------------|--------------|
| 31052019_150641_0.jpg | SI                              | NO                      | NO           |
| Qpbed8issM6Pdrv.jpg   | SI                              | NO                      | NO           |

## Testo email

**Oggetto:** Richiesta di diffusione informazione e pubblicazione in bacheca sindacale

Gentile Dirigente,  
con la presente si richiede cortesemente di voler comunicare a tutto il personale interessato quanto segue e di provvedere alla pubblicazione della relativa informativa nella bacheca sindacale, come previsto dalla normativa vigente.

Al fine di garantire la massima preparazione per il superamento della prova, la **CISL Scuola Emilia-Romagna** offre a tutti i propri iscritti, e a coloro che intendono iscriversi, la possibilità di utilizzare gratuitamente il simulatore per la preparazione alle prove.

Inoltre, sarà organizzato un momento di approfondimento **online**, nella giornata di **giovedì 11 dicembre 2025, dalle ore 17:00 alle ore 19:00**, con l'obiettivo di supportare al meglio i candidati nell'affrontare i quesiti.

Per richiedere le credenziali di accesso al simulatore e partecipare all'incontro dell'11 dicembre, è necessario compilare il seguente modulo: <https://forms.gle/xhFxn9dURukJzkWu7>

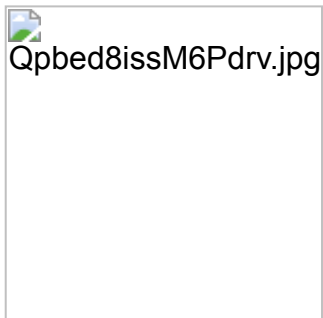

*Si può accedere anche scansionando il QR code.*

Si ricorda che, come da nota pubblicata dal **Ministero dell'Istruzione e del Merito** il **12 novembre 2025**, con la quale viene disposto il calendario delle prove finali per l'attribuzione delle posizioni economiche al personale ATA, le prove si svolgeranno nei giorni **15, 16, 17, 18 e 19 dicembre 2025**, secondo quanto indicato nella nota stessa. L'elenco delle sedi d'esame, con l'esatta ubicazione e la destinazione dei candidati, nonché la suddivisione nei turni e nelle giornate di prova, sarà comunicato agli interessati almeno 20 giorni prima della data di svolgimento, tramite avviso negli albi e nei siti degli Uffici Scolastici Regionali.

Ringraziando per la collaborazione, si porgono

**Cordiali saluti**

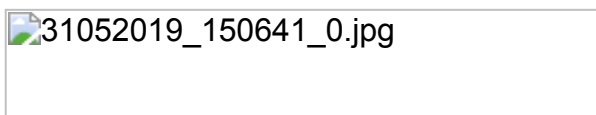

Avvertenze ai sensi del D.lgs. n. 196/2003. Le informazioni contenute in questo messaggio e nei suoi allegati ,sono da considerarsi strettamente riservate. Il loro utilizzo è consentito unicamente al destinatario del messaggio, per le finalità indicate.

Qualora riceveste erroneamente il presente messaggio, vi preghiamo di darcene notizia via e-mail e di procedere alla sua distruzione e dei suoi eventuali allegati. Costituisce violazione alle disposizioni del D.Lgs. n. 196/2003 "Codice in materia di protezione dei dati personali" qualsiasi utilizzo e conservazione dei dati ricevuti per errore.