

# Attività didattiche A.S. 2023/24



## OGGETTO: PRESENTAZIONE ATTIVITA' DI EDUCAZIONE AMBIENTALE PER VIAGGI D'ISTRUZIONE ANNO SCOLASTICO 2024/25

Il **Centro Visite di Lesina** è una struttura del **Parco Nazionale del Gargano**, nata come Centro di Educazione Ambientale, riconosciuta dal Ministero dell'Ambiente quale **Centro di Esperienza** della rete INF.E. A (Informazione e Formazione all'Educazione Ambientale) della **Regione Puglia**, attualmente gestito, per il 12<sup>a</sup> anno, dall'Associazione Amici delle Lagune del Gargano.

L'educazione ambientale è un progetto di grande importanza per preparare le nuove generazioni alla cura del Pianeta e questo soprattutto tenendo conto delle nuove sensibilità che si sono manifestate recentemente con il programma della "TRANZIZIONE ECOLOGICA".

Ai giovani studenti di oggi passiamo il testimone di mantenere gli equilibri della natura perché diano beneficio a tutti. L'urgenza di insegnare a rispettare la natura è una necessità dovuta alla salvaguardia delle risorse e alla speranza che i bambini possano un giorno fare proprie le regole di salvaguardia dell'ambiente. Insegnando le buone prassi ai bambini si portano nelle case delle famiglie gli stimoli e le informazioni per diffondere la cultura di rispetto dell'ambiente.

Il **Centro Visite di Lesina**, in collaborazione con il C.N.R. IRBIM (Istituto per le Risorse Biologiche e le Biotecnologie Marine, Sede di Lesina), propone agli alunni delle scuole dell'Infanzia, Primaria, Secondaria e agli Istituti Superiori un'attività di Educazione Ambientale basata sulla conoscenza e la sperimentazione sul campo degli Ecosistemi propri delle "Acque di Transizione": Ecosistema Lacustre (Lago), Ecosistema Dunale (Bosco - Isola) ed Ecosistema Marino. Per questo nuovo Anno Scolastico, inoltre, nell'ottica di un ampliamento del nostro ventaglio di proposte, vi sarà la possibilità di scoprire quanto in pochi km il nostro territorio sia diversificato; si passerà quindi dall'Ecosistema Terrestre all' Ecosistema Lacustre ed all'Ecosistema Marino, passando da quello Dunale.

Le attività verranno costruite ad arte con l'ausilio di personale specializzato in base all'età scolare ed ai programmi svolti nell'anno di frequenza. I temi trattati verranno affrontati tenendo in considerazione l'età dei discenti; a cominciare da un approccio ludico per i più piccoli, fino ad arrivare ad approfondimenti di carattere scientifico per i più grandi, saranno accompagnati nel loro percorso dalle guide del Centro Visite che forniranno tutte le informazioni utili affinché nei ragazzi nasca una nuova cultura della sostenibilità, capace di formare cittadini consapevoli delle scelte nei consumi, negli stili di vita, nella mobilità, nel risparmio energetico e in generale, nel rispetto dell'ambiente.

È fondamentale far comprendere, precocemente, gli effetti che i nostri stili di vita producono sull'ambiente in modo da intervenire positivamente sulla formazione ed interiorizzazione di piccoli e grandi comportamenti. È per questo che riteniamo necessaria una sinergia tra accompagnatori del Centro e docenti affinché il tutto non si riduca ad una tradizionale lezione frontale, ma diventi un processo di conoscenza in cui lo studente sarà protagonista del processo di apprendimento. A tale scopo si potranno predisporre in collaborazione tra Scuola e Centro-visite delle "Unità di apprendimento" tarate sulle specifiche esigenze delle classi.

Certi di poterVi annoverare tra i nostri visitatori, restiamo a Vostra completa disposizione per ulteriori chiarimenti e per qualsiasi altra esigenza.

Lesina, Novembre/Dicembre 2024

IL DIRETTORE  
GIACOMO BITONDI

Centro Visite  
71010 – Lesina – FG

Via Banchina Vollarò, n. 147

Tel. 0882 302231 - 3280758563 – Email [centrovisitelesina@gmail.com](mailto:centrovisitelesina@gmail.com) – Web [centrovisitelesina.it](http://centrovisitelesina.it)

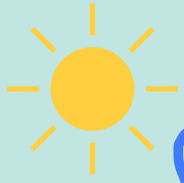

# CENTRO VISITE LESINA

DAL 2002 AL SERVIZIO DEGLI ISTITUTI SCOLASTICI  
PROPONE:

## un giorno sul lago di Lesina

A.S. 2024/2025



**IL CENTRO VISITE DI LESINA.** una struttura del Parco Nazionale del Gargano, nata come Centro di Educazione Ambientale riconosciuta dal Ministero dell'Ambiente e della Sicurezza Energetica, quale Centro di Esperienza della rete IN.F.E.A (Informazione e Formazione all'Educazione Ambientale) della regione Puglia.



### FOTO GALLERIA



### CONTATTI

Via Banchina Vollaro, 147  
71010, Lesina (FG)

tel 0882 302231  
cell 328 075 8563

info@centrovisitelesina.it  
www.centrovisitelesina.it

# PROGRAMMA MATTINA

## 1 LE PROPOSTE DEL CENTRO



**UN ACQUARIO** con specie ittiche lagunari e due terrari con all'interno Testuggini autoctone ed alloctone.



**UNA SEZIONE MUSEALE NATURALISTICA** che approfondisce gli aspetti ambientali che caratterizzano il territorio "tra Terra e Acqua".



**UN MUSEO ETNOGRAFICO** che racconta una storia non scritta di tradizioni della comunità della piccola pesca Lagunare.



**DUE AMBIENTI MULTIMEDIALI** dedicati al Sandalo, imbarcazione tipica, e alla Paranza, metodo di pesca utilizzato in Laguna.

## 2 ESCURSIONE IN LAGUNA



I discenti verranno accompagnati da una guida **ALL'IMBARCO**. A bordo delle nostre imbarcazioni sarà possibile scoprire le diverse componenti dell'ecosistema lacustre e capire l'importanza della risorsa da salvaguardare.

## 3 PERCORSO URBANO



Un percorso guidato per le vie del "**VECCHIO BORGO DEI PESCATORI**" di Lesina che vi permetterà anche di ammirare le opere del Parco Sculture all'aperto del Water-Front cittadino.



# PROGRAMMA POMERIGGIO

## 4 PRANZO



Il Centro Visite di Lesina offre alle scolaresche l'opportunità di pranzare sia nel **RISTORANTE POSTO SULLA SPONDA DEL BOSCO-ISOLA** che in altri ristoranti.



**IN ALTERNATIVA** il pranzo potrà essere al sacco in un'area pic-nic attrezzata.

## 5 ESCURSIONE NEL BOSCO DIDATTICO



Con le nostre esperienze sul campo puntiamo a raggiungere l'obiettivo di sviluppare nei discenti la **CAPACITA' DI OSSERVAZIONE E RICERCA**. Tutto ciò ci è reso ancora più facile grazie alla quotidiana collaborazione con il CNR IRBIM, Sede di Lesina.

### QUOTA INDIVIDUALE DI PARTECIPAZIONE

- Centro Visite = € 5,00
- Escursione in Laguna con guida a bordo = € 10,00
- Escursione nel Bosco didattico del lago di lesina = € 5,00
- Percorso Urbano = gratuito con la scelta di 3 servizi,  
€5,00 in altri casi
- Pranzo = da concordare
- L'uso dell'area pic-nic e dei servizi sul Bosco isola = € 3,00

NB: OGNI GRUPPO DI MAX 30 ALUNNI AVRÀ ^ UNA GUIDA DEDICATA,  
ANCHE IN BARCA.

# MODULO DI PRENOTAZIONE A/S 2024/25

## Attività didattiche

### Centro di Educazione Ambientale LESINA



- da inviare via mail all'indirizzo [centrovisitelesina@gmail.com](mailto:centrovisitelesina@gmail.com)

La scuola \_\_\_\_\_ via \_\_\_\_\_

n° \_\_\_\_\_ CAP \_\_\_\_\_ Città \_\_\_\_\_ Telefono \_\_\_\_\_ fax \_\_\_\_\_

e-mail \_\_\_\_\_ Classe \_\_\_\_\_ Nr alunni \_\_\_\_\_ con l'insegnante responsabile della parte Organizzativa \_\_\_\_\_ Intende prenotare le seguenti attività presso il Centro d'Esperienza di Lesina:

- visita guidata del Centro Visite (costo 5,00 euro/persona)
- escursione guidata in Barca (costo 10,00 euro/persona)
- escursione guidata su Bosco Isola (costo 5,00 euro/persona)
- pranzo "InLaguna" da concordare
- utilizzo dell'area attrezzata per pic-nic (costo 3,00 euro/persona)

Per il giorno \_\_\_\_\_

#### Note

In caso di ritardato arrivo al Centro Visite o a bosco Isola, la durata della visita/escursione guidata potrà subire una riduzione, senza che questa comporti una decurtazione nel corrispettivo dovuto.

Data \_\_\_\_\_

Timbro e Firma del Dirigente scolastico

Spazio a disposizione del CE per la conferma di avvenuta prenotazione

ATTIVITÀ CONFERMATA Operatore didattico \_\_\_\_\_

Note \_\_\_\_\_

\_\_\_\_\_

\_\_\_\_\_

Con la compilazione e l'invio del presente modulo si dà il consenso al trattamento dei dati Comuni/Personali rilasciati al Comune di Lesina per l'adempimento delle operazioni amministrative e per l'invio di materiale di promozione delle iniziative organizzate ai sensi degli artt. 10, 11 e 20 L. 675/96. A chi compila il modulo è riconosciuto l'esercizio dei diritti previsti dall'art. 13 della stessa legge, di cui si ritiene informato. Il titolare del trattamento dei dati è il Comune di Lesina.