



# Per una Scuola giusta

Rassegna sindacale nazionale **Anief**



Consulta la versione web

www.anief.org

Numero 09/2025 - email: segreteria@anief.net - Tel. 091 7098355

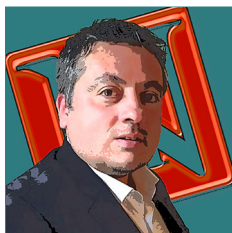

## L'opinione ANIEF

Linizio delle trattative per il rinnovo del Contratto già scaduto da tre anni ci impone una seria riflessione su come valorizzare il personale scolastico e tutelare gli stipendi rispetto anche agli altri dipendenti pubblici. Bisogna ripristinare gli scatti di anzianità per i neo-assunti e far riconoscere il burnout al fine di ottenere un pensionamento e un riscatto agevolato. E' necessario ottenere delle specifiche indennità anche per i lavoratori fuori sede e i buoni pasto. La vostra voce è la nostra forza. Ma per cambiare Anief ha bisogno della tua candidatura e del tuo voto alle prossime elezioni RSU.

Marcello Pacifico, presidente nazionale Anief

## ISTRUZIONE

**Scuola** - **Anief** si rivolge a docenti e Ata ancora indecisi se candidarsi o no per il rinnovo Rsu: presentatevi con noi entro metà marzo, [il cambiamento passa dalle vostre mani](#).

**Ministero** - **Concorso PNRR2 Infanzia e Primaria**, la metà dei posti senza candidati all'orale su sostegno nel Nord del Paese (4.611/8.355) dove gli Atenei non hanno coperto con TFA fabbisogno nell'ultimo triennio (VI-VIII ciclo).

**Legislazione** - **Milleproroghe, il decreto è legge**, Pacifico: "bene proroghe, ma mancano quelle dei contratti del personale assunto in organico aggiuntivo per PNRR e Agenda Sud e dell'assunzione degli idonei concorsi 2020 e 2023".

**Ministero** - **Mobilità docenti, educatori**, Ata: domande al via il 5 marzo. Interessati oltre 100mila lavoratori. **Anief** ricorda l'aumento delle deroghe conquistate e le novità per calcolare i punteggi.

**Scuola** - Pensione anticipata, ancora adesioni per la petizione Anief. Pacifico: "[lavoratori della scuola a rischio burnout, necessario andare in quiescenza prima](#)".

**Aran** - **Rinnovo del contratto, sindacati convocati giovedì prossimo all'Aran**: **Anief** punta a parità di trattamento dei precari, allineamento stipendi all'inflazione, specifiche indennità per fuori sede.

## DIRITTO

**Ricorsi** - **Perché il servizio svolto nelle paritarie non vale per scatti, carriera e aumenti?** Tra 15 giorni a Lussemburgo la Corte di Giustizia Ue dirà se **Anief** ha ragione a chiedere l'equiparazione. Il sindacato ricorda: inviate la diffida.

Concorso Pnrr 2, [l'Anief avvia un ricorso al Tar Lazio per i 20.000 candidati che hanno superato le prove scritte di infanzia e primaria per chiedere l'ammissione all'orale](#).

**Giurisprudenza** - **Docenti precari senza Rpd in busta paga**, a Verona il giudice dice che la Cassazione ha ragione a dire che è sbagliato tagliare fino a 300 euro al mese: al prof 2.500 euro più interessi grazie al ricorso **Anief**.

Busto Arsizio quattro insegnanti fanno [ricorso collettivo con Anief e recuperano ognuna tra i 1.000 e i 3.000](#): troppo chiara la sentenza della Cassazione per fare diversamente.

Carta docente, i precari possono fare ricorso assieme: [il tribunale di Velletri nella stessa sentenza assegna a due prof 1.000 e 1.500 euro per l'aggiornamento](#) ricordando Cassazione, Corte di Giustizia Ue e Consiglio di Stato.

Carta docente ai precari, lo dicono i giudici di alto rango e il contratto di lavoro: negarla ai supplenti va contro la Costituzione. [A Velletri ricorso vinto dai legali Anief](#): il Ministero condannato a pagare 1.000 euro più spese.

## FORMAZIONE

VISITA LA NUOVA PAGINA DEDICATA ALLA FORMAZIONE DEI SOCI ANIEF I PUNTI DI FORZA DI ANIEF FORMAZIONE

1. esperienza pluriennale.
2. un team di esperti selezionato con cura individuando figure di spicco ed esperti e cultori delle materie.
3. siamo leader nella preparazione ai concorsi.
4. analisi di mercato costanti in Italia e all'estero per anticipare le tematiche relative all'innovazione tecnologica e didattica.
5. confronti costanti sulle normative, una squadra specializzata nello studio dei decreti relativi ai concorsi e a tutta la gestione scolastica, sui contratti e sulla carriera di docenti e Ata con l'ausilio di legali e professionisti del settore.

CANDIDATI anche TU nella Lista

ANIEF

alle prossime

ELEZIONI RSU

del



2025

## SERVIZI

[Esclusione titoli di stato dal calcolo dell'ISEE](#)

Contatta la sede Cedan S.r.l.s. più vicina a te e visita il nostro sito [www.cedan.it](http://www.cedan.it)

## EUROSOFA E-SOFIA

ANIEF formazione in collaborazione con Eurosofia avvia il corso di formazione al concorso per le nuove posizioni economiche del personale ATA.

I due percorsi saranno così strutturati:

N. 20 ore (10 incontri da 2 ore ciascuno) profilo AA/AT (calendario già disponibile)

N. 20 ore (10 incontri da 2 ore ciascuno) profilo CS

Tutte le lezioni in modalità sincrona saranno registrate e rese disponibili all'interno della nostra piattaforma e-learning consultabile 24h.

Entrambi i percorsi sono gratuiti per i soci Anief o per chi si associa all'atto di iscrizione al corso.

ISCRIZIONI APERTE

[VUCC 04/03/2025 - Sede di corso](#)

## L'Agenda

- **OrizzonteScuolaTv** - [Intervista al presidente nazionale Marcello Pacifico sul CCNL 22\24](#)

Martedì 4 marzo, ore 17.00

- **MIM** - [Informativa percorsi indire](#)

Giovedì 6 marzo, ore 12.00

- **Anief** - [Assemblea sindacale nazionale insegnanti di sostegno](#)

Venerdì 7 marzo, ore 08.00-11.00

- **Eurosofia** - [Webinar: novità sui percorsi indire](#)

PNIC82800X - A372232 REGISTRO PROTOCOLLO - 0002366 - 04/03/2025 - 11.10 - E