PRIC81500N - REGISTRO PROTOCOLLO - 0008405 - 22/11/2021 - II10 - E

- **Oggetto:** SNALS Confsal - Newsletter informativa 2021
- **Data ricezione email:** 19/11/2021 12:25
- **Mittenti:** SNALS.it - Gest. doc. - Email: newsletter@snals.it
- **Indirizzi nel campo email 'A':** <pric81500n@istruzione.it>
- **Indirizzi nel campo email 'CC':**
- **Indirizzo nel campo 'Rispondi A':** SNALS.it <newsletter@snals.it>

Testo email

Proclamazione dello stato di agitazione del personale dirigente scolastico dell'Area Istruzione e Ricerca e richiesta di esperimento di tentativo di conciliazione

FLC CGIL
UIL SCUOLA RUA
SNALS confsal

Roma, 18 novembre 2021
Prot. n. 359/2021 flcgil FS/RF-stm

Al Ministero Lavoro e Politiche Sociali
dgrapportilavoro@pec.lavoro.gov.it

Alla Presidenza del Consiglio
Dipartimento Funzione Pubblica
protocollo_dfp@mailbox.governo.it

Al Ministero dell'Istruzione
uffgabinetto@postacert.istruzione.it

Alla Commissione di garanzia sul Diritto allo sciopero
segreteria@pec.commissionegaranziasciopero.it

Rinnovo del CCNL 2019/2021 sotto il profilo normativo e retributivo; Esigibilità della contrattazione integrativa nazionale; Dimensionamento delle istituzioni scolastiche e Organici dirigenti scolastici

---

CORTE DI GIUSTIZIA EUROPEA: LA FORMAZIONE OBBLIGATORIA È PRESTAZIONE LAVORATIVA E RIENTRA NELL'ORARIO DI SERVIZIO. LO SNALS-CONFSAL CHIEDE URGENTI CHIARIMENTI SUI CORSI OBBLIGATORI SULL'INCLUSIONE

La Corte di Giustizia Europea, con sentenza del 28 ottobre 2021, ha sancito che la formazione obbligatoria è prestazione lavorativa e rientra nell’orario di servizio. Emergono ancora di più le criticità che lo Snals-Confsal aveva messo in luce sull’obbligo di partecipare a corsi di formazione in servizio per il personale docente che presta servizio, a tempo indeterminato o determinato, nelle sezioni/classi con alunni con disabilità, privo dello specifico titolo di specializzazione, ai fini della loro Inclusione ai sensi del comma 961, art. 1 della legge 30 dicembre 2020, n. 178 – DM 188 del 21.6.2021.

DIRIGENTI SCOLASTICI: TAVOLI TEMATICI. SECONDA RIUNIONE

Si è svolto oggi, 12 novembre, da remoto, il secondo incontro dei tavoli tematici sui problemi della dirigenza scolastica. Per l'Amministrazione era presente la Dott.ssa Sabrina Capasso che ha ripreso le questioni già proposte nell'incontro precedente soffermandosi sulla questione retributiva e sulle problematiche amministrative ed ha auspicato che il confronto possa fornire elementi utili agli interventi del ministero in campo normativo e contrattuale.

Disponibile nell'app Scuola Snals, la Guida Operativa in attuazione del "Protocollo d'intesa per garantire l'avvio dell'anno scolastico nel rispetto delle regole di sicurezza per il contenimento della diffusione di COVID-19"- A.s. 2021/2022"

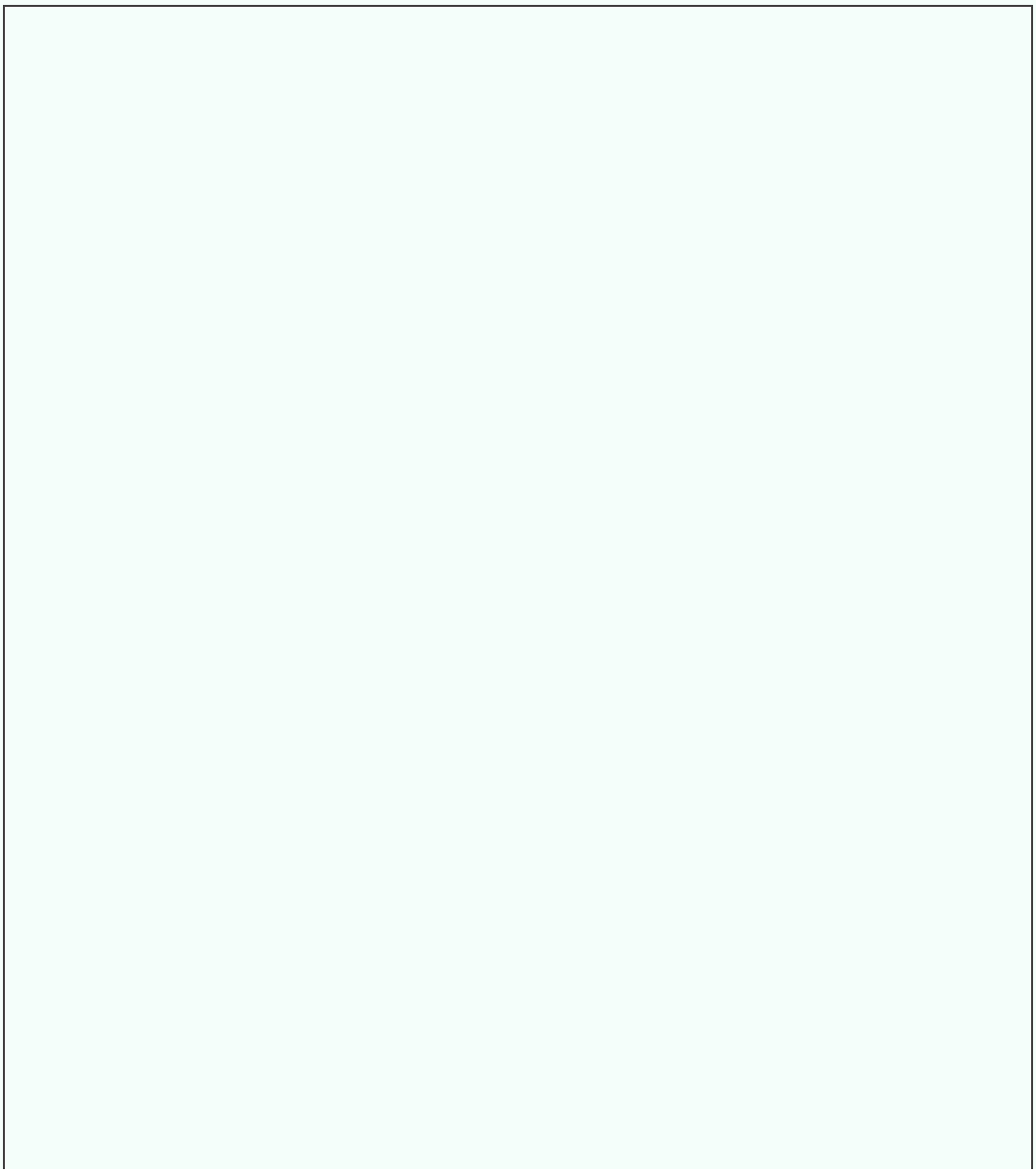

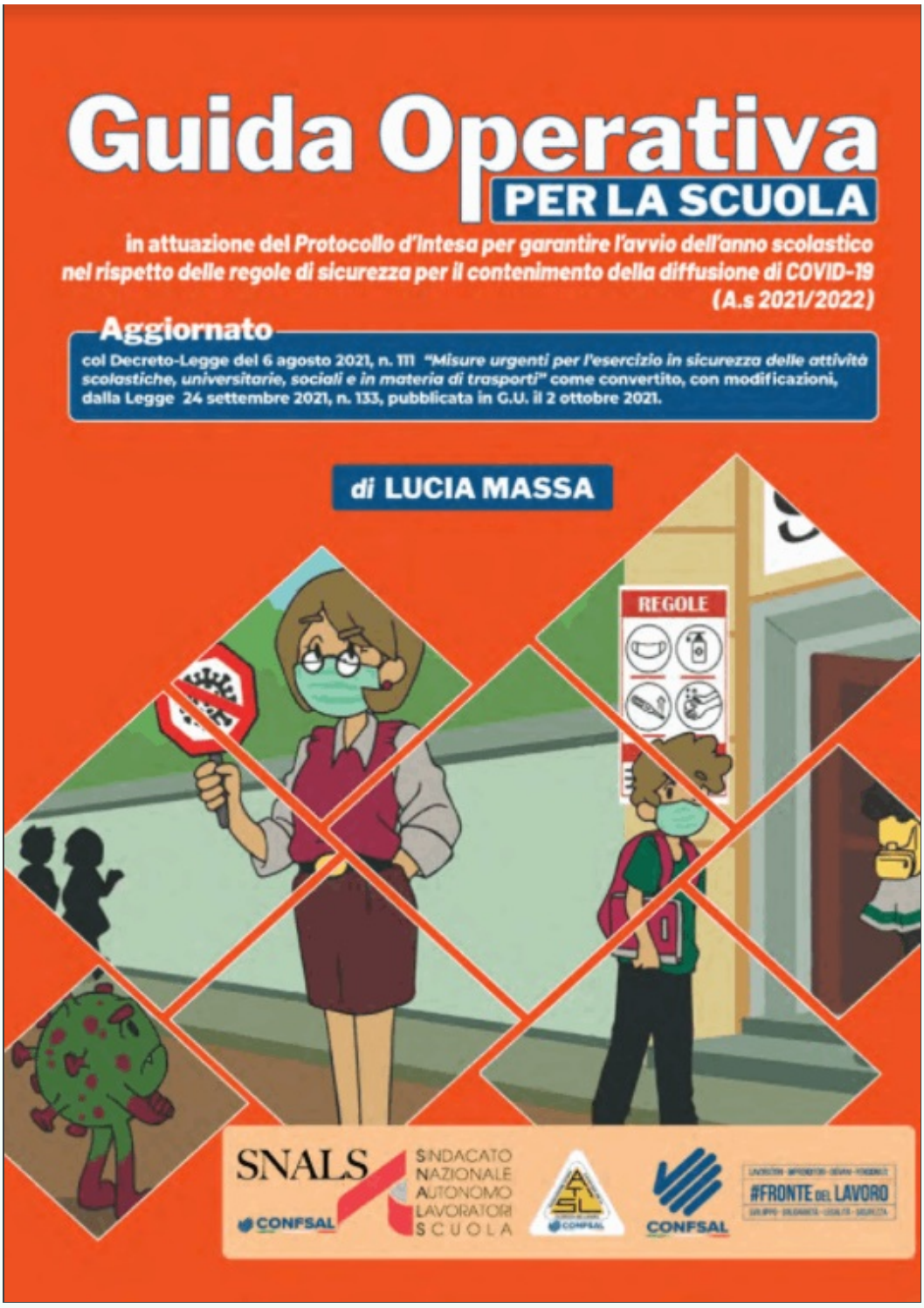

DISPONIBILE SU Google play

Disponibile su App Store

©2018 S.N.A.L.S. Segreteria Generale - Via Leopoldo Serra 5 - 00153 Roma - Tel 06588931
All rights reserved.

Per annullare l'iscrizione, fare click qui.