PRIC82300L - A5AC63C - REGISTRO PROTOCOLLO - 0012300 - 02/10/2025 - II.10 - E

Numero 488 - 1° ottobre 2025

SNADIR INFO-POINT

La newsletter ufficiale dello Snadir (Federazione Gilda-Unams)

All'Albo Sindacale ex art. 25 legge 300/1970

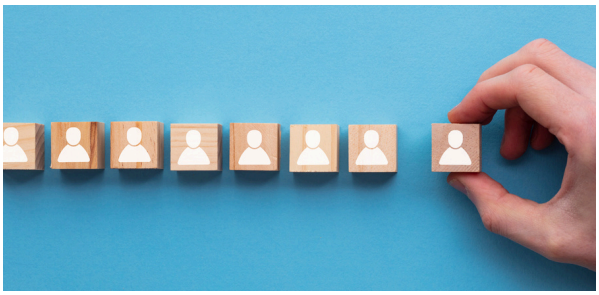

DOCENTI DI RELIGIONE, PRESENTATI GLI EMENDAMENTI PER PIÙ ASSUNZIONI STABILI

Dal 70% al 95% dei posti di ruolo: meno precariato, più continuità didattica e valorizzazione del personale in servizio

I **Sen. Floridia, Aloisio e Pirondini (M5S)** e la **Sen. Sbrollini (IV)** hanno presentato gli emendamenti 4.0.3 e 4.0.4 al DDL 1634 per aumentare la quota di posti di ruolo dal 70% al 95%, prevedere l'assunzione in ruolo ogni anno su tutti i posti vacanti e disponibili e garantire la titolarità sulla sede scolastica.

L'incremento dei posti di ruolo rappresenta un passaggio fondamentale: ridurrebbe in maniera significativa il ricorso ai contratti a tempo determinato e favorirebbe l'immissione stabile del personale proveniente sia dalla procedura straordinaria sia dal concorso ordinario attualmente in fase di espletamento.

Orazio Ruscica, presidente nazionale FGU e segretario nazionale Snadir, ha dichiarato: "Accogliere questi emendamenti significa non solo ridurre il precariato strutturale, ma anche valorizzare l'esperienza pluriennale del personale già in servizio, garantendo al contempo la necessaria continuità didattica e organizzativa nelle scuole".

Ora la parola passa al Governo e alla maggioranza: approvare questi emendamenti significherebbe compiere un atto di giustizia e di responsabilità verso i docenti di religione e verso l'intera scuola pubblica italiana.

- Emendamenti 4.0.3 e 4.0.4 al DDL 1634
- Emendamenti di Commissione relativi al DDL n. 1634

Segreteria Nazionale Via del Castro Pretorio, 30 - 00185 Roma Tel. 06 62280408 - fax. 06 81151351
Segreteria Legale e Amministrativa Via Sacro Cuore, 87 - 97015 Modica (RG) Tel. 0932 762374 - fax. 0932 455328
https://www.snadir.it snadir@snadir.it