

PRIC82300L - A5AC63C - REGISTRO PROTOCOLLO - 0009019 - 23/06/2025 - II.10 - E

- **Oggetto:** GRADUATORIE ATA 24 MESI -ALLEGATO G SCELTA DELLE SEDI
- **Data ricezione email:** 23/06/2025 13:30
- **Mittenti:** CISL Scuola Parma e Piacenza - Gest. doc. - Email: cislscuola_parma@cisl.it, CISL SCUOLA - Gest. doc. - Email: cislscuola_parma@cisl.it
- **Indirizzi nel campo email 'A':**
- **Indirizzi nel campo email 'CC':**
- **Indirizzo nel campo 'Rispondi A':** CislScuola Parma <cislscuola_parma@cisl.it>

Allegati

File originale	Bacheca digitale?	Far firmare a	Firmato da	File firmato	File segnato
23062025_131131_0.jpg SI				NO	NO
23062025_131131_1.jpg SI				NO	NO

Testo email

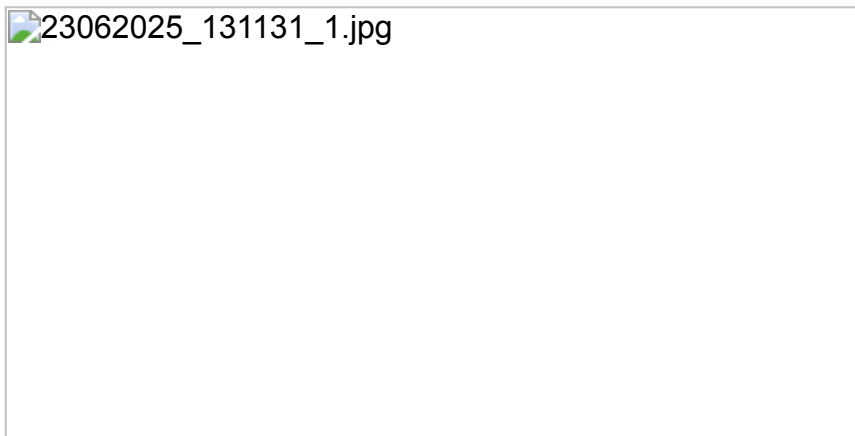
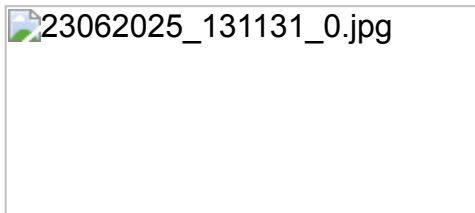

Sito Web: <https://www.cislscuolapiacenzaparma.it>
Scuola - Trieste - 10-12 giugno 2025

VIII° Congresso Cisl

**AL PERSONALE ATA
ALLE ISTITUZIONI SCOLASTICHE PER LA DIFFUSIONE AL
PERSONALE ATA**

**GRADUATORIE ATA 24 MESI - ALLEGATO G SCELTA DELLE
SEDI:**

DAL 23 GIUGNO ALL' 11 LUGLIO 2025.

E' aperta la finestra per la compilazione dell'Allegato G dedicato alla scelta delle sedi per le supplenze nelle graduatorie ATA 24 mesi.

SCADENZE: la procedura sarà disponibile dal 23 giugno all'11 2025 tramite Istanze Online (POLIS).

Non più di 30 scuole

L'aspirante può indicare non più di 30 istituzioni scolastiche.

L'ordine di scelta non influenza le convocazioni.

Contattaci per fissare il tuo appuntamento:

telefono: 0521 037620;

mail: cislscuola_parma@cisl.it.

Segreteria Cisl Scuola Parma e Piacenza

Via Lanfranco 21/a

43126 Parma

Tel. 0521037620/90

mail: Cislscuola_parma@cisl.it

La informiamo che il Suo indirizzo e-mail è stato acquisito ai sensi dell'Art. 12 Legge 675/1996 e successive modifiche o per adesione diretta. Con l'attuazione del Regolamento Europeo 679/2016 GDPR, qualora si richieda la cancellazione dai nostri Database, si prega cortesemente di rispondere alla presente con un messaggio scrivendo: "[Rimuovi](#)".